

Allegato n° 2



Regione Toscana



Regione Toscana - SITA: Fototeca e punti geodetici e di appoggio fotografico

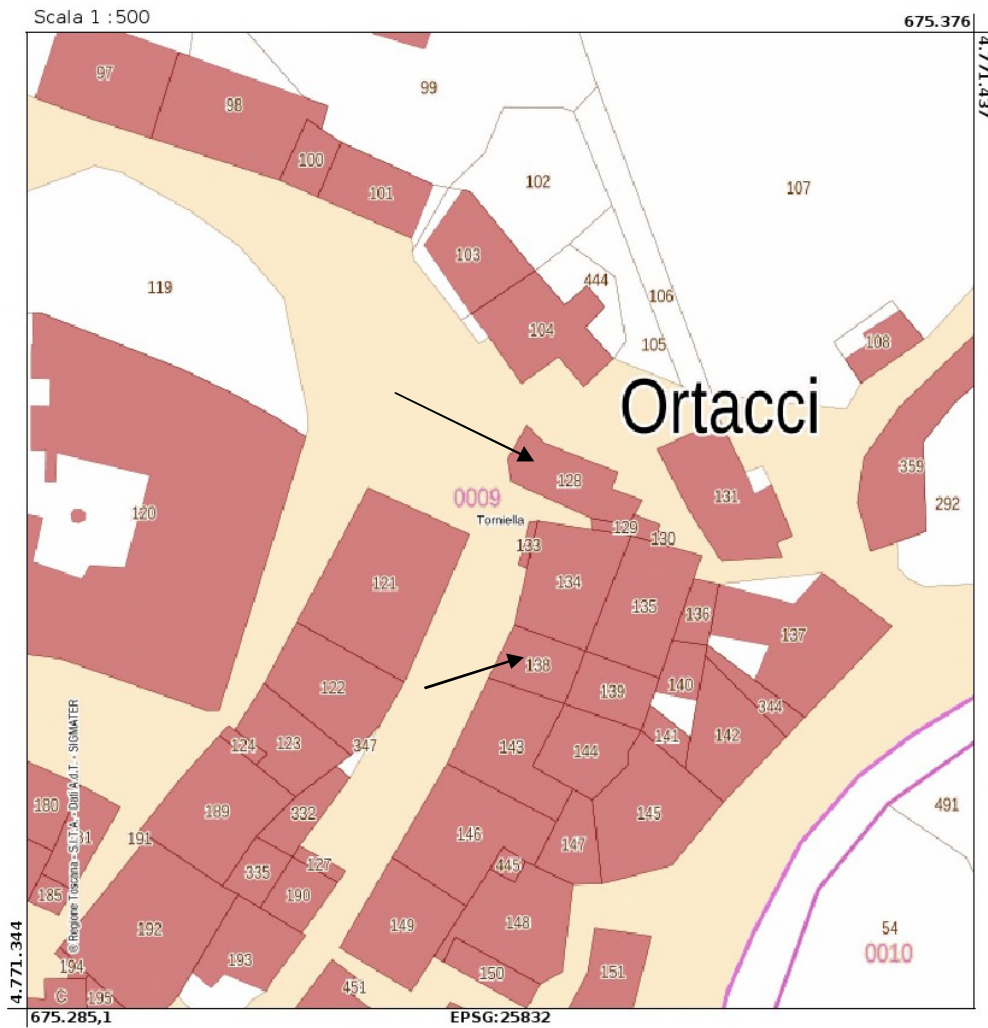

Allegato n° 3



Regione Toscana



Regione Toscana - SITA: Fototeca e punti geodetici e di appoggio fotografico

Scala 1 : 1.000

675.421,4



Allegato n° 4

Data presentazione: 17/04/1940 - Data: 12/09/2018 - n. GR0051109 - Richiedente AVANZATI DANIELE - Ultima Planimetria in atti

MINISTERO DELLE FINANZE
DIREZIONE GENERALE DEL CATASTO E DEI SERVIZI TECNICI ERARIALI
ACCERTAMENTO GENERALE DELLA PROPRIETA' IMMOBILIARE URBANA
(R. DECRETO LEGGE 13 APRILE 1939 XVII N.652)

Planimetria degli immobili urbani denunciati con la Scheda N° 201478887
Comune Roccastrada
Via Giuseppe Galati, P.37, Roccastrada
Data 12/09/2018
Segnare cognome, nome, paternita' del solo primo intestatario

ACCERTAMENTO GENERALE DELLA PROPRIETA' IMMOBILIARE URBANA
R. D. L. 13 aprile 1939 X VII n. 652
COMUNE
di ROCCASTRADA
Talloncino di risccontro
DELLA
SCHEDA NUMERO 201478887

A V V R R F I N E N Z A I: Il presente talloncino deve essere inoltrato a cura del dichiarante sulla planimetria (tipicamente la unica planimetria) in possesso del dichiarante (sempre che il dichiarante sia presente schieda) da presentarsi ai sensi dell'articolo 7 del R. D. L. 13 aprile 1939-XVII, n. 652.

Fig. 9
Part. 128 Sub 4

omune di ROCCASTRADA(H449). Soggetto: MASINI LUANA - Foglio: 9 - Part: 128 - Sub: 4

Data presentazione: 28/01/1999 - Data: 12/09/2018 - n. GR0051111 - Richiedente AVANZATI DANIELE - Ultima Planimetria in atti

MODULARIO
F. rig. rend. 487



MINISTERO DELLE FINANZE
DIPARTIMENTO DEL TERRITORIO
CATASTO EDILIZIO URBANO (RDL 13-4-1939, n. 652)

MOD. BN (C)

LIRE
500

Planimetria di u.i.u. in Comune di ROCCASTRADA ^{Fraz. me. TORNIELLA} Via D. CHIESA civ. 24

PIANO PRIMO

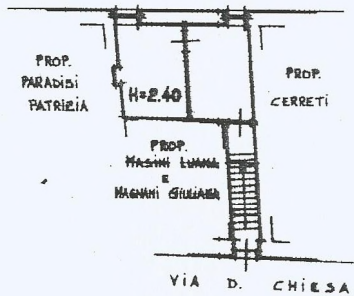

**FG. 9
PART. 138 SUB4**

ORIENTAMENTO



SCALA DI 1:200

Borsa - Istituto Nazionale di Studi e Ricerche Economiche - P.V.

Dichiarazione di N.C. <input type="checkbox"/>	Compilata dal <u>Geom. SILENO DONAZIA</u> (Titolo, cognome e nome)	RISERVATO ALL'UFFICIO
Denuncia di variazione <input checked="" type="checkbox"/>	Data: <u>2/09/2018</u> - n. <u>GR0051111</u> - Richiedente: <u>AVANZATI DANIELE</u> - Ultima Planimetria in atti	
Tot. schede: <u>1</u> Formato di carta: <u>A4 (210x297)</u> Fogli di scala: <u>1:1</u>	Identific. catastali: <u>9</u> <u>GR0051111</u> <u>400</u>	

Data presentazione: 15/12/1939 - Data: 12/09/2018 - n. GR0051108 - Richiedente AVANZATI DANIELE - Utina Pianimetria in atti.

MINISTERO DELLE FINANZE
DIREZIONE GENERALE DEL CATASTO E DEI SERVIZI TECNICI ERARIALI
ACCERTAMENTO GENERALE DELLA PROPRIETA' IMMOBILIARE URBANA
(R. DECRETO LEGGE 15 APRILE 1939 XVII (M532))

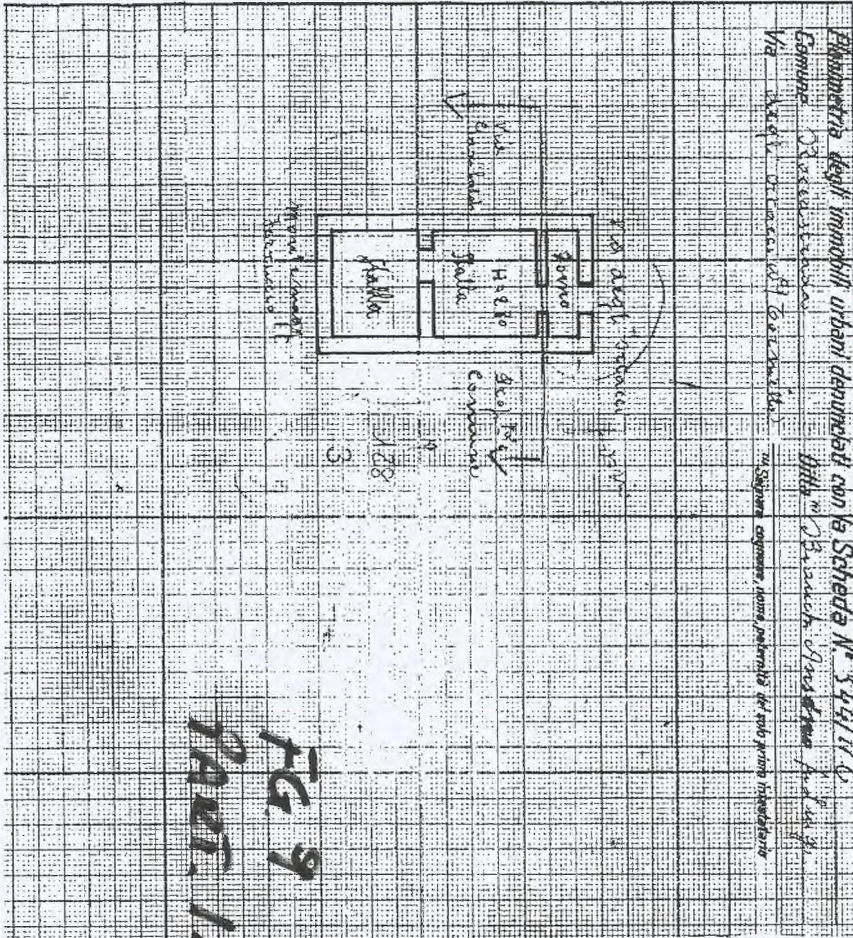

FG 9
PAUT. 128 SUB 3

344113

ACCERTAMENTO GENERALE DELLA PROPRIETA' IMMOBILIARE URBANA
(R. D. L. n. 19 aprile 1939 XVII, n. 653)
COMUNE
ROCCASTRADA
Talloncino di riscontro DELLA SCHEDA NUMERO

344113

AVVERTENZA: Il presente talloncino deve essere incollato a cura del dichiarante, o del notaio, o del tecnico incaricato, sulla scheda immobiliare denunciata con la presente scheda, da presentarsi ai fini dell'attuazione del R. D. L. n. 19 aprile 1939 XVII, n. 653.

Comune di ROCCASTRADA (GR) - Soggetto: MASSINI LUANA - Foglio: 9 - Part. 128 - Sub. 3

Allegato n° 5

via degli Ortacci

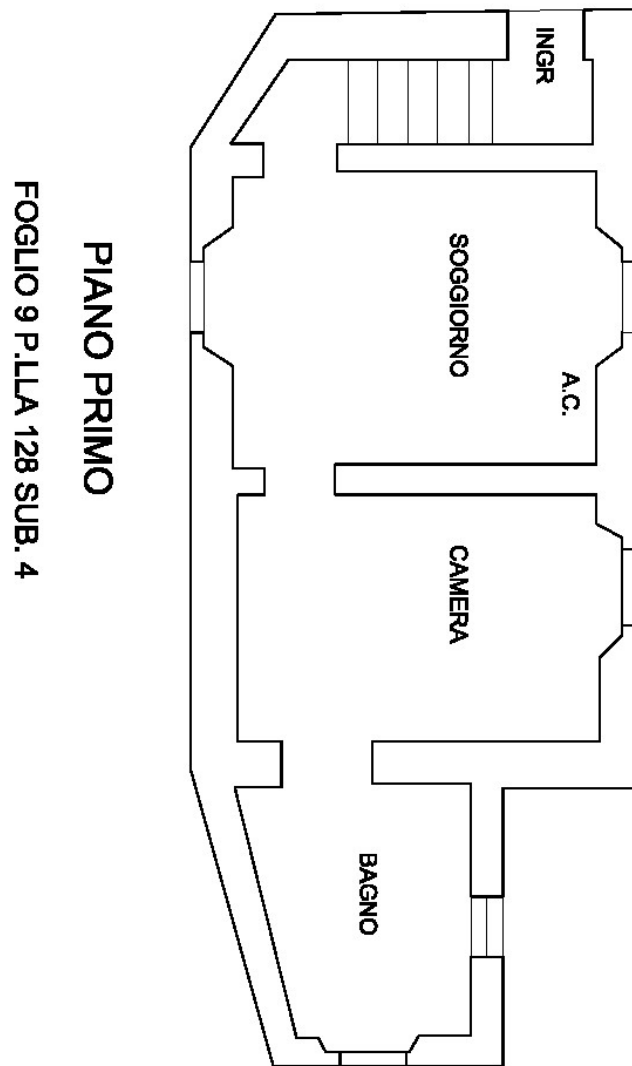

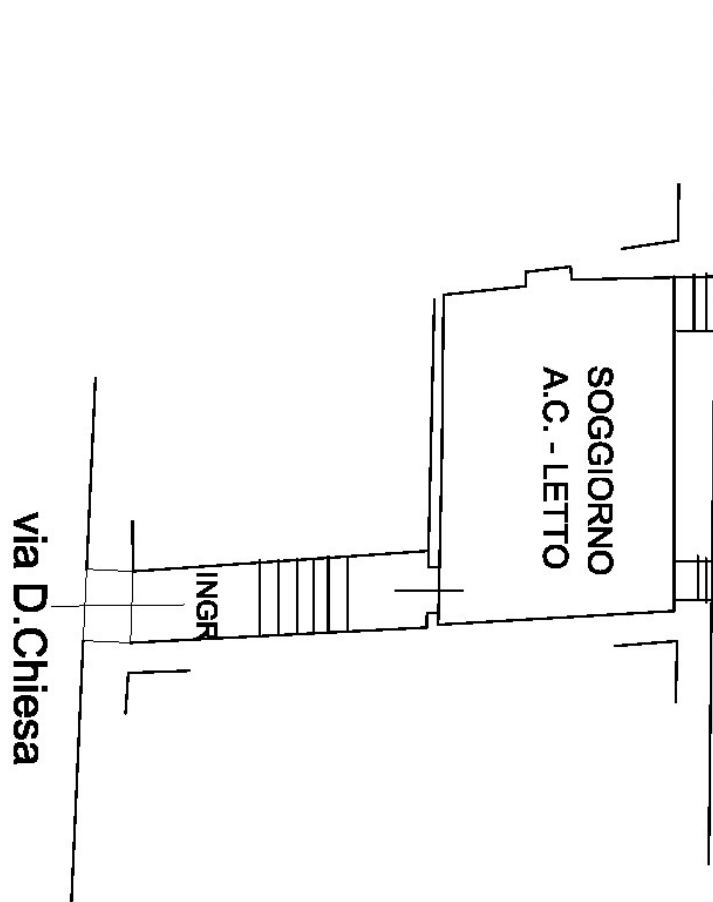

PIANO PRIMO

FOGLIO 9 P.LLA 138 SUB. 4



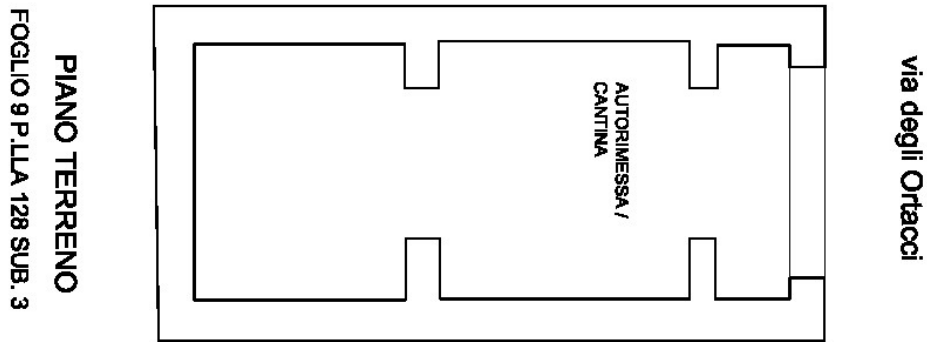

Allegato n° 6



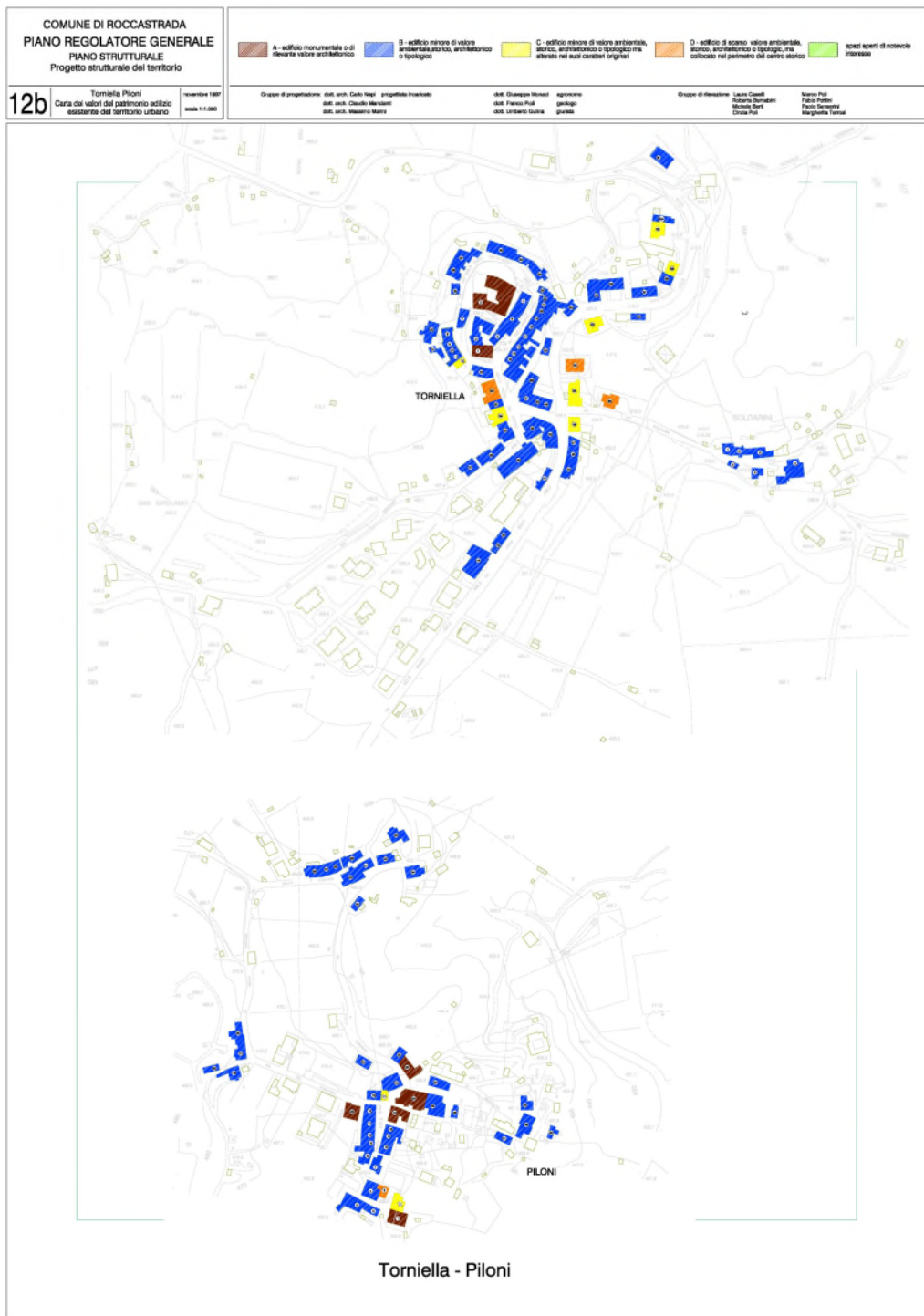

Allegato n° 7

Appartamento Via degli Ortacci civ. 37 – Fg. 9 part. 128 Sub. 4



Particolare fronte ingresso

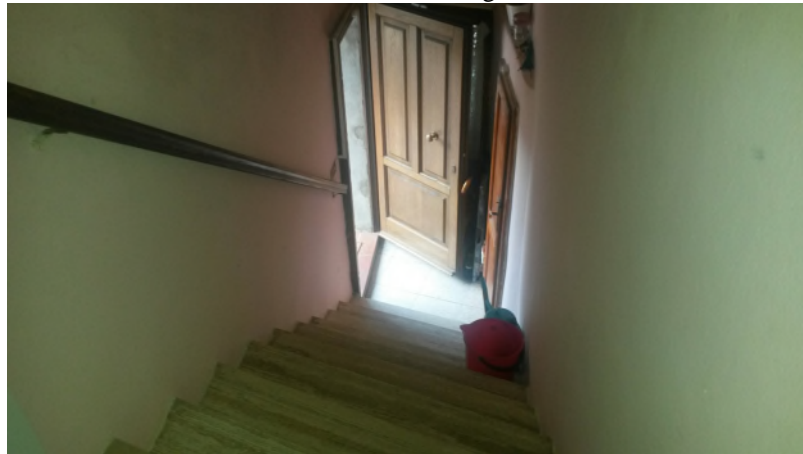

Particolare scala interna di accesso



Particolare soggiorno





Particolare soggiorno - Ang. Cott.



Particolare camera da letto

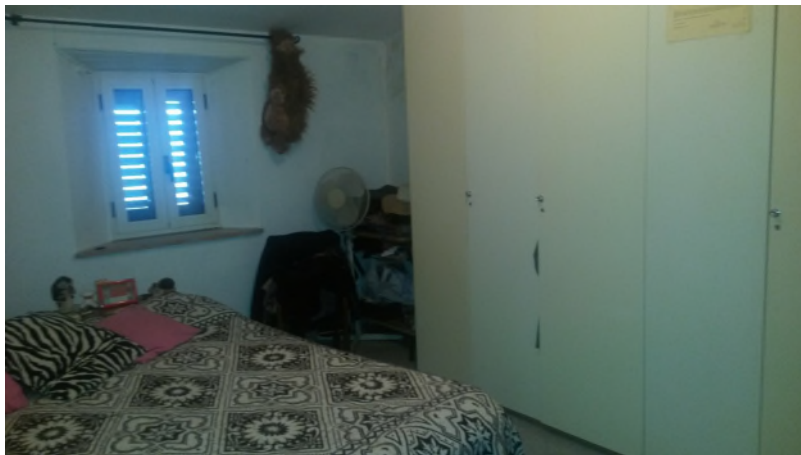

Particolare camera da letto





Particolare camera da letto

Appartamento Via Damiano Chiesa civ. 24 – Fg. 9 part. 138 Sub. 4



Particolare fronte ingresso



Particolare soggiorno





Particolare soggiorno

Autorimessa/cantina Via degli Ortacci civ. 1 – Fg. 9 part. 128 Sub. 3



Particolare fronte ingresso



Particolare interno





Particolare interno

