

**Agenzia del Territorio  
CATASTO FABBRICATI  
Ufficio Provinciale di  
Teramo**

Dichiarazione protocollo n. TE0028265 del 22/03/2005

Planimetria di u.i.u. in Comune di Giulianova

Via Bompadre

civ. 8

Identificativi Catastali:

Sezione:

Foglio: 15

Particella: 1515

Subalterno: 40

Compilata da:

Passacqua Kristian

Iscritto all'albo:

Geometri

Prov. Teramo

N. 1174

Scheda n. 1

Scala 1:200

PIANO PRIMO SEMINTERRATO - H=2.40

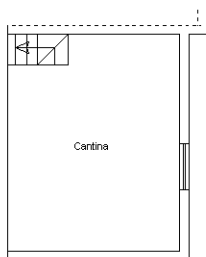

PIANO TERRA - H=2.70

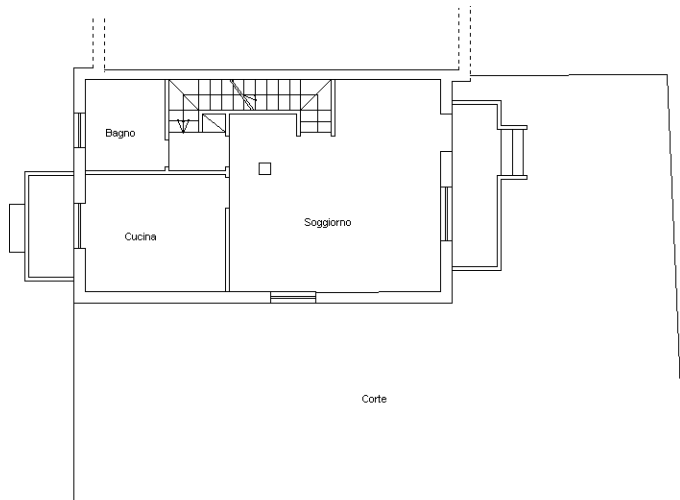

PIANO PRIMO - H=2.70

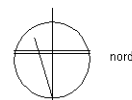
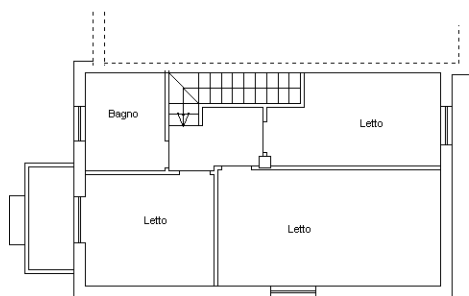

Ultima planimetria in atti

