

MODULARIO
P. n. 1982 - 488



MINISTERO DELLE FINANZE
DIREZIONE GENERALE DEL CATASTO E DEI SERVIZI TECNICI ERARIALI

Mod. A (Nuovo Catasto Edilizio Urbano)

Lire
200

NUOVO CATASTO EDILIZIO URBANO

(D. M. CATASTO - LEGGE 27 APRILE 1986, N. 144)

Planimetria dell'immobile situato nel Comune di CALTAGIRONE Via VITTORIO EMANUELE II

Ditta

Allegata alla dichiarazione presentata all'Ufficio Tecnico Erariale di CATANIA

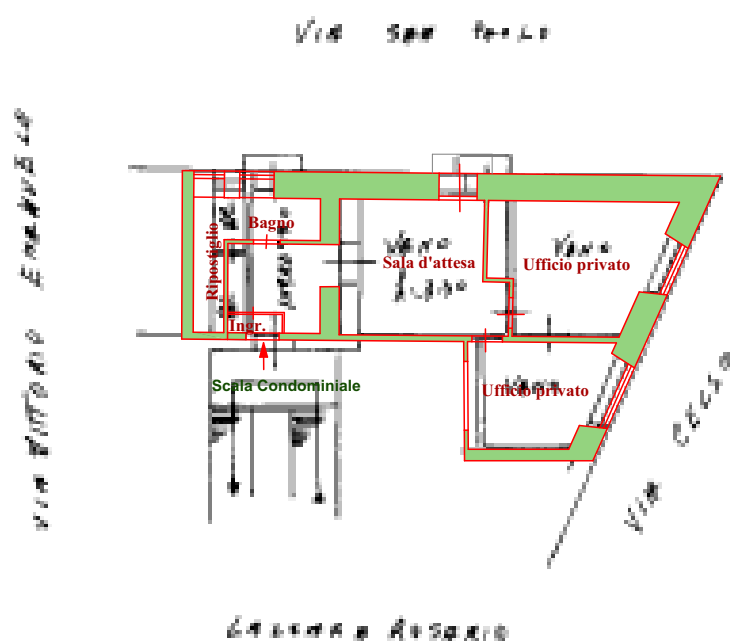

1232241

ORIENTAMENTO



SCALA DI 1: 200

SPAZIO RISERVATO PER LE ANNOTAZIONI D'UFFICIO

DATA
PROT. N°

5006

Compilata dal _____
(Titolo, nome e cognome del tecnico)

Iscritto all'Albo dei Ing. Agronomi
della Provincia di CATANIA

nata 28-6-1986

Firma: [Signature]

Ultima planimetria in atti

Data presentazione: 02/05/1986 - Data: 02/10/2019 - n. T223781 - Richiedente: DFRSVT75H04B428Q

Totale schede: 1 - Formato di acquisizione: A3(297x420) - Formato stampa richiesto: A4(210x297)

Catasto dei Fabbricati - Situazione al 02/10/2019 - Comune di CALTAGIRONE (B428) - < Foglio: 87 - Particella: 3971 - Subalterno: 6 >
VIA VITTORIO EMANUELE SECONDO n. 17 piano: 1;