

ALLEGATO 2

MODULARIO  
F. rig. rend. 497



MINISTERO DELLE FINANZE  
DIREZIONE GENERALE DEL CATASTO E DEI SS.TT.EE.  
**CATASTO EDILIZIO URBANO** (RDL 13-4-1939, n. 652)

MOD. BN (CEU)

LIRE  
250

Planimetria di u.i.u. in Comune di VITTORIA via F. ROSSITTO civ. S.M.

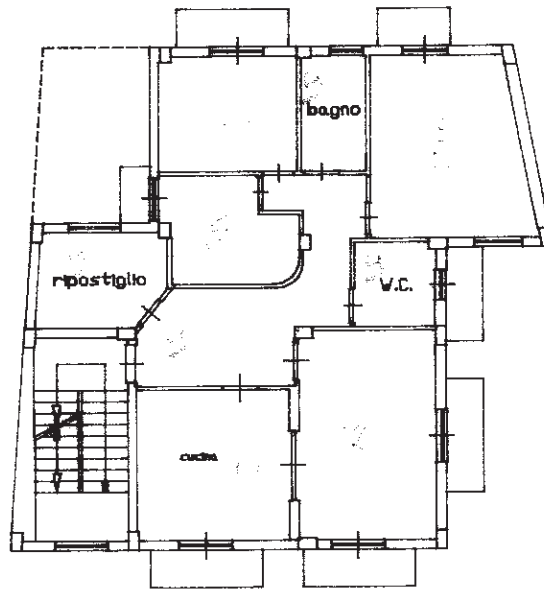

PIANTA PIANO SECONDO H= 2.80 ml



01378959

ORIENTAMENTO

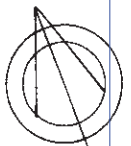

SCALA DI 1:200

Roma - Istituto Poligrafico e Zecca dello Stato - P.V.

num 01  
Catasto dei Fabbricati - Situazione al 21/04/2023 - Comune di VITTORIA (M088) - < Foglio 219 - Particella 1687 - Subalterno 10 >  
VIA FELICIANO ROSSITTO Piano 2

Ultima planimetria in atti Dichiarazione di N.C. <input checked="" type="checkbox"/> Denuncia di variazione <input type="checkbox"/>	Compilata dal <u>ING. MIGLIARA LUIGI</u> (Titolo, cognome e nome)	RISERVATO ALL'UFFICIO 4947
Data presentazione: 15/12/1992 - Data: 21/04/2023 - n. T180259 - Richiedente: ZZIGCM81S30F258E Totale schede: <u>219</u> alla scala <u>A4 (210x297)</u> alla data <u>12.12.1992</u>	Firma <u>Ing. Luigi Migliara</u> della provincia di <u>RAGUSA</u> n. <u>374</u> data <u>12.12.1992</u>	