

**03) ACCESSO ATTI EFFETTUATO PRESSO L'AGENZIA DELLE ENTRATE (Catasto)**

**A- Estratto di mappa catastale**

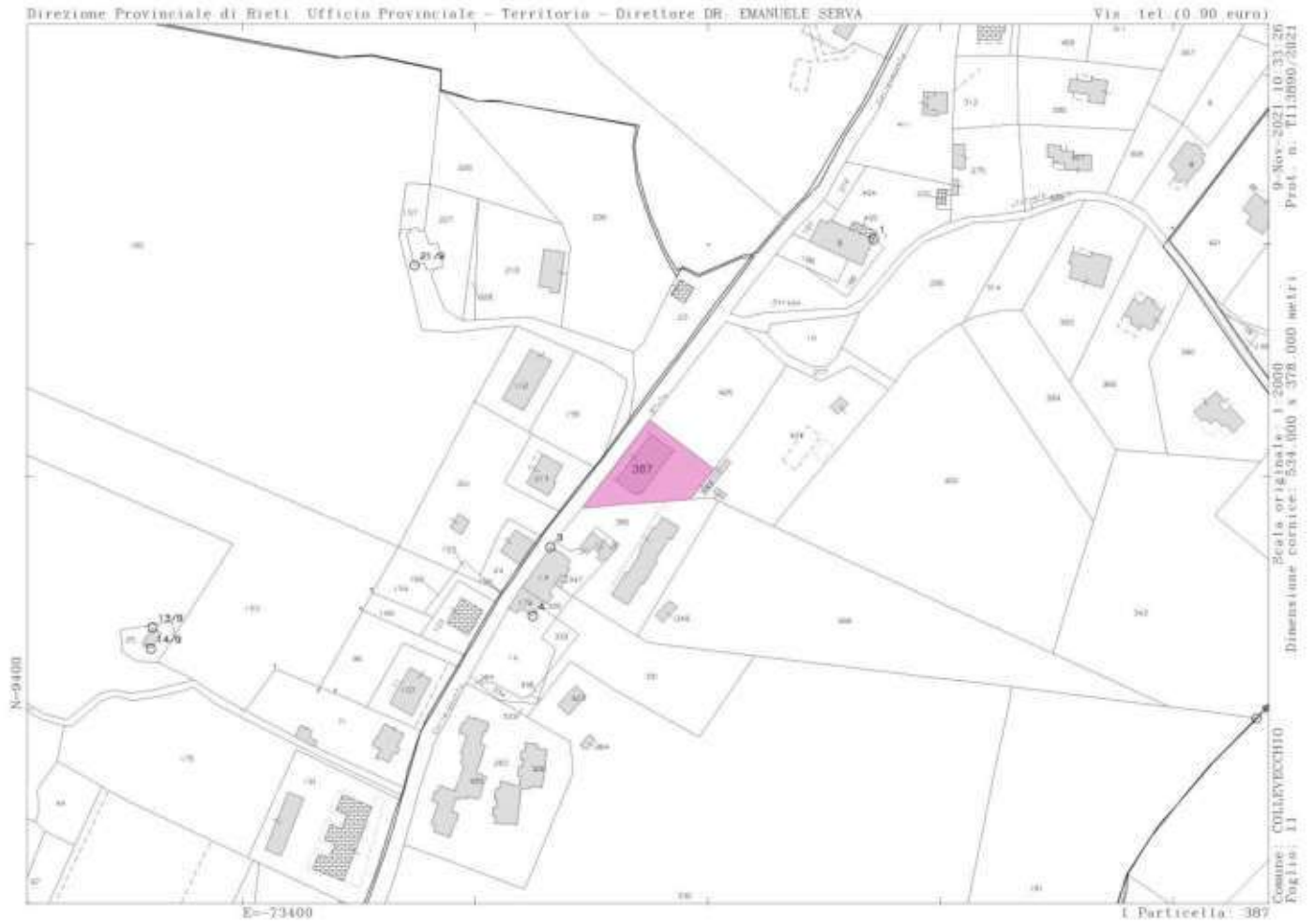

**COMUNE DI COLLEVECCHIO**

C.F. Fg n. 11 p.la 387 subb. 1,2,3,5,6 e 7



Immobile in cui sono situati i beni in stima



**B- Planimetria catastale**

- Lotto n. 1 -

Data: 09/11/2021 - n. T145952 - Richiedente: LNLDA58C30H501W

<p><b>Agenzia del Territorio CATASTO FABBRICATI Ufficio Provinciale di Rieti</b></p>	Dichiarazione protocollo n. RI0082250 del 05/04/2007 Planimetria di u.i.u. in Comune di Collevechio Via Dei Cappuccini <span style="float: right;">civ. SNC</span>	
	Identificativi Catastali: Sezione: Foglio: 11 Particella: 387 Subalterno: 1	Compilata da: Scacchi Giuseppe Iscritto all'albo: Geometri Prov. Rieti <span style="float: right;">N. 761</span>

Scheda n. 1      Scala 1:200

**Appartamento  
Fg. 11 p.lla 387 sub. 1  
Fuori Scala**

piano T

piano S1



Nord Interno D  
hm 270 cm

Ultima planimetria in atti

Data: 09/11/2021 - n. T145952 - Richiedente: LNLDA58C30H501W  
 Totale schede: 1 - Formato di acquisizione: A4(210x297) - Formato stampa richiesto: A4(210x297)

Catasto dei Fabbricati - Situazione al 09/11/2021 - Comune di COLLEVECCHIO (C876) - < Foglio: 11 - Particella: 387 - Subalterno: 1 >  
 VIA DEI CAPPUCCINI SNC piano: T-S1 interno: D;

Data: 02/07/2024 - n. T195217 - Richiedente: LNGLDA58C30H501W

<b>Agenzia del Territorio CATASTO FABBRICATI Ufficio Provinciale di Rieti</b>	Dichiarazione protocollo n. RI0082250 del 05/04/2007	
	Planimetria di u.i.u. in Comune di Collevécchio	
	Via Dei Cappuccini	civ. SNC
Identificativi Catastali:		Compilata da:
Sezione:		Soacchi Giuseppe
Foglio: 11		Iscritto all'albo:
Particella: 387		Geometri
Subalterno: 9		Prov. Rieti
		N. 761

Scheda n. 1      Scala 1:200

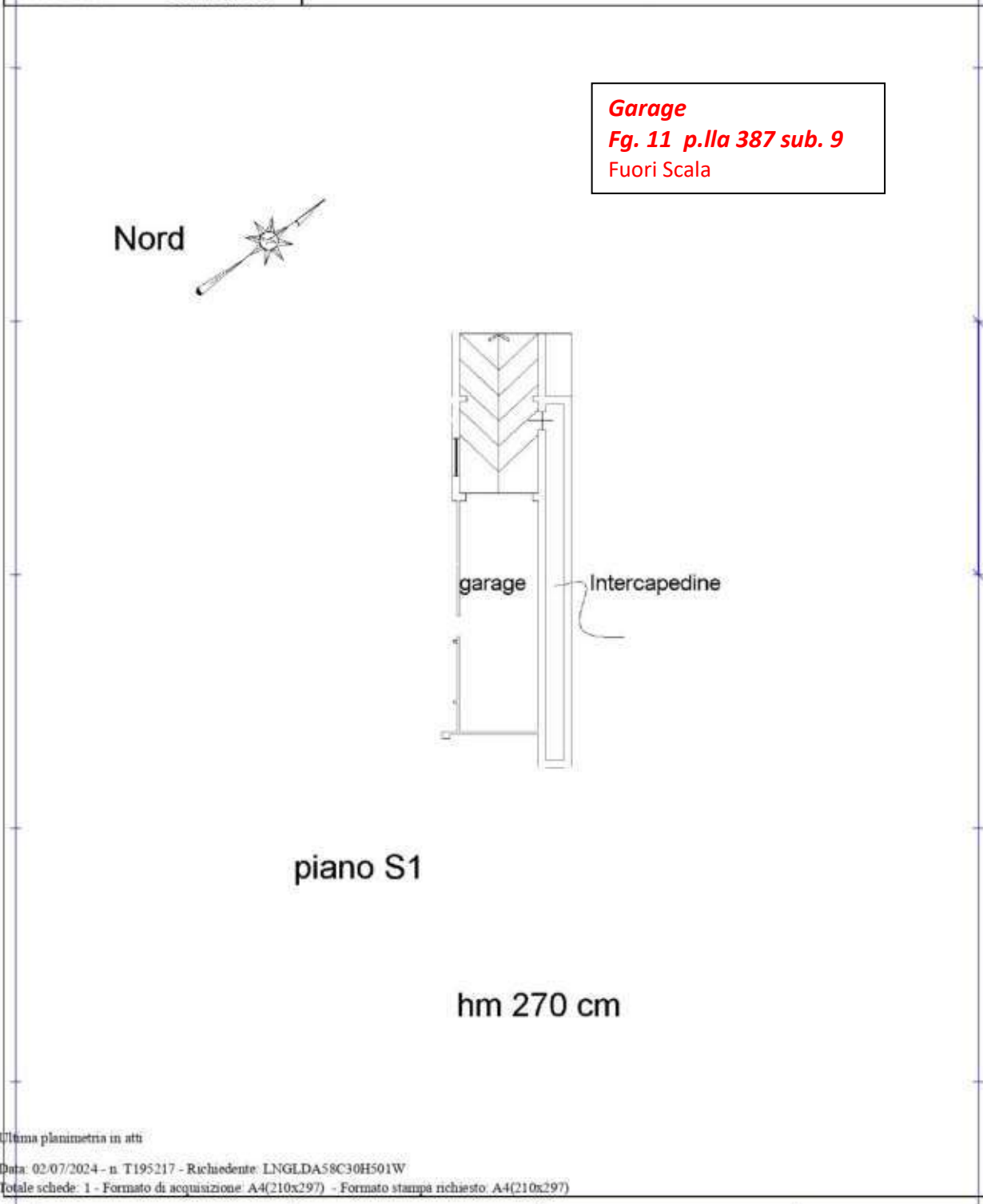

Ultima planimetria in atti

Data: 02/07/2024 - n. T195217 - Richiedente: LNGLDA58C30H501W

Totale schede: 1 - Formato di acquisizione: A4(210x297) - Formato stampa richiesto: A4(210x297)

- Lotto n. 2 -

Data: 09/11/2021 - n. T145962 - Richiedente: LNGLDA58C30H501W

<p><b>Agenzia del Territorio CATASTO FABBRICATI Ufficio Provinciale di Rieti</b></p>	Dichiarazione protocollo n. RI0082250 del 05/04/2007 Planimetria di u.i.u. in Comune di Collevécchio Via Dei Cappuccini <span style="float: right;">civ. SNC</span>	
	Identificativi Catastali: Sezione: Foglio: 11 Particella: 387 Subalterno: 2	Compilata da: Scacchi Giuseppe Iscritto all'albo: Geometri Prov. Rieti <span style="float: right;">N. 761</span>

Scheda n. 1      Scala 1:200

**Appartamento**  
**Fg. 11 p.lla 387 sub. 2**  
 Fuori Scala

piano T

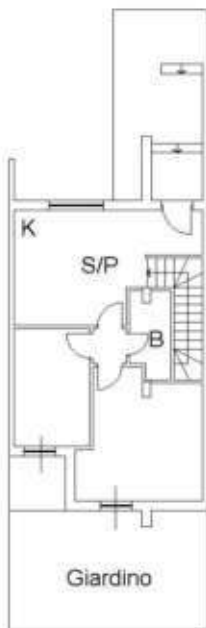

piano S1



Nord



Interno C  
 hm 270 cm

Catasto dei Fabbricati - Situazione al 09/11/2021 - Comune di COLLEVECCIO (C876) - < Foglio: 11 - Particella: 387 - Subalterno: 2 >  
 VIA DEI CAPPUCCINI SNC piano: T-S1 interno: C;

Ultima planimetria in atti

Data: 09/11/2021 - n. T145962 - Richiedente: LNGLDA58C30H501W

Totale schede: 1 - Formato di acquisizione: A4(210x297) - Formato stampa richiesto: A4(210x297)

Data: 02/07/2024 - n. T195219 - Richiedente: LINGDA58C30H501W

**Agenzia del Territorio  
CATASTO FABBRICATI  
Ufficio Provinciale di  
Rieti**

Dichiarazione protocollo n. RI0082250 del 05/04/2007

Planimetria di u.i.u. in Comune di Collevécchio

Via Dei Cappuccini

civ. SNC

Identificativi Catastali:

Serione:  
Foglio: 11  
Particella: 387  
Subalterno: 10

Compilata da:  
Scacchi Giuseppe

Iscritto all'albo:  
Geometri

Prov. Rieti

N. 761

Scheda n. 1      Scala 1:200

Nord



**Garage**  
**Fg. 11 p.lla 387 sub. 10**  
**Fuori Scala**

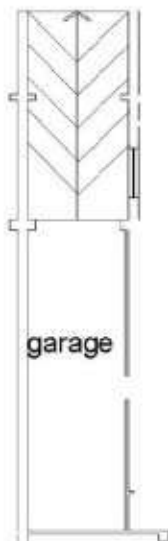

piano S1

hm 270 cm

Ultima planimetria in atti

Data: 02/07/2024 - n. T195219 - Richiedente: LINGDA58C30H501W

Totale schede: 1 - Formato di acquisizione: A4(210x297) - Formato stampa richiesto: A4(210x297)

Catasto dei Fabbricati - Situazione al 02/07/2024 - Comune di COLLEVECCIO(C876) - < Foglio 11 - Particella 387 - Subalterno 10 >  
VIA DEI CAPPUCCINI n. 12/A Piano S1

- Lotto n. 3 -

Data: 09/11/2021 - n. T145963 - Richiedente: LNLDA58C30H501W

<p><b>Agenzia del Territorio CATASTO FABBRICATI Ufficio Provinciale di Rieti</b></p>	Dichiarazione protocollo n. RI0082250 del 05/04/2007 Planimetria di u.i.u. in Comune di Collevécchio Via Dei Cappuccini <span style="float: right;">civ. SNC</span>	
	Identificativi Catastali: Sezione: Foglio: 11 Particella: 387 Subalterno: 3	Compilata da: Scacchi Giuseppe Iscritto all'albo: Geometri Prov. Rieti <span style="float: right;">N. 761</span>

Scheda n. 1      Scala 1:200

**Appartamento**  
**Fg. 11 p.la 387 sub. 3**  
 Fuori Scala

piano T

piano S1



Nord Interno B  
 hm 270 cm

Catasto dei Fabbricati - Situazione al 09/11/2021 - Comune di COLLEVECCIO (C876) - < Foglio: 11 - Particella: 387 - Subalterno: 3 >  
 VIA DEI CAPPUCCINI SNC piano: T-S1 interno: B;

Ultima planimetria in atti

Data: 09/11/2021 - n. T145963 - Richiedente: LNLDA58C30H501W

Totale schede: 1 - Formato di acquisizione: A4(210x297) - Formato stampa richiesto: A4(210x297)

Data: 02/07/2024 - n. T195222 - Richiedente: LNGLDA58C30H501W

**Agenzia del Territorio  
CATASTO FABBRICATI  
Ufficio Provinciale di  
Rieti**

Dichiarazione protocollo n. R10082250 del 05/04/2007

Planimetria di u.i.u. in Comune di Collevécchio

Via Dei Cappuccini

civ. SNC

Identificativi Catastali:

Sezione:

Foglio: 11

Particella: 387

Subalterno: 11

Compilata da:

Scacchi Giuseppe

Iscritto all'albo:

Geometri

Prov. Rieti

N. 761

Scheda n. 1

Scala 1:200

Nord



**Garage**

**Fg. 11 p.lla 387 sub. 11**

**Fuori Scala**

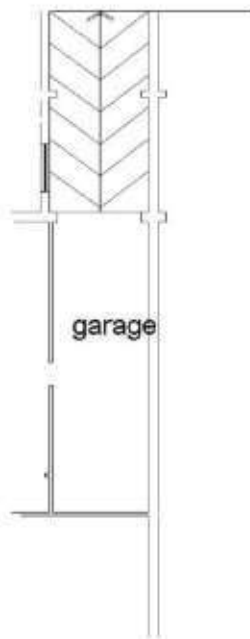

piano S1

hm 270 cm

Ultima planimetria in atti

Data: 02/07/2024 - n. T195222 - Richiedente: LNGLDA58C30H501W

Totale schede: 1 - Formato di acquisizione: A4(210x297) - Formato stampa richiesto: A4(210x297)

Catasto dei Fabbricati - Situazione al 02/07/2024 - Comune di COLLEVÉCCHIO(CS76) - < Foglio 11 - Particella 387 - Subalterno 11 >  
VIA DEI CAPPUCCINI n. 12/A Piano S1



- Lotto n. 4 -

Data: 09/11/2021 - n. T145964 - Richiedente: LNLDA58C30H501W

<p><b>Agenzia del Territorio CATASTO FABBRICATI Ufficio Provinciale di Rieti</b></p>	Dichiarazione protocollo n. R10082250 del 05/04/2007 Planimetria di u.i.u. in Comune di Collevechio Via Dei Cappuccini <span style="float: right;">civ. SNC</span>	
	Identificativi Catastali: Sezione: Foglio: 11 Particella: 387 Subalterno: 5	Compilata da: Scacchi Giuseppe Iscritto all'albo: Geometri Prov. Rieti <span style="float: right;">N. 761</span>

Scheda n. 1      Scala 1:200

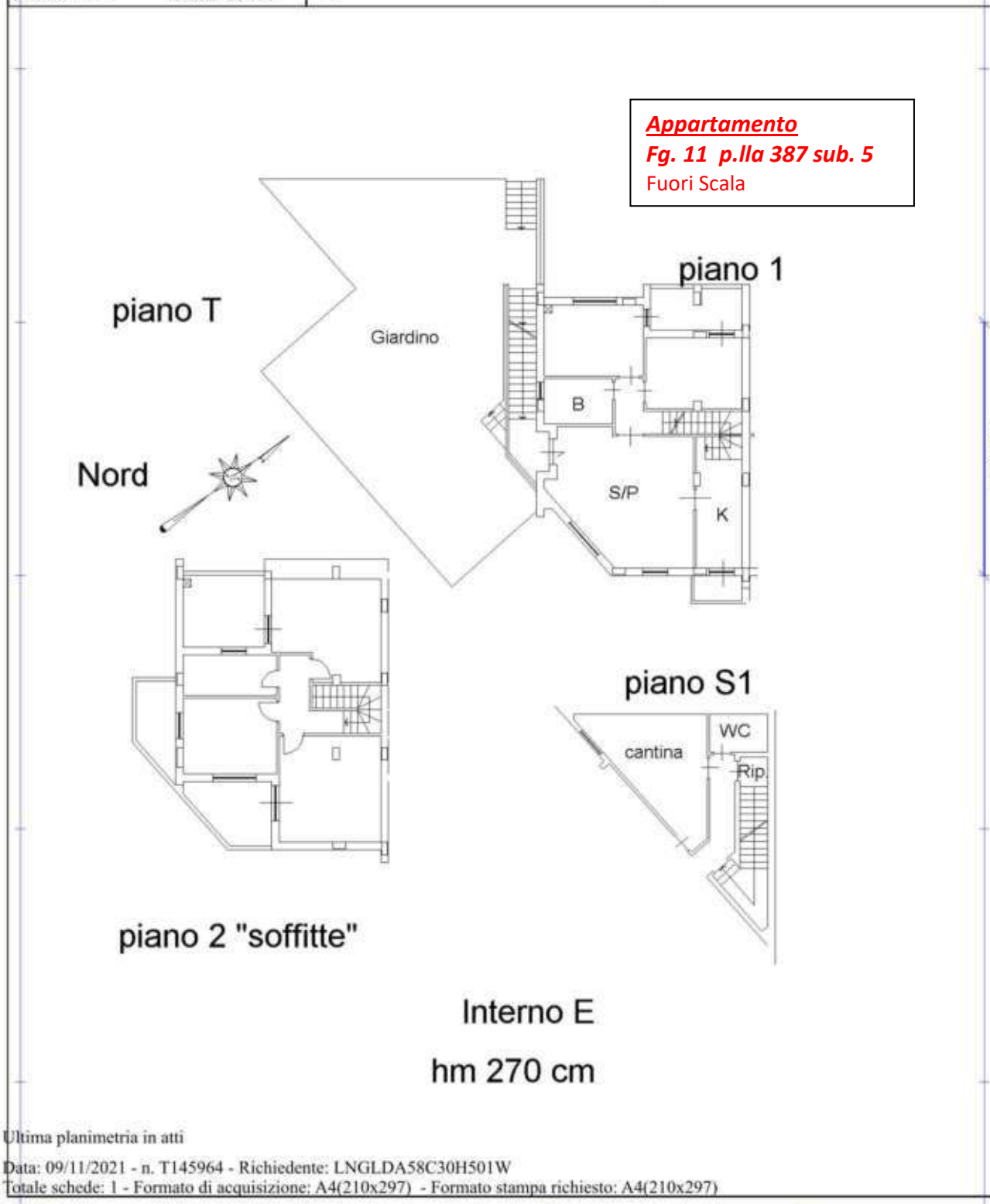

Catasto dei Fabbricati - Situazione al 09/11/2021 - Comune di COLLEVECCHIO (C876) - < Foglio: 11 - Particella: 387 - Subalterno: 5 >  
 VIA DEI CAPPUCCINI SNC piano: 1-2-T-S1 interno: E;

Ultima planimetria in atti

Data: 09/11/2021 - n. T145964 - Richiedente: LNLDA58C30H501W

Totale schede: 1 - Formato di acquisizione: A4(210x297) - Formato stampa richiesto: A4(210x297)



Data: 02/07/2024 - n. T195221 - Richiedente: LINGLDA58C30H501W

**Agenzia del Territorio  
CATASTO FABBRICATI  
Ufficio Provinciale di  
Rieti**

Dichiarazione protocollo n. RI0082250 del 05/04/2007

Planimetria di u.i.u. in Comune di Collevécchio

Via Dei Cappuccini

civ. SNC

Identificativi Catastali:

Sezione:

Foglio: 11

Particella: 387

Subalterno: 13

Compilata da:

Scacchi Giuseppe

Isoritto all'albo:

Geometri

Prov. Rieti

N. 761

Scheda n. 1

Scala 1:200

Nord



**Garage**

**Fg. 11 p.lla 387 sub. 13**

**Fuori Scala**

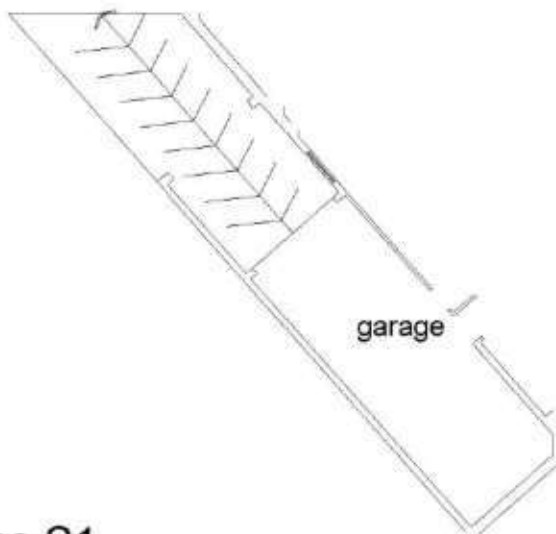

piano S1

hm 270 cm

Ultima planimetria in atti

Data: 02/07/2024 - n. T195221 - Richiedente: LINGLDA58C30H501W

Totale schede: 1 - Formato di acquisizione: A4(210x297) - Formato stampa richiesto: A4(210x297)

Calcolo dei Fabbricati - Situazione al 02/07/2024 - Comune di COLLEVECCIO(C876) - < Foglio 11 - Particella 387 - Subalterno 13 >  
VIA DEI CAPPUCCINI n. 12/A Piano S1

- Lotto n. 5 -

Data: 09/11/2021 - n. T145965 - Richiedente: LNLDA58C30H501W

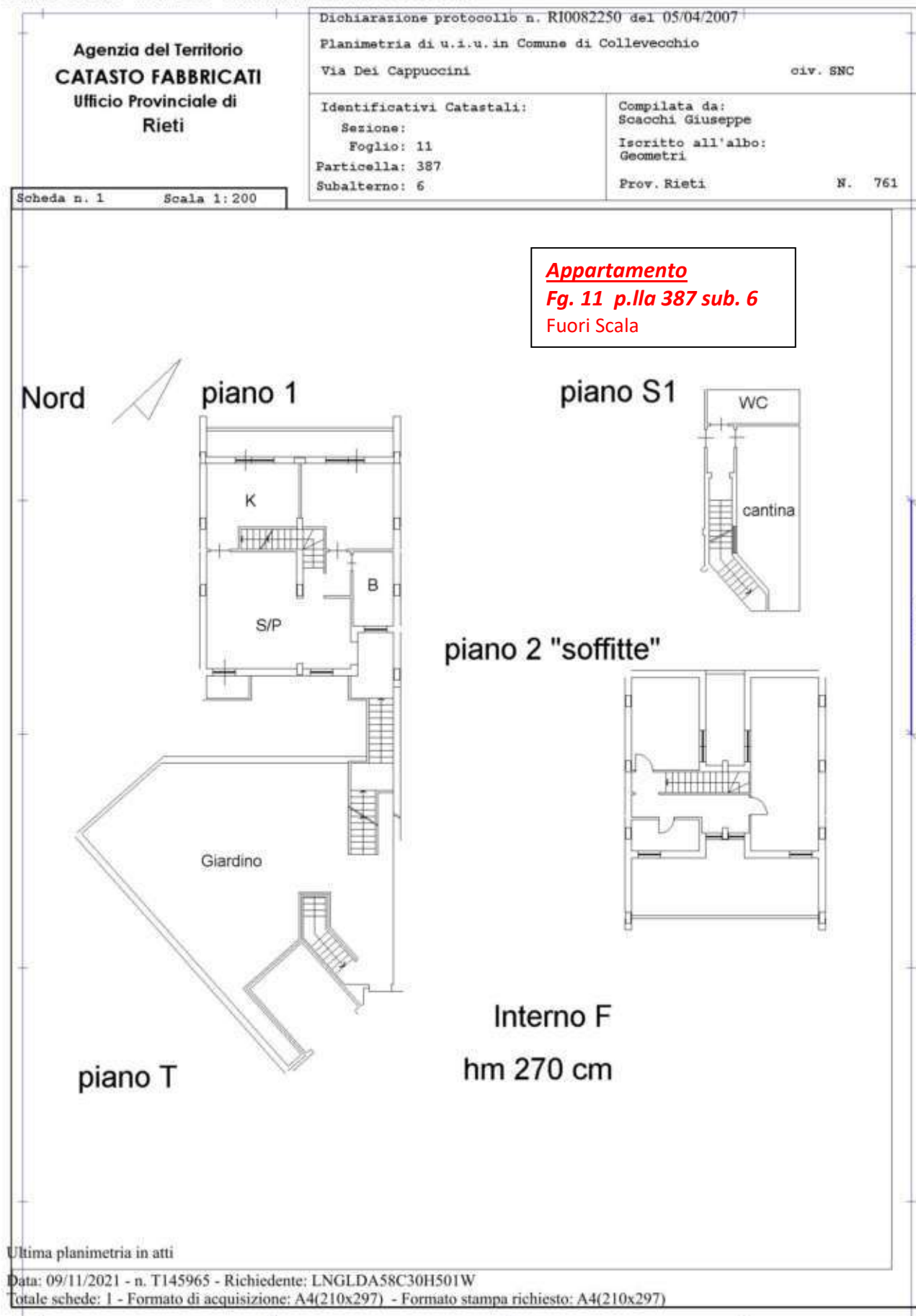

Data: 02/07/2024 - n. T195223 - Richiedente: LNGLDA58C30H501W

<b>Agenzia del Territorio CATASTO FABBRICATI Ufficio Provinciale di Rieti</b>	Dichiarazione protocollo n. RI0082250 del 05/04/2007 <sup>1</sup> Planimetria di u.i.u. in Comune di Collevécchio Via Dei Cappuccini <span style="float: right;">civ. SNC</span>	
	Identificativi Catastali: Sezione: Foglio: 11 Particella: 387 Subalterno: 14	Compilata da: Scacchi Giuseppe Iscritto all'albo: Geometri Prov. Rieti <span style="float: right;">N. 761</span>

Scheda n. 1      Scala 1: 200

Nord



**Garage**  
**Fg. 11 p.lla 387 sub. 14**  
 Fuori Scala

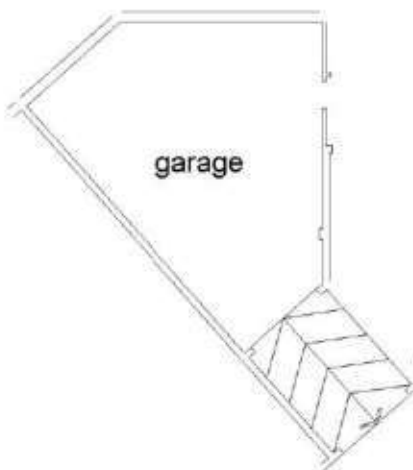

piano S1

hm 270 cm

Catasto dei Fabbricati - Situazione al 02/07/2024 - Comune di COLLEVECCHIO(CR76) - < Foglio 11 - Particella 387 - Subalterno 14 >  
 VIA DEI CAPPUCCINI n. 12/A Piano S1

Ultima planimetria in atti

Data: 02/07/2024 - n. T195223 - Richiedente: LNGLDA58C30H501W

Totale schede: 1 - Formato di acquisizione: A4(210x297) - Formato stampa richiesto: A4(210x297)

- Lotto n. 6 -

Data: 09/11/2021 - n. T145966 - Richiedente: LNLDA58C30H501W

<p><b>Agenzia del Territorio CATASTO FABBRICATI Ufficio Provinciale di Rieti</b></p>	Dichiarazione protocollo n. RI0082250 del 05/04/2007 Planimetria di u.i.u. in Comune di Collevecchio Via Dei Cappuccini civ. SNC	
	Identificativi Catastali: Sezione: Foglio: 11 Particella: 387 Subalterno: 7	Compilata da: Scacchi Giuseppe Iscritto all'albo: Geometri Prov. Rieti N. 761
Scheda n. 1      Scala 1:200		

**Appartamento**  
**Fg. 11 p.lla 387 sub. 7**  
**Fuori Scala**

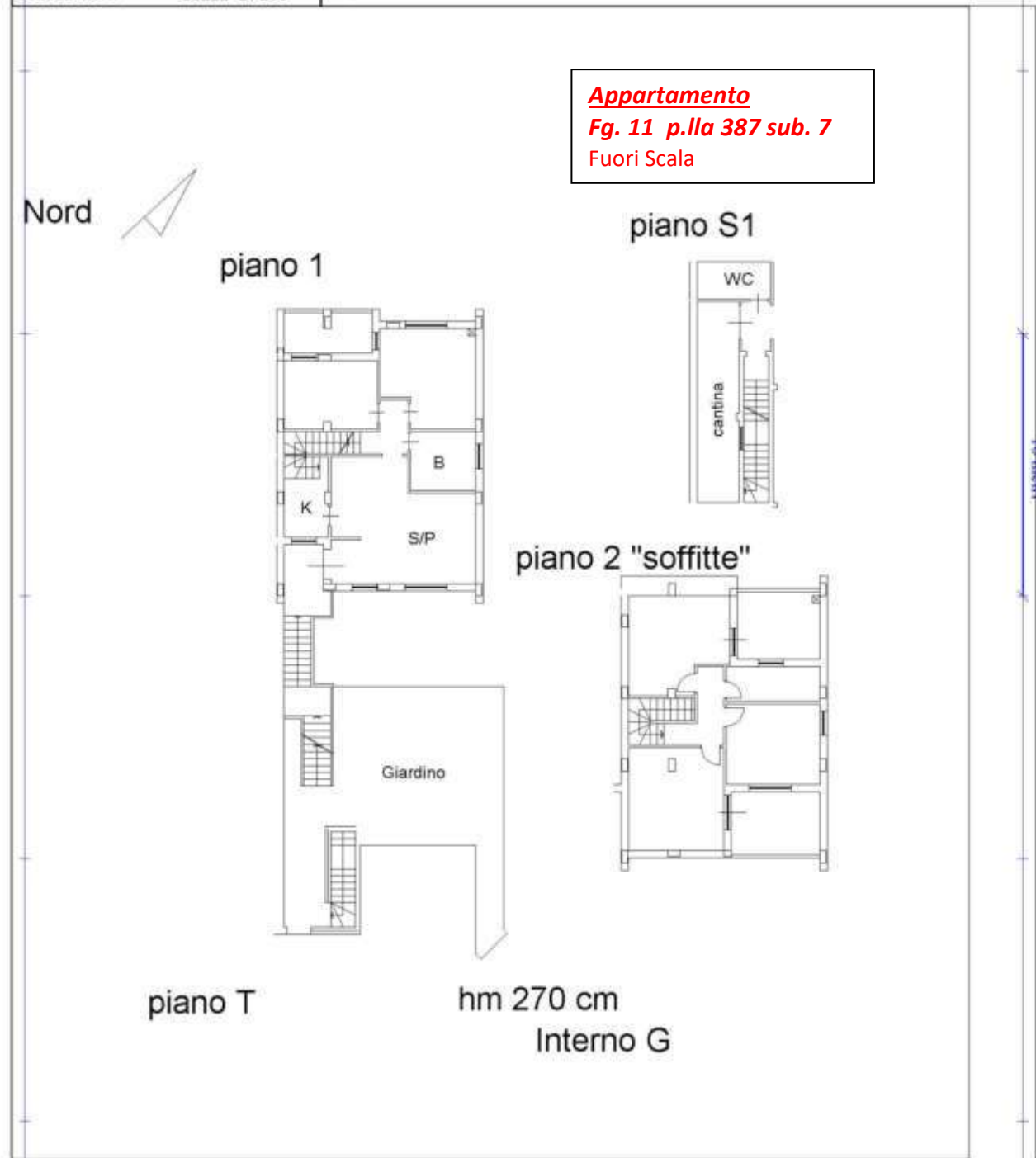

Catasto dei Fabbricati - Situazione al 09/11/2021 - Comune di COLLEVECCHIO (C876) - < Foglio: 11 - Particella: 387 - Subalterno: 7 >  
 VIA DEI CAPPUCCINI SNC piano: 1-2-T-S1 interno: G;

Ultima planimetria in atti

Data: 09/11/2021 - n. T145966 - Richiedente: LNLDA58C30H501W

Totale schede: 1 - Formato di acquisizione: A4(210x297) - Formato stampa richiesto: A4(210x297)

Data: 02/07/2024 - n. T195215 - Richiedente: LNLDA58C30H501W

**Agenzia del Territorio  
CATASTO FABBRICATI  
Ufficio Provinciale di  
Rieti**

Dichiarazione protocollo n. RI0082250 del 05/04/2007  
Planimetria di u.i.u.in Comune di Collevécchio  
Via Dei Cappuccini civ. SNC

Identificativi Catastali:

Sezione:  
Foglio: 11  
Particella: 387  
Subalterno: 8

Compilata da:  
Scacchi Giuseppe

Iscritto all'albo:  
Geometri

Prov. Rieti

N. 761

Scheda n. 1      Scala 1:200

Nord



**Garage**  
**Fg. 11 p.lla 387 sub. 8**  
**Fuori Scala**

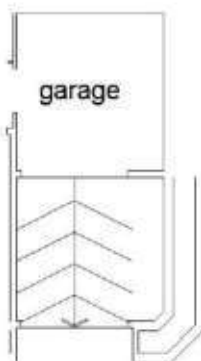

piano S1

hm 270 cm

Catasto dei Fabbricati - Situazione al 02/07/2024 - Comune di COLLEVÉCCHIO(C876) -< Foglio 11 - Particella 387 - Subalterno 8 ->  
VIA DEI CAPPUCCINI n. 12/A Piano S1

Ultima planimetria in atti

Data: 02/07/2024 - n. T195215 - Richiedente: LNLDA58C30H501W

Totale schede: 1 - Formato di acquisizione: A4(210x297) - Formato stampa richiesto: A4(210x297)

**C- Elaborato planimetrico**

Data: 09/11/2021 - n. T114580 - Richiedente: Telematico

ELABORATO PLANIMETRICO	
Compilato da: Scacchi Giuseppe	
Iscritto all'albo: Geometri	
Prov. Rieti	N. 761

Agenzia del Territorio  
**CATASTO FABBRICATI**  
Ufficio Provinciale di  
Rieti

Comune di Collevécchio		Protocollo n. RI0082250 del 05/04/2007	
Sezione:	Foglio: 11	Particella: 387	Tipo Mappale n. 64689 del 13/03/2007
Dimostrazione grafica dei subalterni			Scala 1 : 500

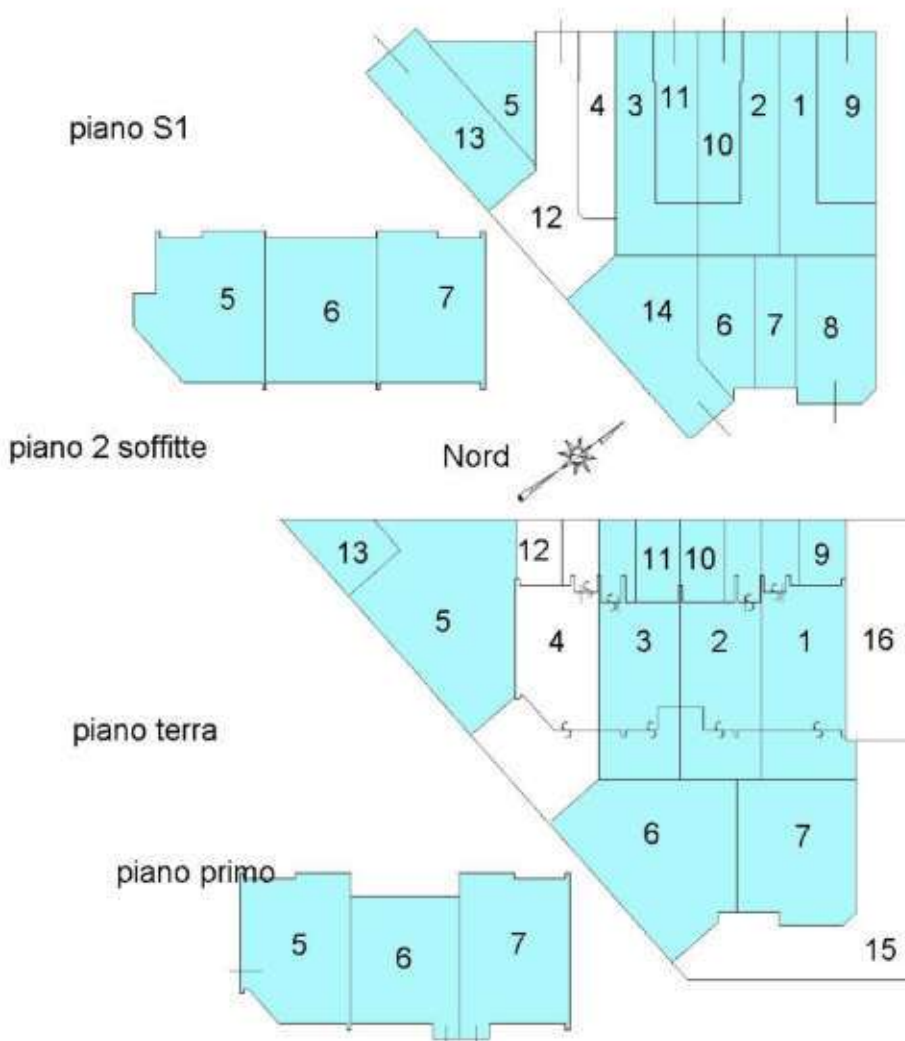

Catasto dei Fabbricati - Situazione al 09/11/2021 - Comune di COLLEVECCIO (C876) - < Foglio: 11 - Particella: 387 - Elaborato planimetrico >

Ultima planimetria in atti

Data: 09/11/2021 - n. T114580 - Richiedente: Telematico

Totale schede: 1 - Formato di acquisizione: A4(210x297) - Formato stampa richiesto: A4(210x297) - Fattore di scala non utilizzabile