

**Agenzia del Territorio  
CATASTO FABBRICATI  
Ufficio Provinciale di  
Alessandria**

Dichiarazione protocollo n. AL0047371 del 20/03/2006

Planimetria di u.i.u. in Comune di Cantalupo Ligure

Frazione Pallavicino - Via Gianassi

civ.

Identificativi Catastali:

Sezione:

Foglio: 28

Particella: 530

Subalterno: 1

Compilata da:

Mignacco Gianluigi

Iscritto all'albo:

Geometri

Prov. Alessandria

N. 2143

Scheda n. 1

Scala 1:200

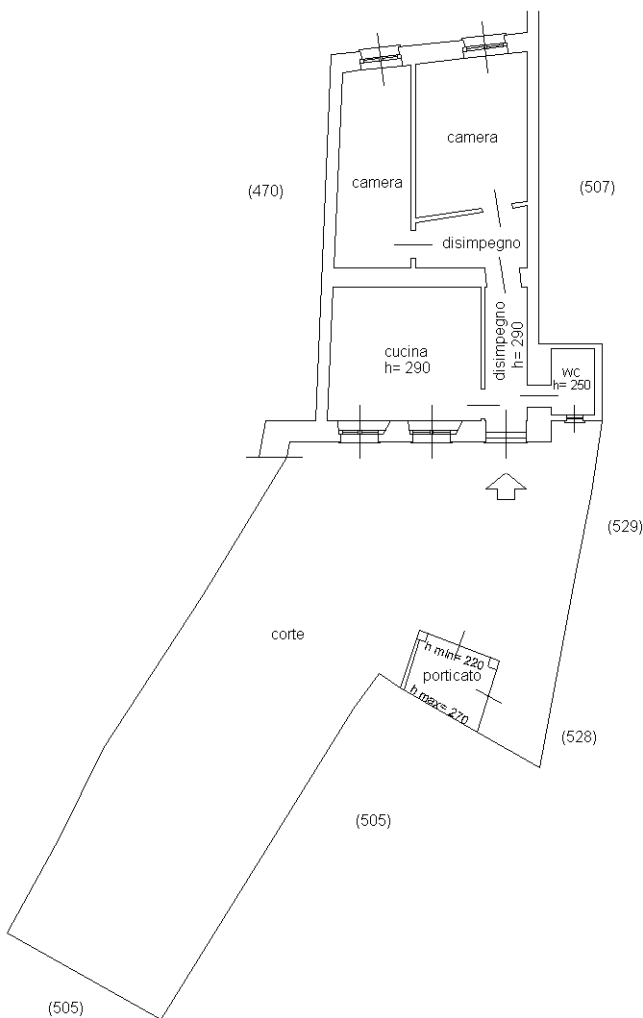

**Piano terreno  
h= 280**

Ultima planimetria in atti

Catasto dei Fabbricati - Situazione al 11/07/2024 - Comune di CANTALUPO LIGURE(B629) - < Foglio 28 - Particella 530 - Subalterno 1 > - Uiu graffiata  
VIA GIANASSI Piano T