

**Agenzia delle Entrate**  
**CATASTO FABBRICATI**  
**Ufficio Provinciale di**  
**Genova**

Dichiarazione protocollo n. GE0166383 del 26/09/2017

Planimetria di u.i.u. in Comune di Genova - Pegli/voltri

Via Renato Quartini

civ. 45R47R-49F

Identificativi Catastali:

Sezione: BOR

Foglio: 68

Particella: 64

Subalterno: 38

Compilata da:

Gaggero Alessandro

Iscritto all'albo:

Geometri

Prov. Genova

N. 2830

Scheda n. 1

Scala 1:200

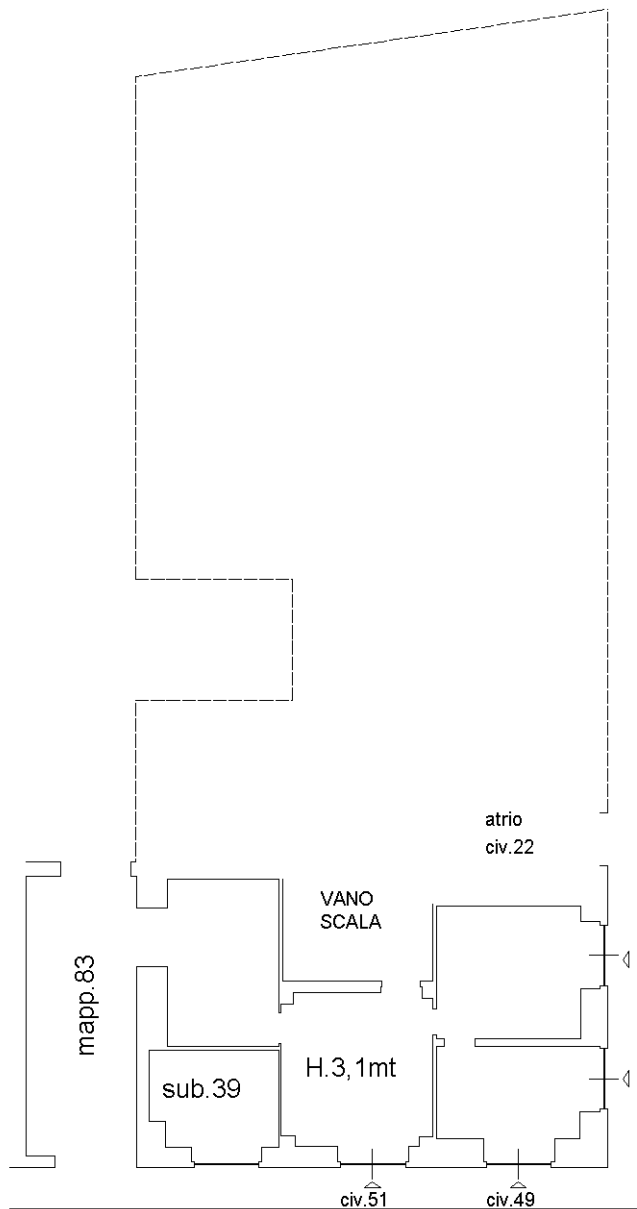

PIANO TERRA

VIA R. QUARTINI

Catasto dei Fabbricati - Situazione al 06/03/2024 - Comune di GENOVA (D969S) - < Sez. urbana BOR - Foglio 68 - Particella 64 - Subalterno 38 >  
VIA RENATO QUARTINI n. 45R47R-49R-51R Piano T

Ultima planimetria in atti

