

TRIBUNALE di MILANO

III SEZIONE CIVILE

Esecuzione Immobiliare

RGE 57/2024

1



Stralcio ortofoto – vista aerea, localizzazione

Giudice: Dott.ssa Maria Rosaria Bernasconi

Esperto Nominato: Arch. Fabio Colmano

ALLEGATO 1 – ELABORATO FOTOGRAFICO

Arch. Fabio Colmano
Via Jacopo Dal Verme 5, 20159 Milano
Ordine Architetti Milano n° 4604
Albo CTU Tribunale Milano n° 11428
architetto@colmano.com





2

Foto 1 – Vista e inquadramento del negozio da via Don L. Sturzo (angolo via Piave)



Foto 2 – Vista del complesso immobiliare da via Piave angolo via Don L. Sturzo



Foto 3 – Ingresso al fabbricato da via Piave 36



Foto 4 – Ingresso retro negozio dalle parti comuni

3



Foto 5 – Vetrina d'ingresso al negozio (lato via Don L. Sturzo)



4

Foto 6 – Negozio



Foto 7 – Negozio



5

Foto 8/9 – Disimpegno tra negozio e retro negozio

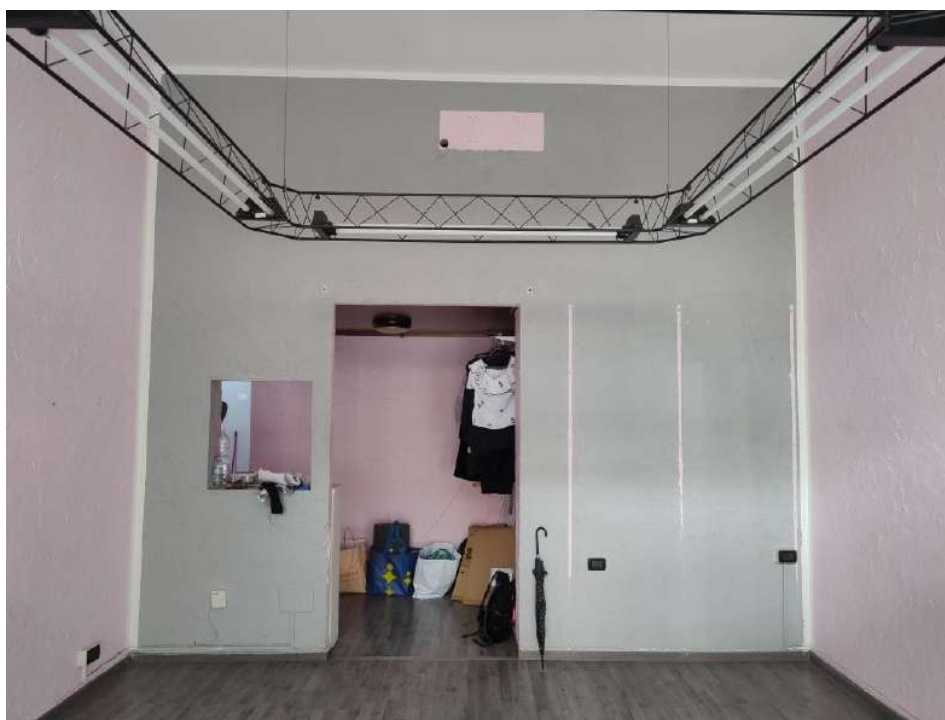

Foto 10/11 – Retro negozio dotato di servizio igienico



6

Foto 12/13 – Servizio igienico



Foto 14/15 – Scala comune di accesso al piano cantinato

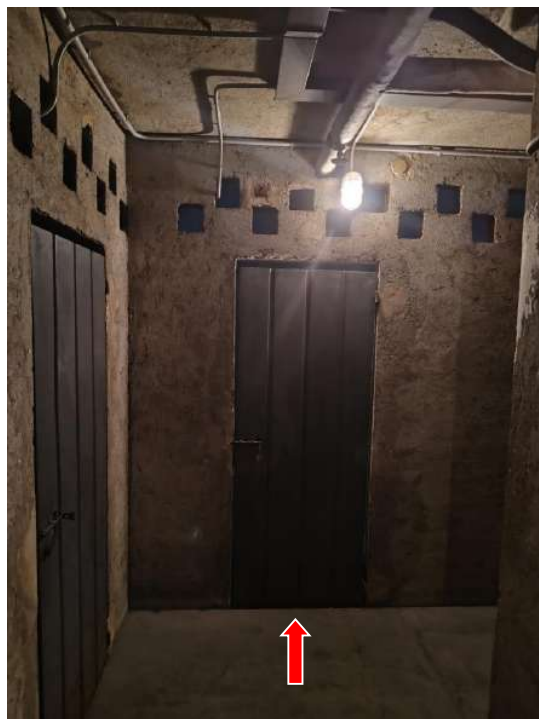

7

Foto 16/17 – Indicazione della cantina di pertinenza del negozio



Foto 18 – Cantina



Foto 19 - Cantina