

MODULARIO
F. rig. rend. 497



MINISTERO DELLE FINANZE
DIREZIONE GENERALE DEL CATASTO E DEI SS.TT.EE.
CATASTO EDILIZIO URBANO (RDL 13-4-1939, n. 652)

LIRE
385

Planimetria di u.i.u. in Comune di CALTAGIRONE via EDA REGALENSE civ. 515

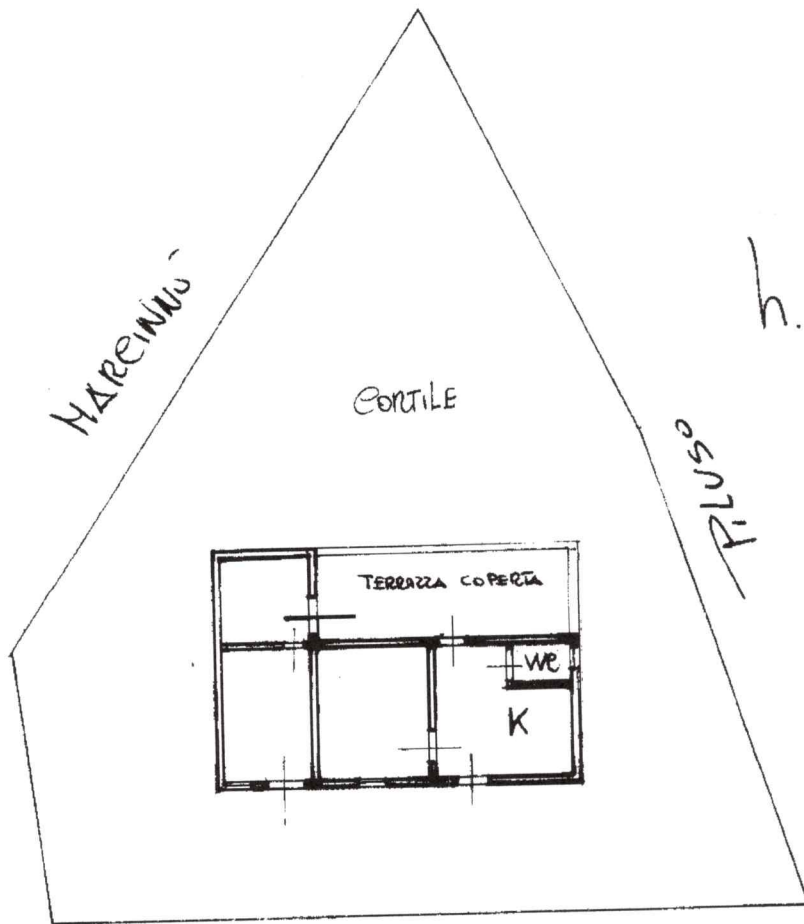

1399060

ORIENTAMENTO

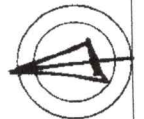

SCALA DI 1:200



Dichiarazione di N.C.
Denuncia di variazione

Compilata dal GEOMETRA
DE PASQUALE SETTIMO
(Titolo, cognome e nome)

Isritto all'albo de GEOMETRI
DE PASQUALE SETTIMO
data 18/4/19 Firma Settimo Pasquale

RISERVATO ALL'UFFICIO

014723-140093

Ultima planimetria in atti
identificativi catastali

Data presentazione: 14/05/1993 - Data: 17/04/2019 - n. T293221 - Richiedente: NCRGLD36A01B428K
Totale scope: 1 sub. Formato di acquisizione: A4 (210x297) - Formato stampa richiesto: A4 (210x297)

Catasto di Fabbricati - Situazione al 17/04/2019 - Comune di CALTAGIRONE (B428) - Foglio: 158 - Particella: 390 - Subalterno: 0 >

Firmato Da: INCARBONE CESUALDO Emesso Da: ARUBA REG. S.M.I. S.N. piano: T. ARUBA REG. S.M.I. S.N. CA 3 Serial#: 3c3464d1eb4f80095256e1c6a6cf0b6a

N=8000

E=13200

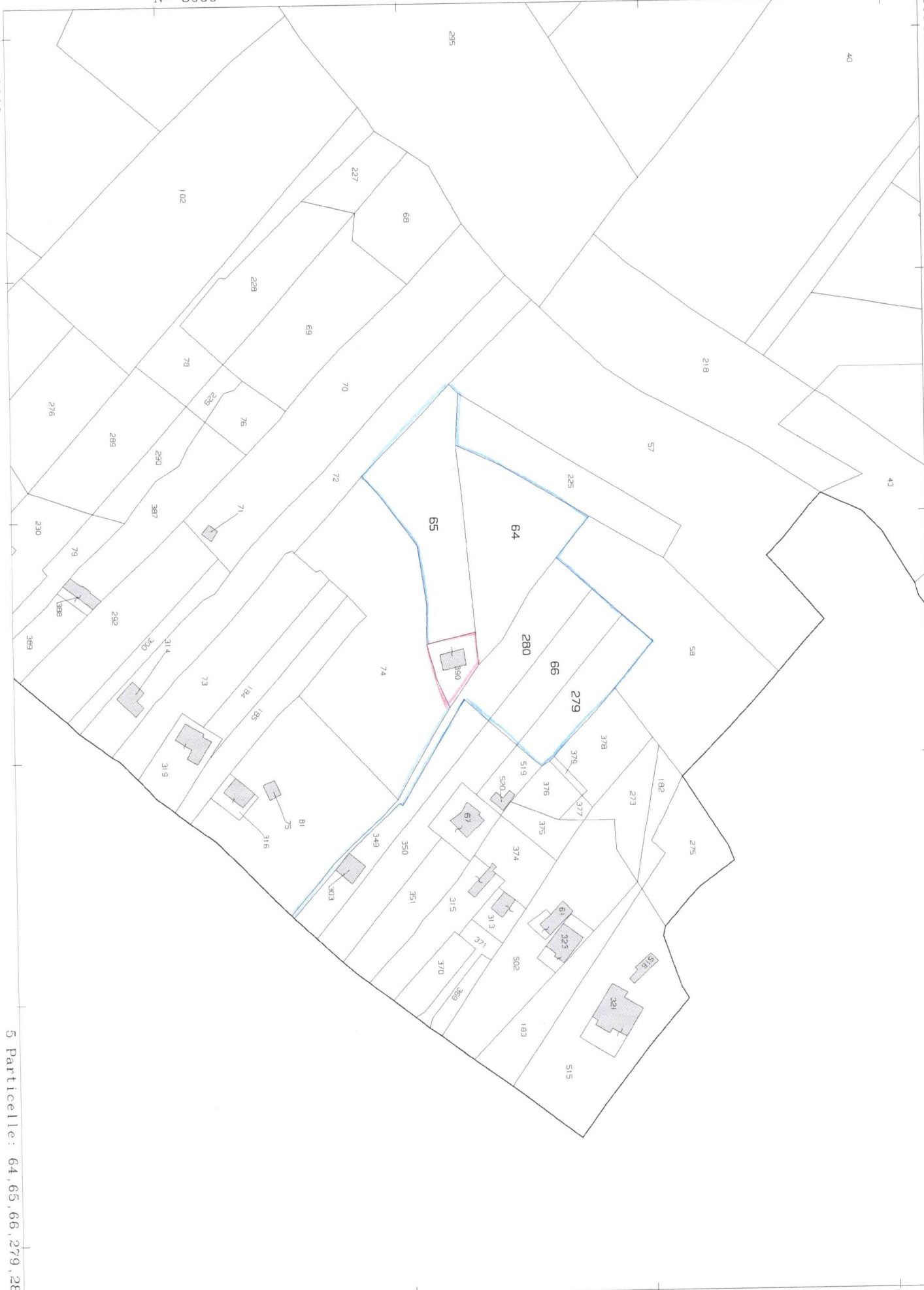

5 Particelle: 64,65,66,279,280

Comune: CALTAGIRONE
Foglio: 158

Scala originale: 1:2000
Dimensione cornice: 534.000 x 378.000 metri

17-Apr-2019 17:51:44
Prot. n. T295180/2019



Foto Illustrative



Parte prospettica



acqua del fabbricato



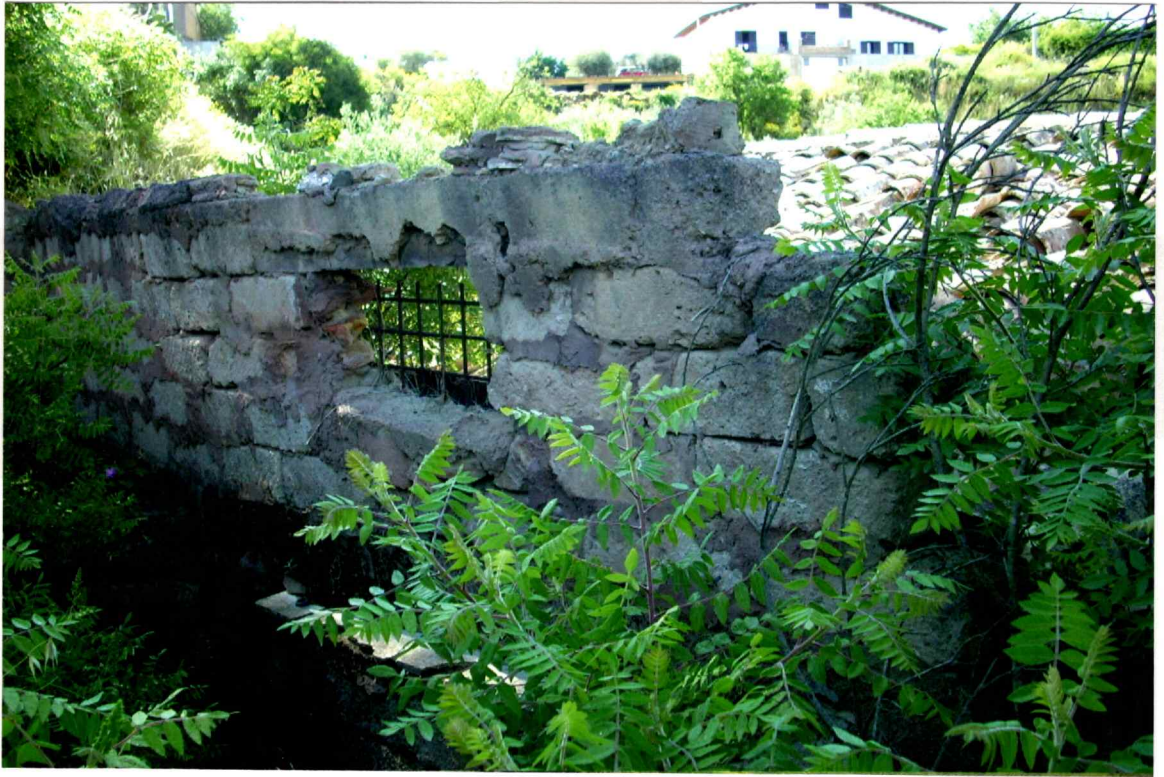

Muro esterno del fabbricato



Interno del fabbricato





paesamento interno



tratto del terreno

