

N=5049700

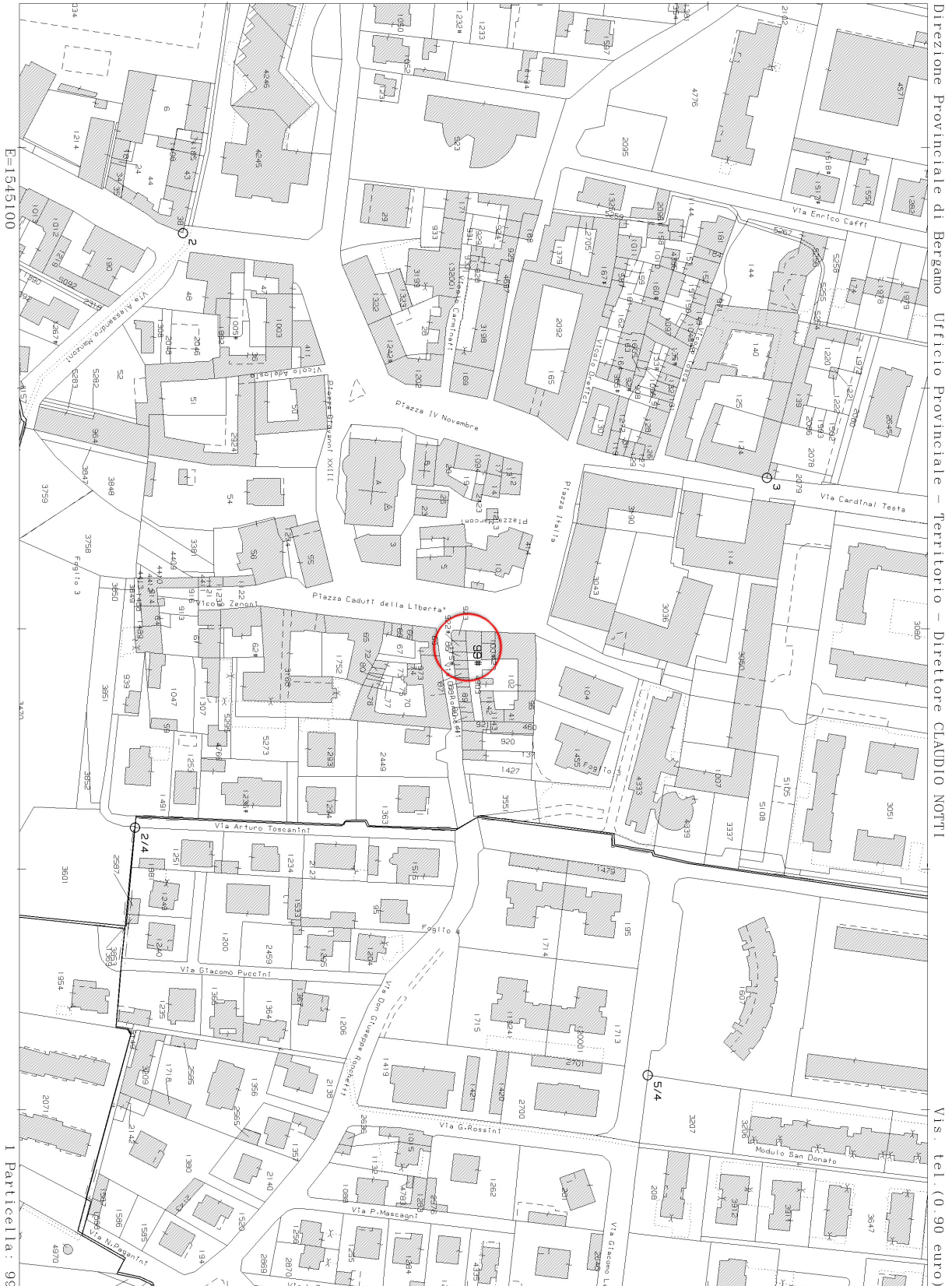

E=1545100

I Particella: 99

Direzione Provinciale di Bergamo Ufficio Provinciale - Territorio - Direttore CLAUDIO NOTTI

Vis. tel (0.90 euro)

Comune: (BG) BOLTIERE
Foglio: 3

Scala originale: 1:2000
Dimensione cornice: 534.000 x 378.000 metri

27-Mag-2024 10:10:31

Protocollo pratica T72596/2024

LOTTO 2

COMUNE DI BOLTIERE (BG)
VIA DON GIUSEPPE RONCHETTI N°1
FG.3 MAPP.LE 99 SUB. 701

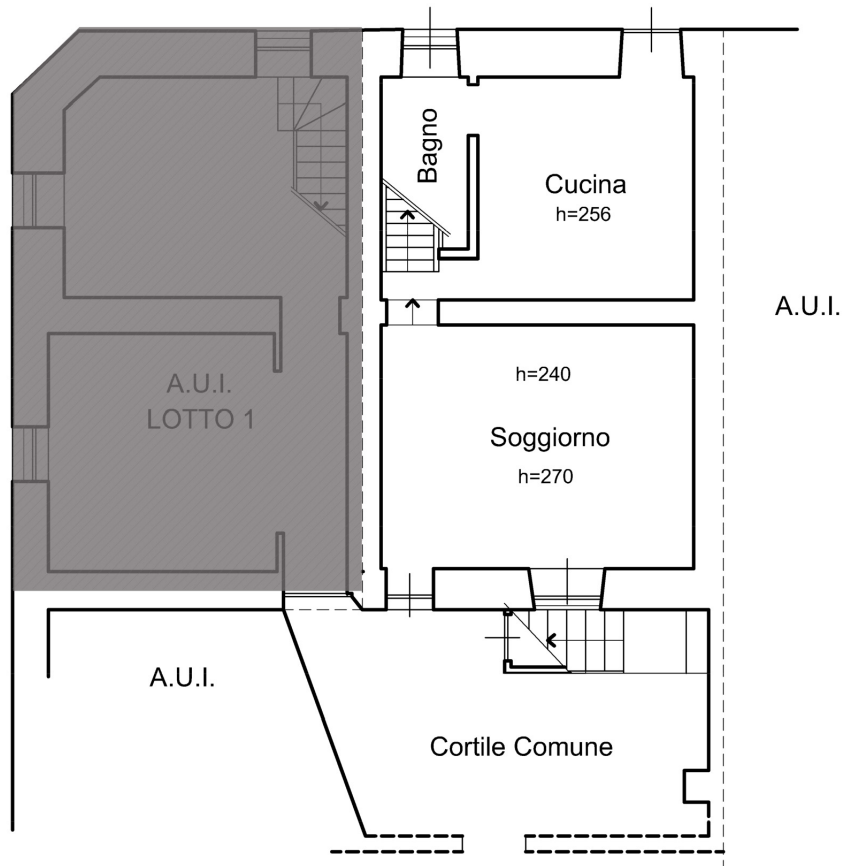

PIANO TERRA

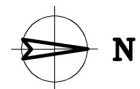

Esecuzione Immobiliare: N. 157/2024

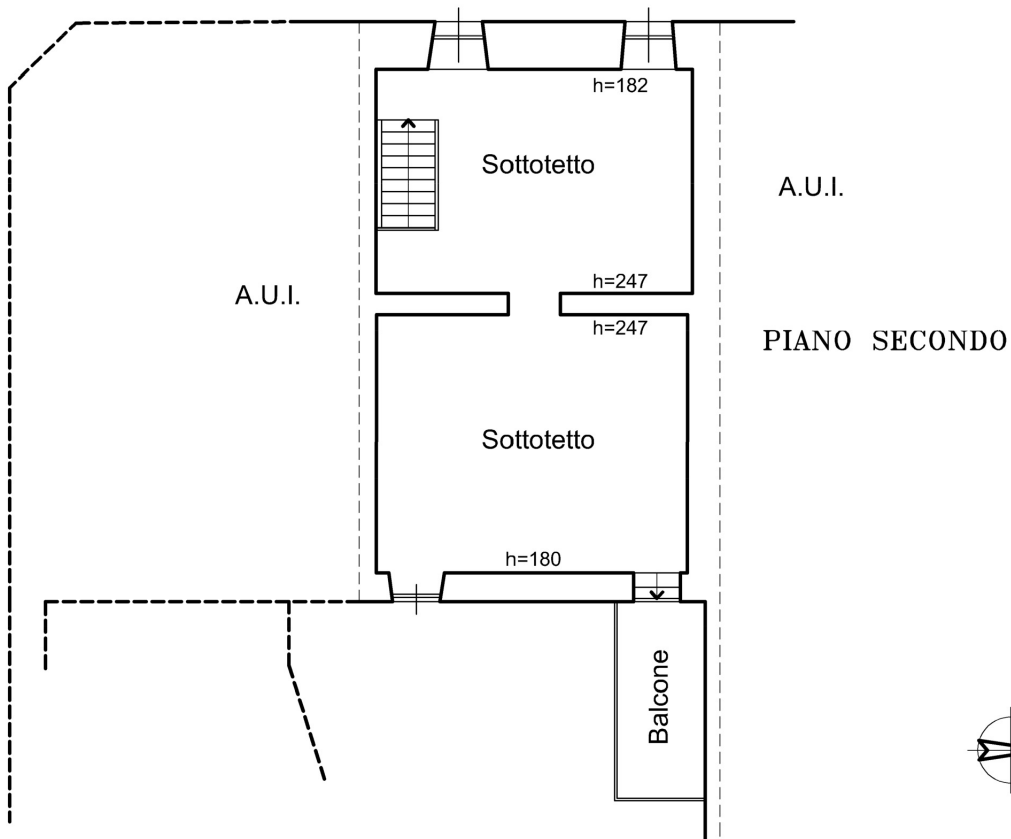
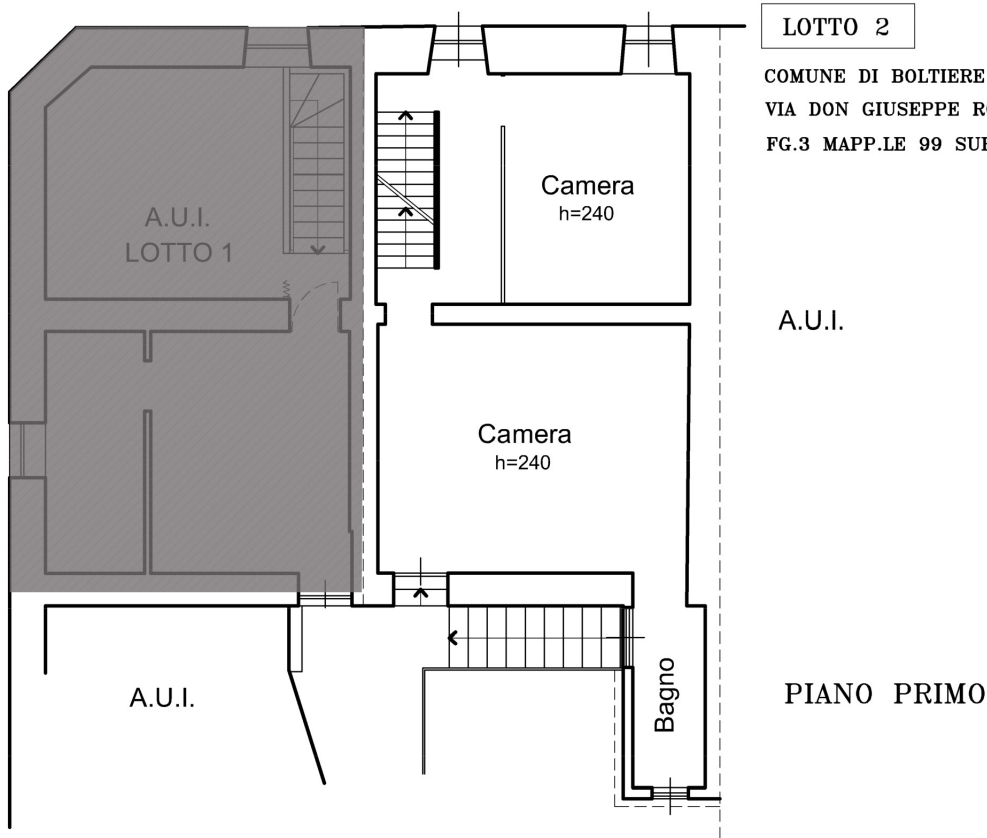

Esecuzione Immobiliare: N. 157/2024

MODULARIO
a r.r. n. 487



MINISTERO DELLE FINANZE
DIPARTIMENTO DEL TERRITORIO
CATASTO EDILIZIO URBANO (RDL 13-4-1939, n. 652)

MOD. **BN** (CEU)

LIRE
200

Planimetria di u.i.u. in Comune di **BOLTIERE** via **DON G. RONCHETTI** civ. **SM**

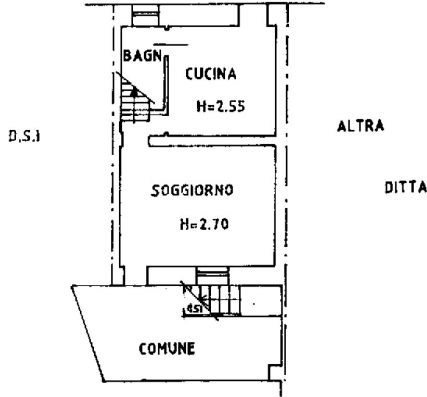

PIANO TERRA

PER DIVISIONE DEL FG. 1 MAPP. 99 SUB: 1;
ASSUME IL NUOVO IDENTIFICATIVO
FG. 1 MAPP. 99 SUB: 701

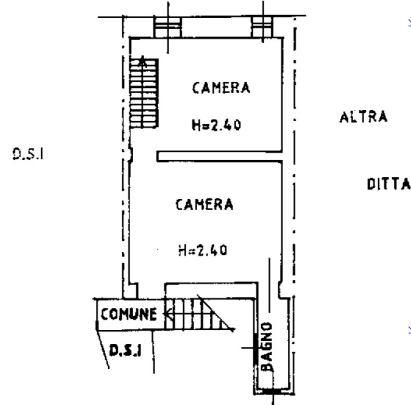

PIANO PRIMO

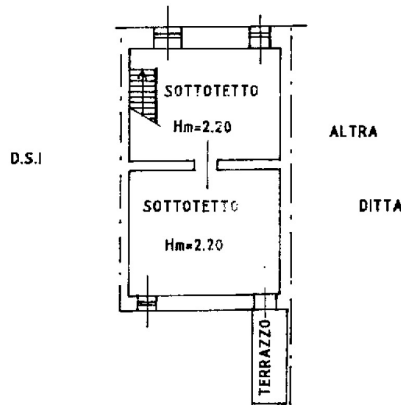

PIANO SECONDO

ORIENTAMENTO

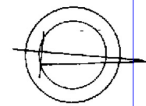

SCALA DI 1:200

Catasto dei Fabbricati - Situazione al 27/05/2024 - Comune di BOLTIERE(A950) - < Foglio 3 - Particella 99 - Subalterno 701 >
L. 01
VIA DON GIUSEPPE RONCHETTI n. SM-Piano T. 1-2

Dichiarazione di N.C.
Denuncia di variazione

Compilata dal **GEOM. FUMAGALLI**
FIRENZO (Titolo, cognome e nome)

RISERVATO ALL'UFFICIO

Ultima planimetria in atti

Identificativi catastali
Data presentazione: 30/04/2001 - Data: 27/05/2024 - n. T76886 - Richiedente: MTKLNE58S59F205A
Totale schede: 1 - Formato di acquisizione: AR - Formato stampa richiesto: A4(210x297)
n. SUB

Iscritto all'albo dei **GEOM.**
BERGAMO (n. iscrizione)
data **19-01-01** Firma *[Firma]*