

Compilata da:
Henriquez Daniel Esteban
Iscritto all'albo:
Architetti
Prov. Genova
N. 4338

Identificativi Catastali:
Sezione: GEC
Foglio: 13
Particella: 120
Subalterno: 27

Dichiarazione protocollo n. GE0195435 del 31/10/2017
Planimetria di u.i.u. in Comune di Genova
salita Superiore San Rocchino
civ. 47

Agenzia delle Entrate
CATASTO FABBRICATI
Ufficio provinciale di
Genova

Scala 1:100
Sch. 1

Ultima planimetria in atti

PIANTA PIANO TERRA H. 330 CM

Giardino di altra U.I.U.
C.T. Sezione 1A Foglio 36
Particella 1000

Giardino di altra U.I.U.
C.T. Sezione 1A Foglio 36
Particella 130

Giardino di altra U.I.U.
C.T. Sezione 1A Foglio 36
Particella 128

Muraglione di contenimento

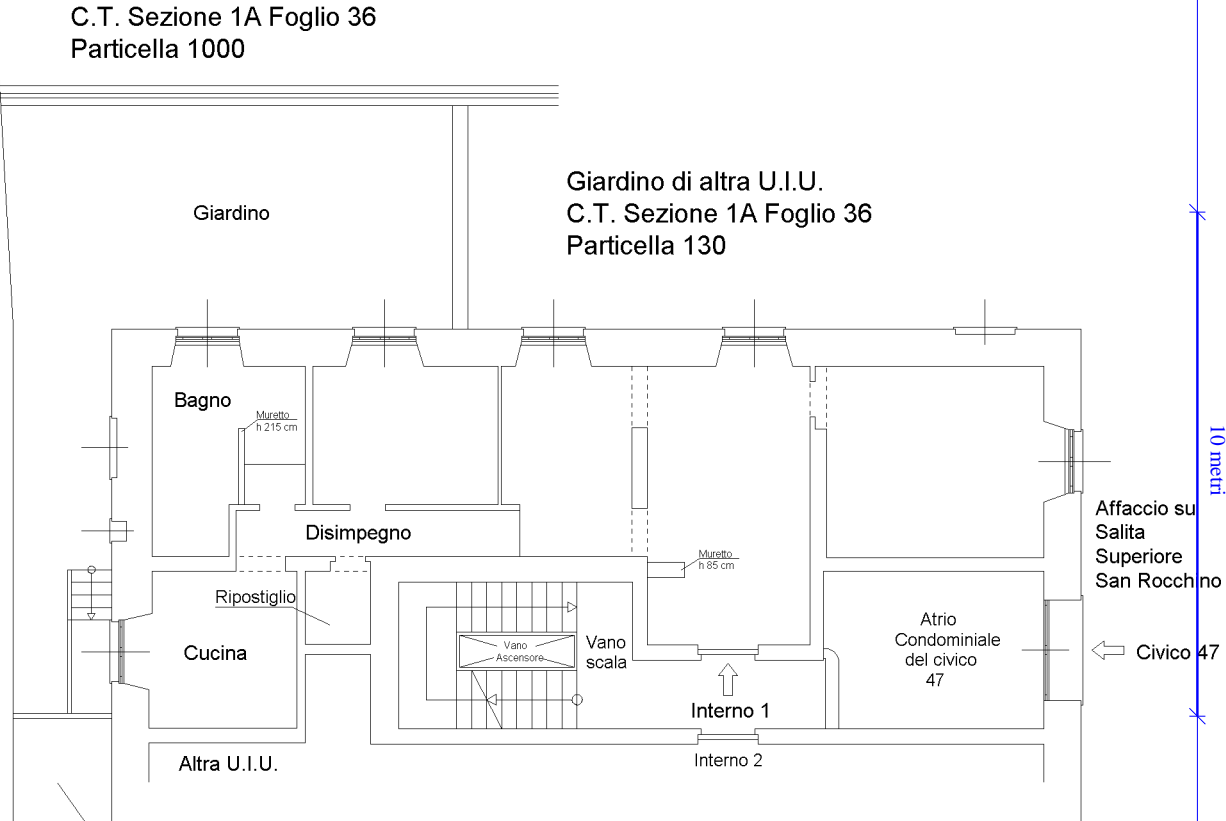

PIANTA PIANO PRIMO SOTTOSTRADA H. 265 CM

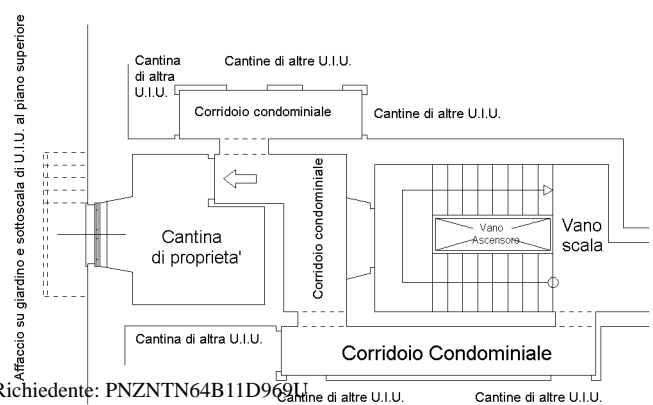

Orientamento

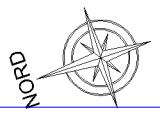

Catasto dei Fabbricati - Situazione al 18/07/2024 - Comune di GENOVA (D969Q) - < Sez. urbana GEC - Foglio 13 - Particella 120 - Subalterno 27 -> - Uiu. grafiata
linea 01
SALITA SUPERIORE SAN ROCCHINO n. 47 Interno 1 Piano T-S1