

MODULARIO
P. - Cat. S. T. - 315



MINISTERO DELLE FINANZE
DIREZIONE GENERALE DEL CATASTO E DEI SERVIZI TECNICI ERARIALI

Mod. B (Nuovo Catasto Edilizio Urbano)

NUOVO CATASTO EDILIZIO URBANO

Licc
50

Pianimetria dell'immobile situato nel Comune di SALA CONSILINA Via S. Sebastiano
Ditta [redacted] nata [redacted]
Allogata alla dichiarazione presentata all'Ufficio Tecnico Erariale di Salerno

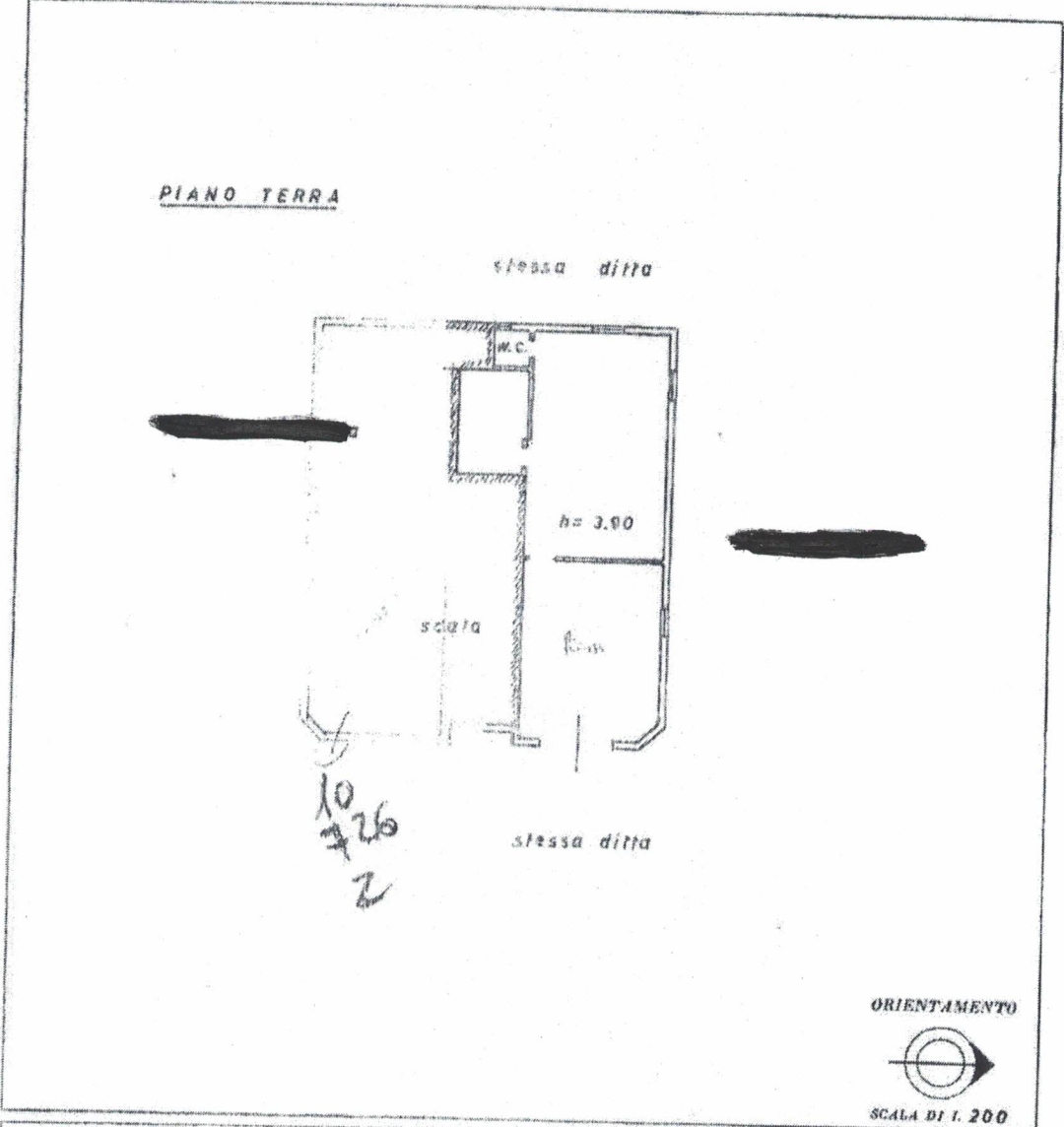

SPAZIO RISERVATO PER LE ANNOTAZIONI D'UFFICIO	
DATA 19-7-82	10 726 1
PRGE. N° E-57	

Compilata dal dott. geom.
Vincenzo d'Amico
Iscritto all'Albo dei geometri al n° 150
della Provincia di Salerno
DATA Sala Consilina, li 14-07-1982
Firma: Vincenzo d'Amico

Altra pianimetria in atti

Catasto dei Fabbricati - Situazione al 22/03/2022 - Comune di SALA CONSILINA(H683) - < Foglio 10 - Particella 726 - Subalterno 1 >