

Confronto tra lo stato di fatto rilevato e la planimetria catastale

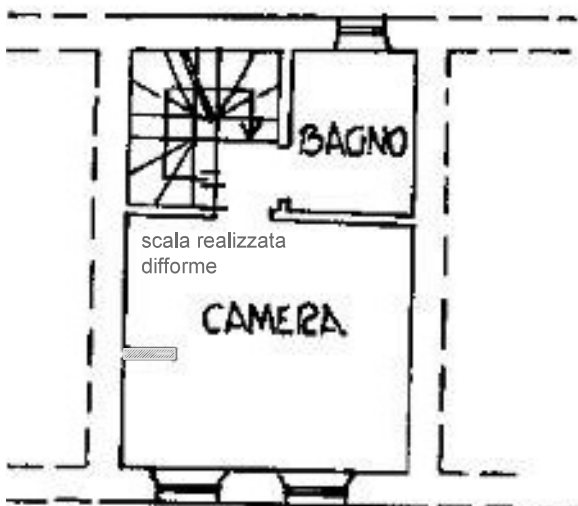

PIANO TERRA H. 2.50

H sotto tavolato: 2.47m



PIANO PRIMO H. 2.50



H sotto tavolato 2.27m



PIANO SECONDO H. 2.30

H max sotto tavolato 2.90m
 H min sotto tavolato 1.80m
 H media sotto tavolato 2.35m

Legenda

-  opere realizzate in difformità - demolizioni
-  opere realizzate in difformità - nuove costruzioni