

**Agenzia del Territorio  
CATASTO FABBRICATI  
Ufficio Provinciale di  
Alessandria**

Dichiarazione protocollo n. AL0086027 del 26/05/2005

Planimetria di u.i.u. in Comune di Alessandria

Via Girgenti

civ. 11

Identificativi Catastali:

Sezione:

Foglio: 132

Particella: 84

Subalterno: 4

Compilata da:

Borasi Aldo

Iscritto all'albo:  
Geometri

Prov. Alessandria

N. 1748

Scheda n. 1

Scala 1:200

N.

P.T.

ALTRA U.I.U.

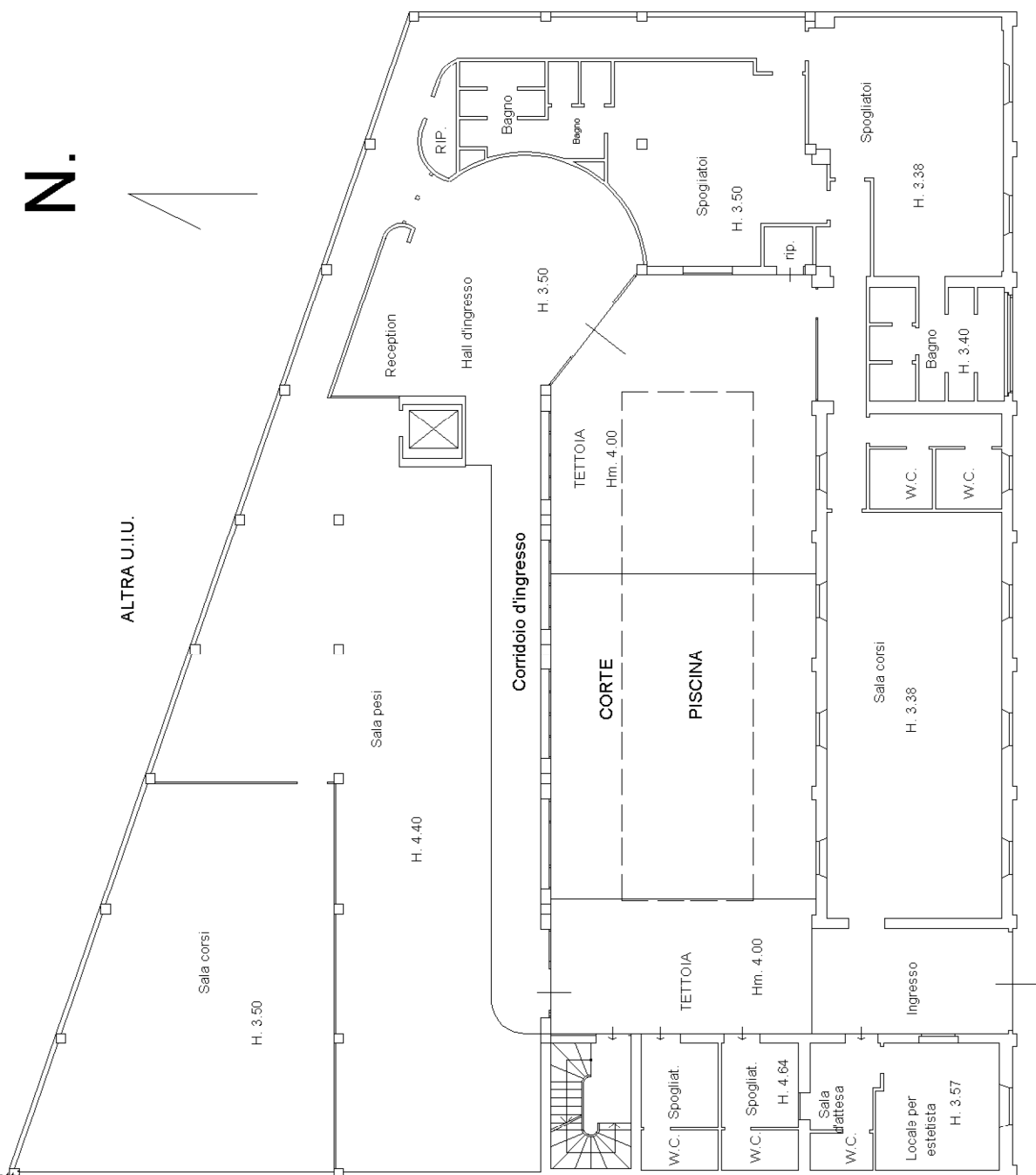

Ultima planimetria in atti

**Agenzia del Territorio  
CATASTO FABBRICATI  
Ufficio Provinciale di  
Alessandria**

Dichiarazione protocollo n. AL0086027 del 26/05/2005

Planimetria di u.i.u. in Comune di Alessandria

Via Girgenti

civ. 11

Identificativi Catastali:

Sezione:

Foglio: 132

Particella: 84

Subalterno: 4

Compilata da:

Borasi Aldo

Iscritto all'albo:  
Geometri

Prov. Alessandria

N. 1748

Scheda n. 2

Scala 1:200

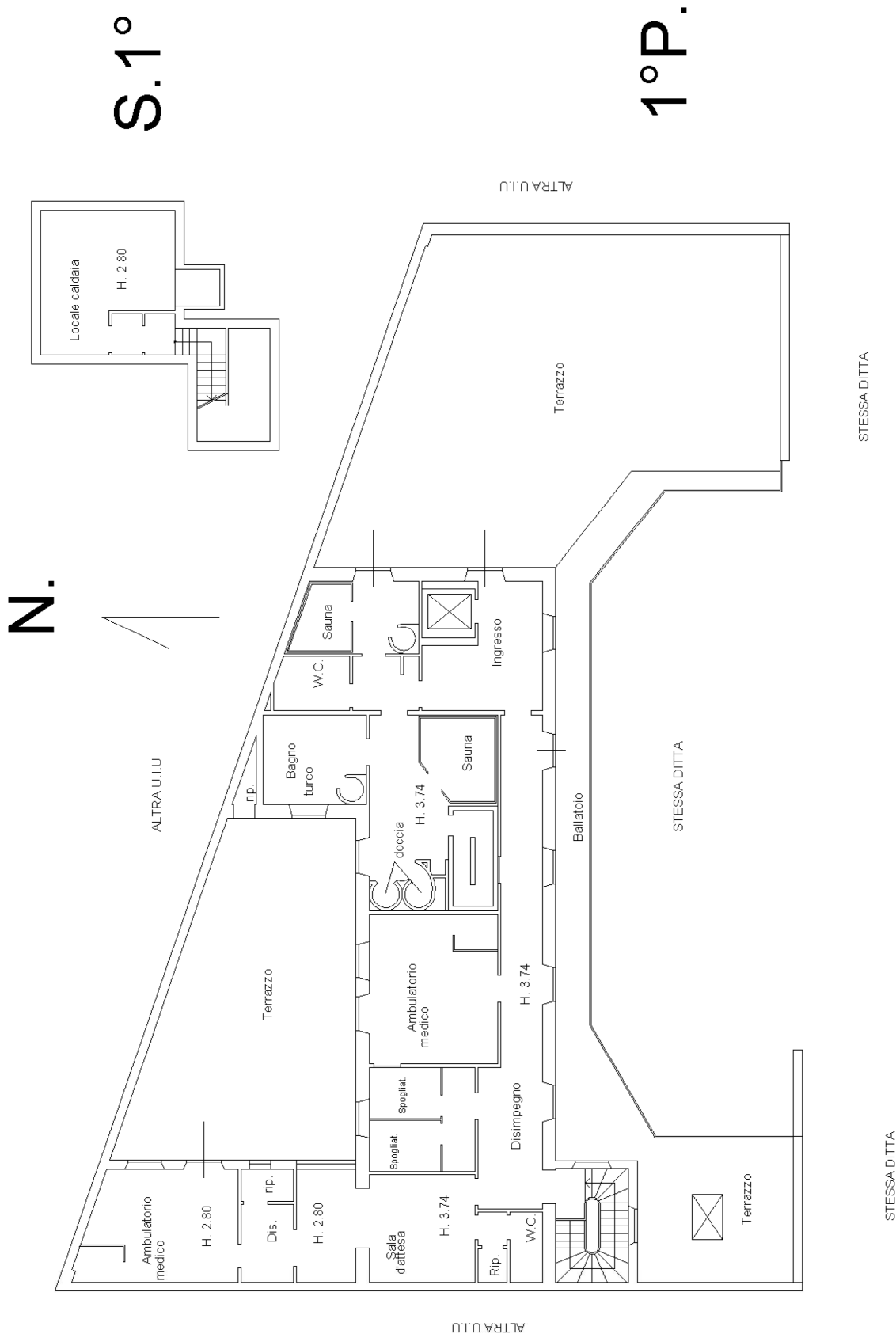

Ultima planimetria in atti

**Agenzia delle Entrate  
CATASTO FABBRICATI  
Ufficio Provinciale di  
Alessandria**

ELABORATO PLANIMETRICO	
Compilato da: Romagnolo Cristoforo	
Iscritto all'albo: Geometri	
Prov. Alessandria	N. 1434

Comune di Alessandria	Protocollo n. AL0023078 del 02/03/2018
Sezione: Foglio: 132 Particella: 444	Tipo Mappale n. 18137 del 16/02/2018
Dimostrazione grafica dei subalterni	
Scala 1 : 500	

# PIANO TERRA

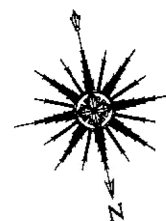
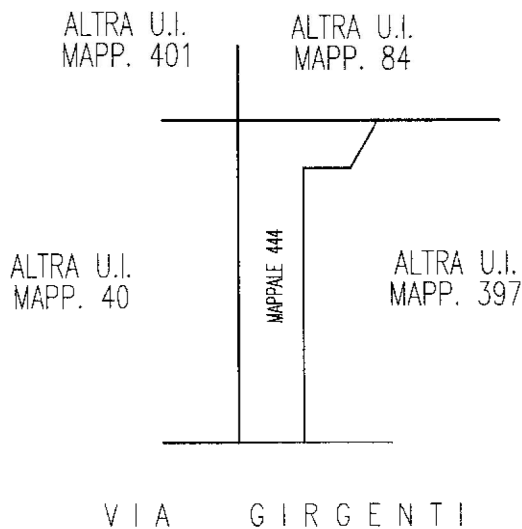

Ultima planimetria in atti



