

**Agenzia del Territorio
CATASTO FABBRICATI
Ufficio Provinciale di
Reggio Emilia**

Dichiarazione protocollo n. RE0086355 del 20/03/2007

Planimetria di u.i.u. in Comune di Cadelbosco Di Sopra

Via Camillo Prampolini

civ.

Identificativi Catastali:

Sezione:

Foglio: 45

Particella: 630

Subalterno: 2

Compilata da:

Orlandini Marco

Iscritto all'albo:

Geometri

Prov. Reggio Emilia

N. 1122

Scheda n. 1

Scala 1:200

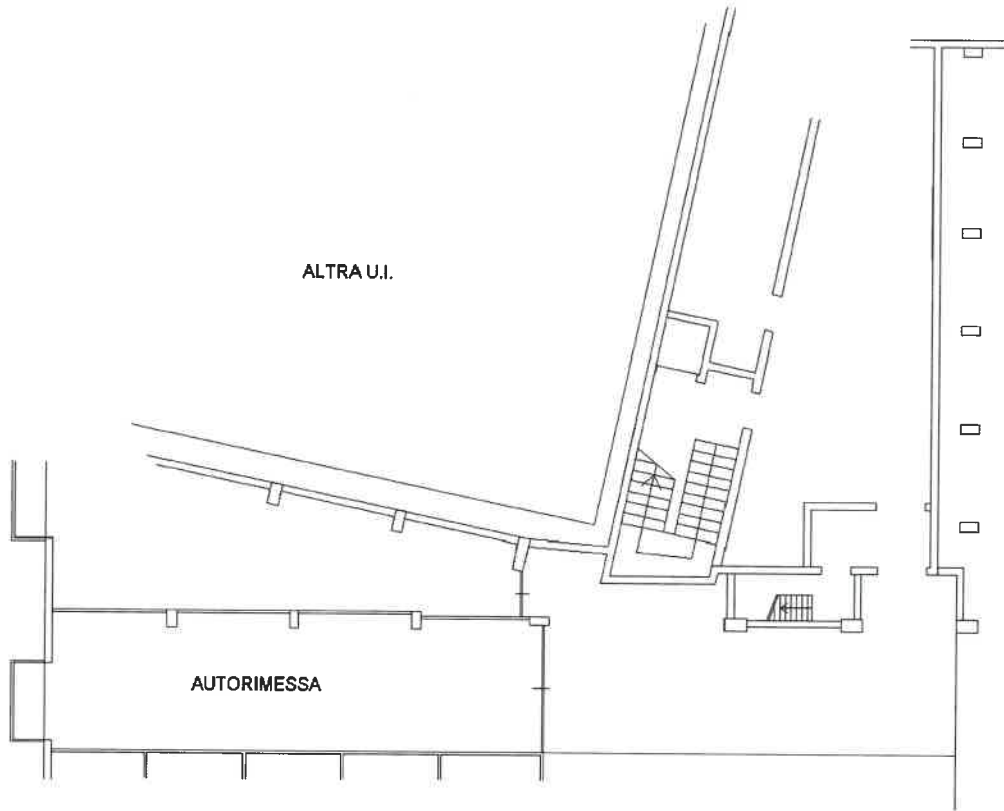

PIANO INTERRATO H 240



Ultima planimetria in atti

Data: 07/09/2022 - n. T121539 - Richiedente: MNGSRA72L71H223T

Totale schede: 1 - Formato di acquisizione: A4(210x297) - Formato stampa richiesto: A4(210x297)