

MODULARIO
F. rig. rend. 497



MINISTERO DELLE FINANZE
DIPARTIMENTO DEL TERRITORIO
CATASTO EDILIZIO URBANO (RDL 13-4-1939, n. 652)

MOD. **BN** (CEU)

LIRF
200

Planimetria di u.i.u. in Comune di **PIOMBINO DESE** via **ENRICO FERRI** civ. **20/B**

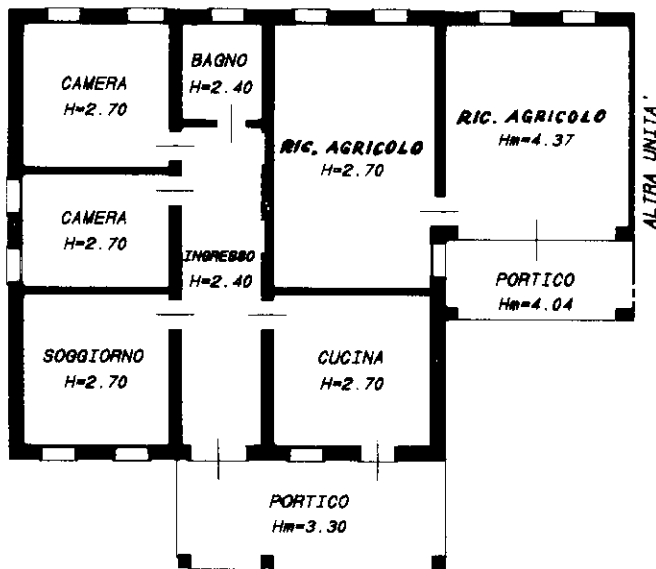

PIANO TERRA

N.C.T.				N.C.E.U.			
FG.	ALL.	MAPP.	SEZ.	FG.	ALL.	MAPP.	SUB.
31	-	841	D	2	-	841	-

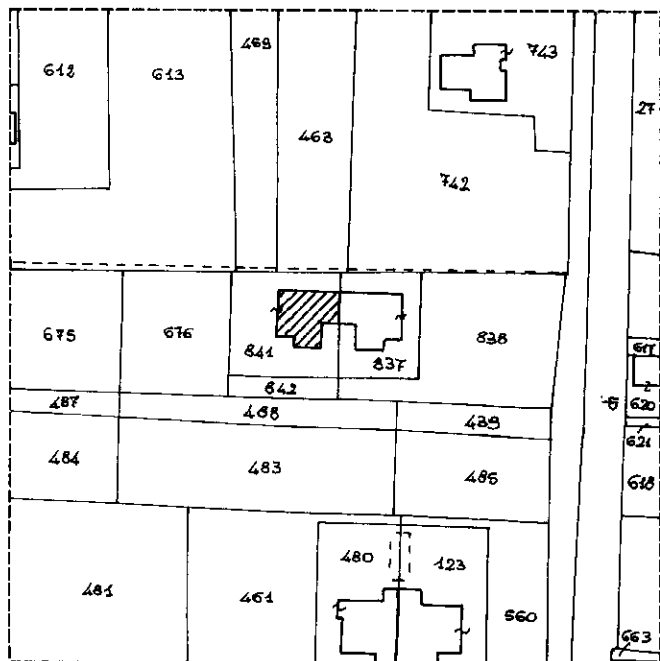

ESTRATTO DI MAPPA SCALA 1:2000

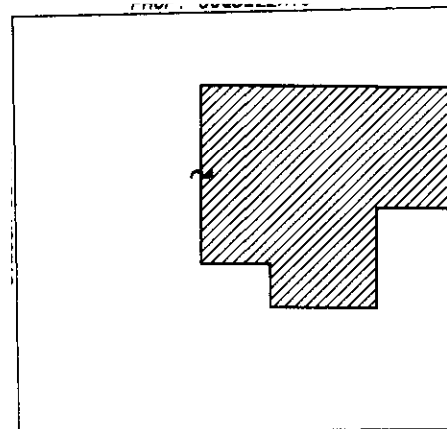

SVILUPPO SCALA 1:500

ORIENTAMENTO



SCALA DI 1:200

Roma - Istituto Poligrafico e Zecca dello Stato - P.V.

Catasto dei Fabbricati - Situazione al 17/04/2024 - Comune di PIOMBINO DESE (G688) - < Foglio 31 - Particella 841 - Subalterno >
Firmato Digitalmente da: AR TURRANI TE-REGSA Firmato Da: INFOCAMERE QUALIFIED ELECTRONIC SIGNATURE CA Serial#: 38e52a

Dichiarazione di N.C.
 Ulteriore dichiarazione di invariazione
 Identificativi catastali
 Data presentazione: 25/02/2000 - Data: 17/04/2024 - n. T161303 - Richiedente: BRTMTT69E17F382W
 Totale schede: 1 - Formato di acquisizione: A4(210x297) - Formato stampa richiesto: A4(210x297)
 n. sub.
 data

Compilata dal Geometra
 (Titolo, cognome e nome)
FORMENTIN SERGIO
 Iscritto all'albo dei Geometri
 della provincia di PADOVA n. 2863
 data Firma Sergio Formentin

RISERVATO ALL'UFFICIO
20629