

**Agenzia del Territorio
CATASTO FABBRICATI
Ufficio Provinciale di
Treviso**

Dichiarazione protocollo n. TV0152807 del 09/06/2006

Planimetria di u.i.u. in Comune di Treviso

Strada Terraglio

civ.

Identificativi Catastali:

Sezione: I

Foglio: 4

Particella: 1804

Subalterno: 2

Compilata da:

Calce Tomas

Iscritto all'albo:

Geometri

Prov. Venezia

N. 2136

Scheda n. 1

Scala 1:200

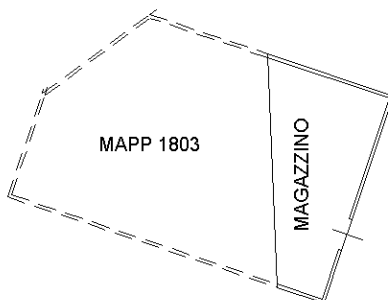

PIANO TERRA
H=260

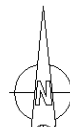

Ultima planimetria in atti

**Agenzia del Territorio
CATASTO FABBRICATI
Ufficio Provinciale di
Treviso**

Dichiarazione protocollo n. TV0152807 del 09/06/2006

Planimetria di u.i.u. in Comune di Treviso

Strada Terraglio

civ.

Identificativi Catastali:

Sezione: I

Foglio: 4

Particella: 1804

Subalterno: 3

Compilata da:

Calce Tomas

Iscritto all'albo:

Geometri

Prov. Venezia

N. 2136

Scheda n. 1

Scala 1:200

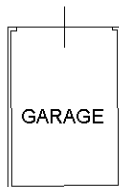

PIANO TERRA
H=220



Ultima planimetria in atti

**Agenzia del Territorio
CATASTO FABBRICATI
Ufficio Provinciale di
Treviso**

Dichiarazione protocollo n. TV0152807 del 09/06/2006

Planimetria di u.i.u. in Comune di Treviso

Strada Terraglio

civ.

Identificativi Catastali:

Sezione: I

Foglio: 4

Particella: 1804

Subalterno: 4

Compilata da:

Calce Tomas

Iscritto all'albo:
Geometri

Prov. Venezia

N. 2136

Scheda n. 1

Scala 1:200

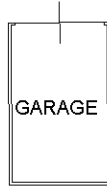

PIANO TERRA
H=210

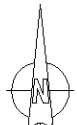

Ultima planimetria in atti

**Agenzia del Territorio
CATASTO FABBRICATI
Ufficio Provinciale di
Treviso**

Dichiarazione protocollo n. TV0152807 del 09/06/2006

Planimetria di u.i.u. in Comune di Treviso

Strada Terraglio

civ.

Identificativi Catastali:

Sezione: I

Foglio: 4

Particella: 1804

Subalterno: 5

Compilata da:

Calce Tomas

Iscritto all'albo:

Geometri

Prov. Venezia

N. 2136

Scheda n. 1

Scala 1:200

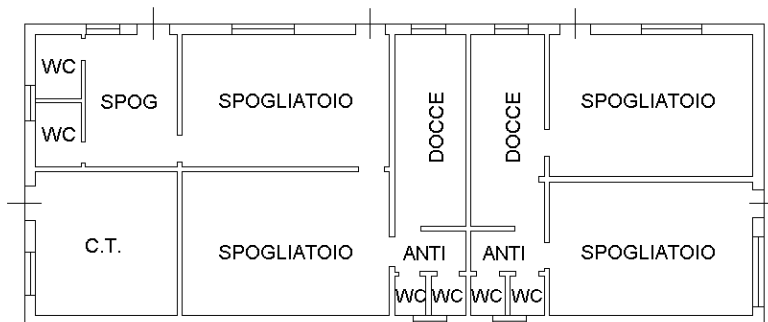

**PIANO TERRA
H=335**



Ultima planimetria in atti

Catasto dei Fabbricati - Situazione al 07/03/2024 - Comune di TREVISO(L407) - < Sez. urbana I - Foglio 4 - Particella 1804 - Subalterno 5 >
VIA TERRAGLIO Piano T