



TRIBUNALE DI AGRIGENTO
Esecuzioni Immobiliari

Lotto 001
Bene Immobile
Ubicato in via Avellino a Porto Empedocle
Corpo A
DOCUMENTAZIONE FOTOGRAFICA

Giudice dell'Esecuzione: **Dr.ssa Vitalba Pipitone**
Perito: **Arch. Anna Maria Rita Cammarata**





Percorso stradale per raggiungere l'immobile ubicato in via Avellino a Porto Empedocle





Contesto urbanistico nelle vicinanze del fabbricato ubicato in via Avellino a Porto Empedocle



**CONTESTO URBANISTICO nelle vicinanze dell'Appartamento
ubicato in via Avellino a Porto Empedocle**



foto "A"



foto "B"



LEGENDA



Punto di Vista

via Avellino

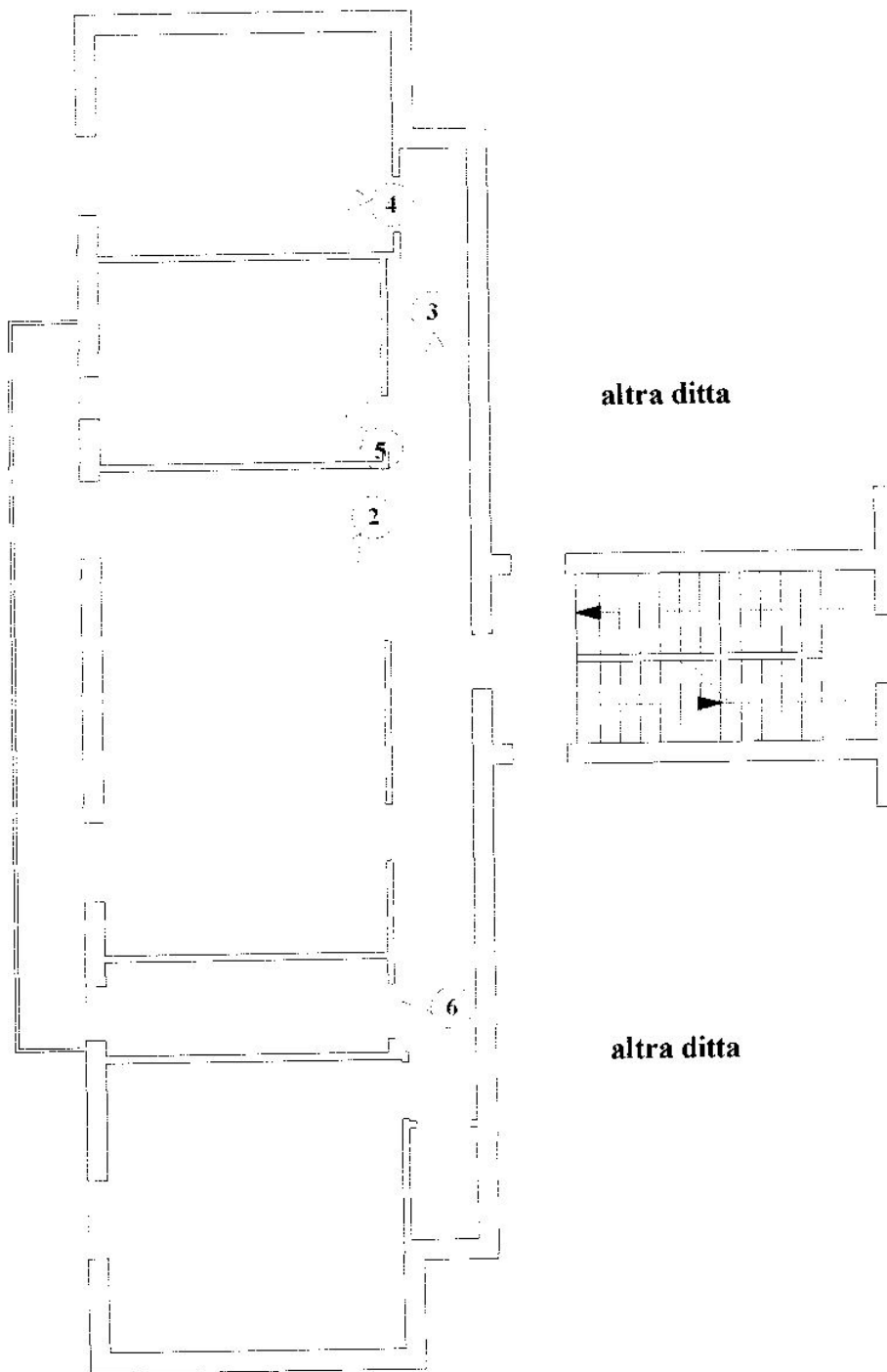

Pianta Piano Quarto



APPARTAMENTO POSTO A PIANO QUARTO



foto n. 1



foto n. 2



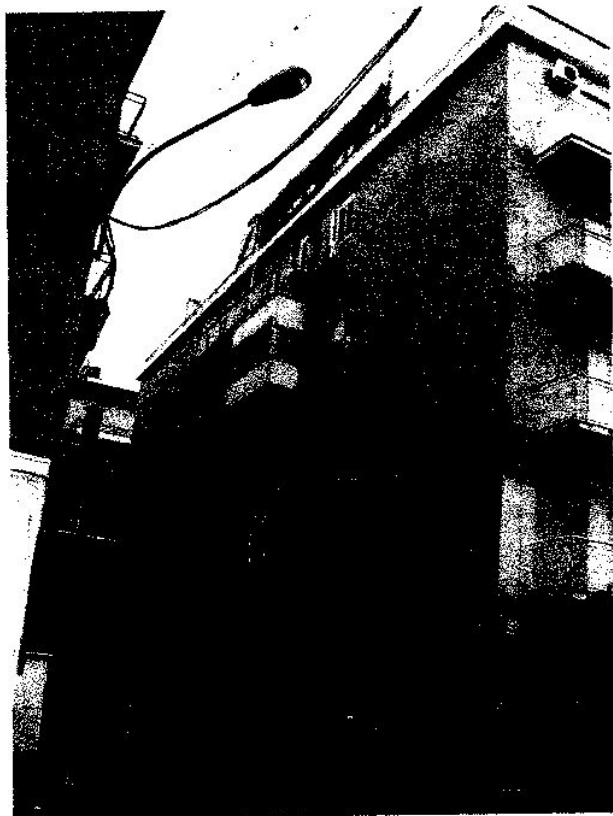

foto n. 3

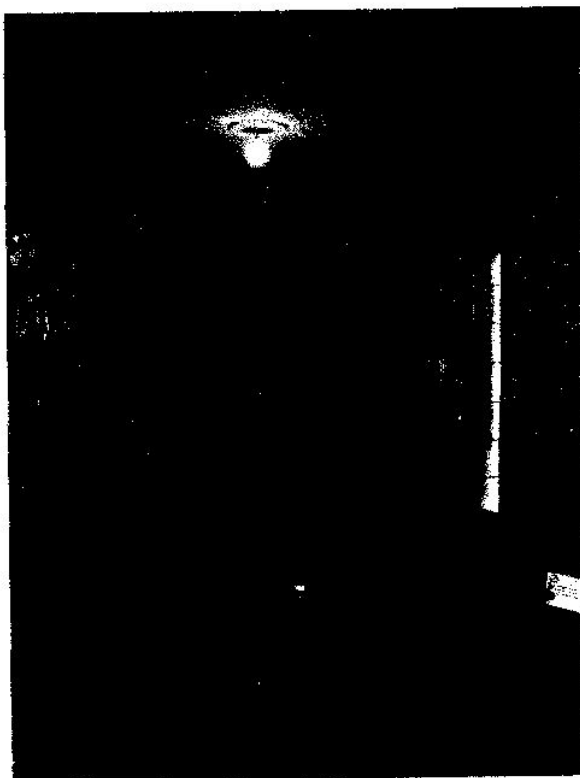
foto n. 4

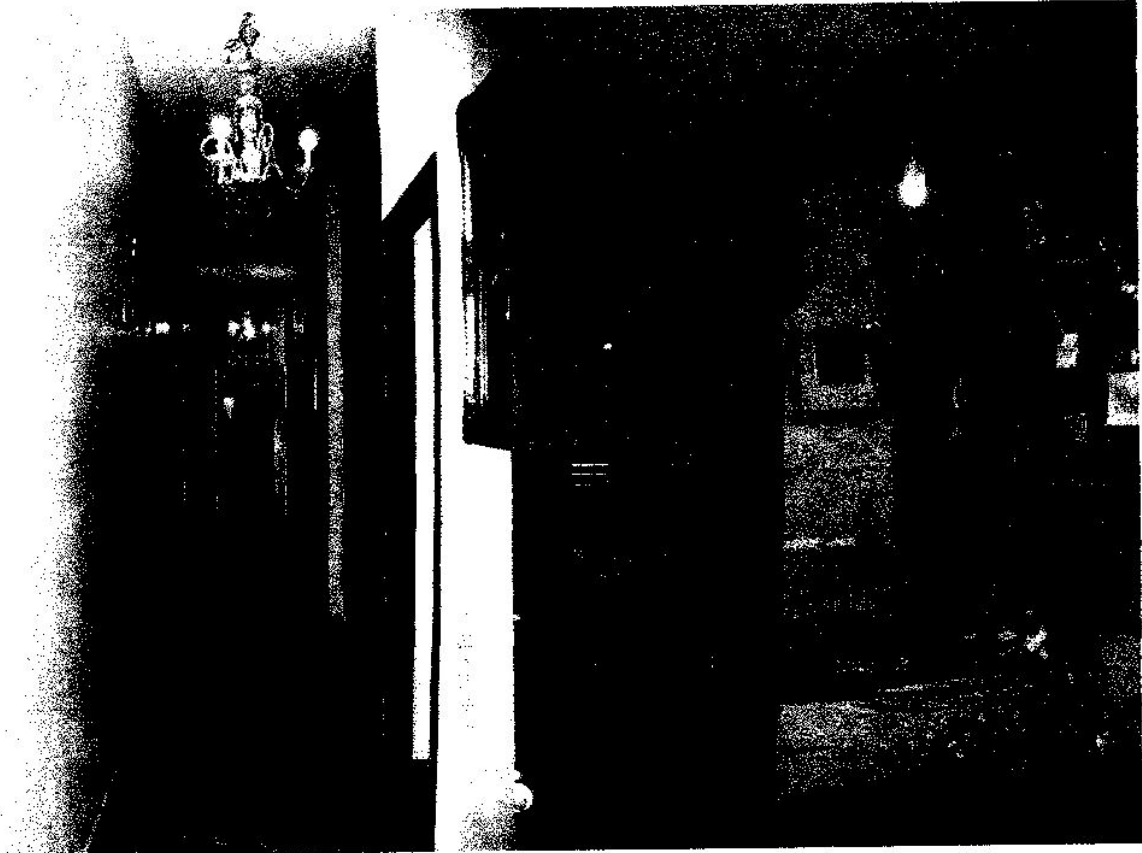

foto n. 5

foto n. 6



LEGENDA



Punto di Vista

via Avellino

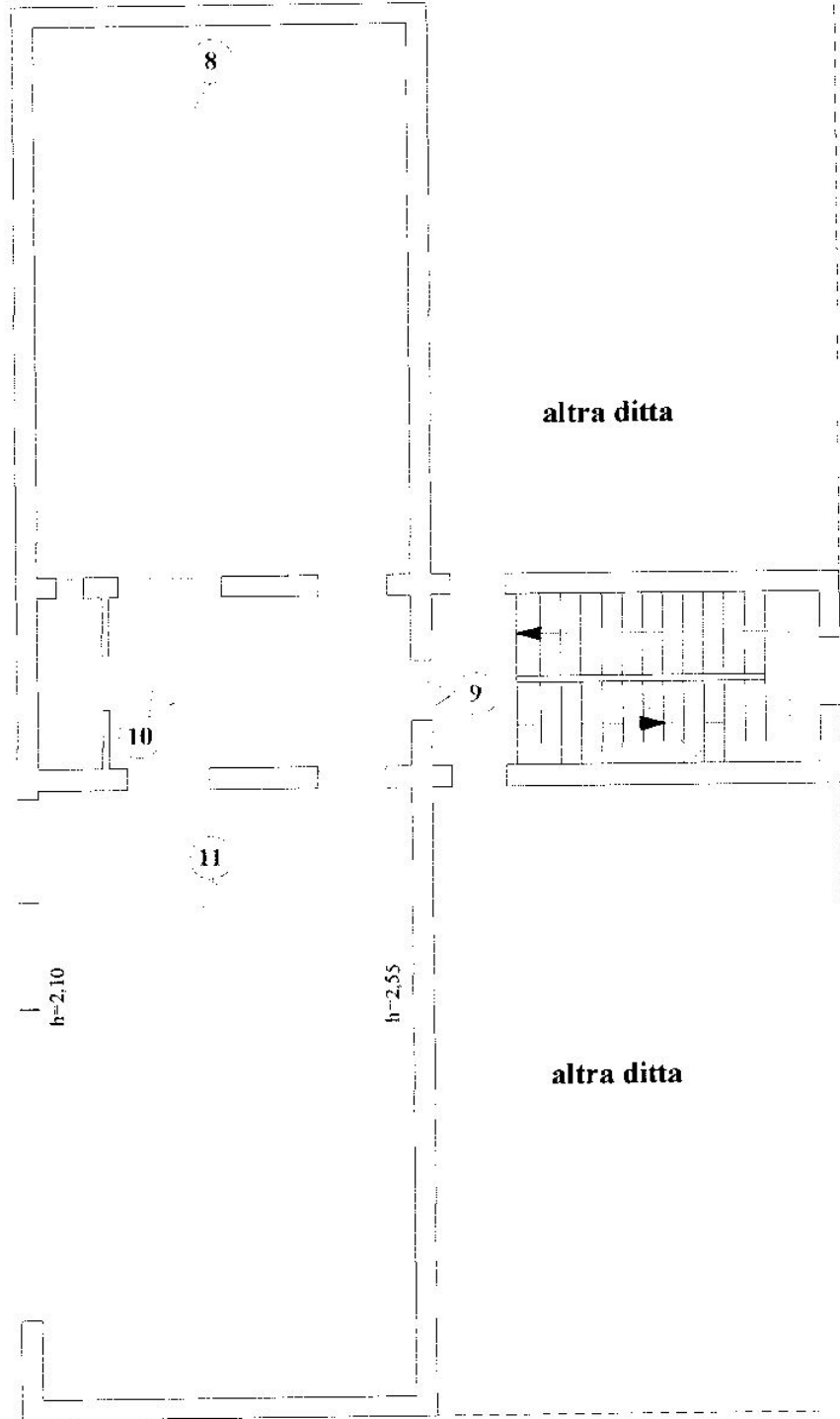

Pianta Piano Quinto





foto n. 7



foto n. 8

**Locali realizzati Abusivamente
non conformi ai Parametri
Urbanistici da DEMOLIRE**



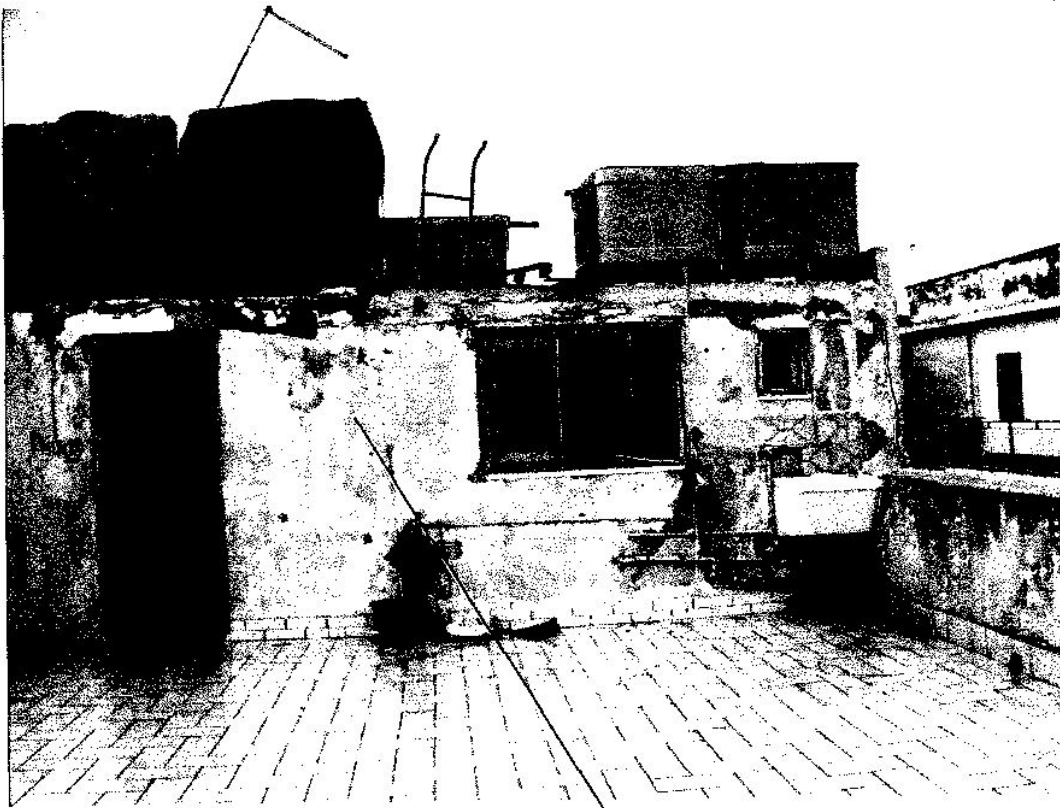

foto n. 9



foto n. 10

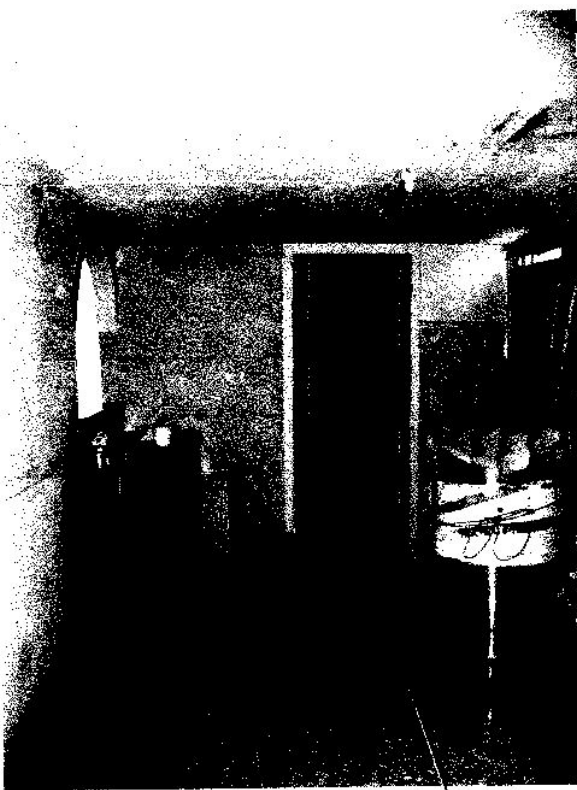

foto n. 11

**Locali realizzati Abusivamente
non conformi ai Parametri
Urbanistici da DEMOLIRE**

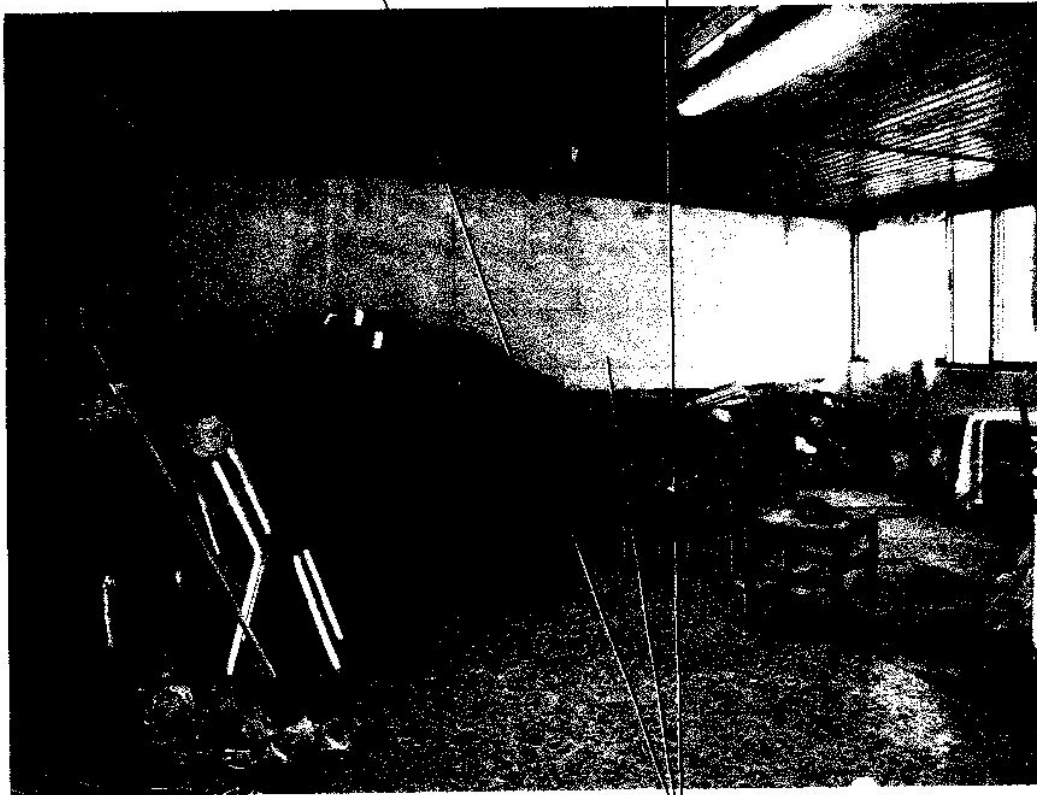