

TRIBUNALE ORDINARIO DI PAOLA

SEZIONE ESECUZIONE IMMOBILIARE

Procedura Esecutiva immobiliare n°97/2022 R. G. Esec.

Giudice dell'esecuzione Dott.ssa Federica LAINO

promossa da:

----- Procedente

contro:

----- Esecutato

CONSULENZA TECNICA D'UFFICIO

ALLEGATI:

- documentazione fotografica

Esperto C.T.U.

Ing. Emiddio CAPRIO

iscritto all'albo CTU e PERITI del Tribunale Ordinario di Paola al n. 235

ORTOFOTO google (*individuazione fabbricato con tratto rosso*)

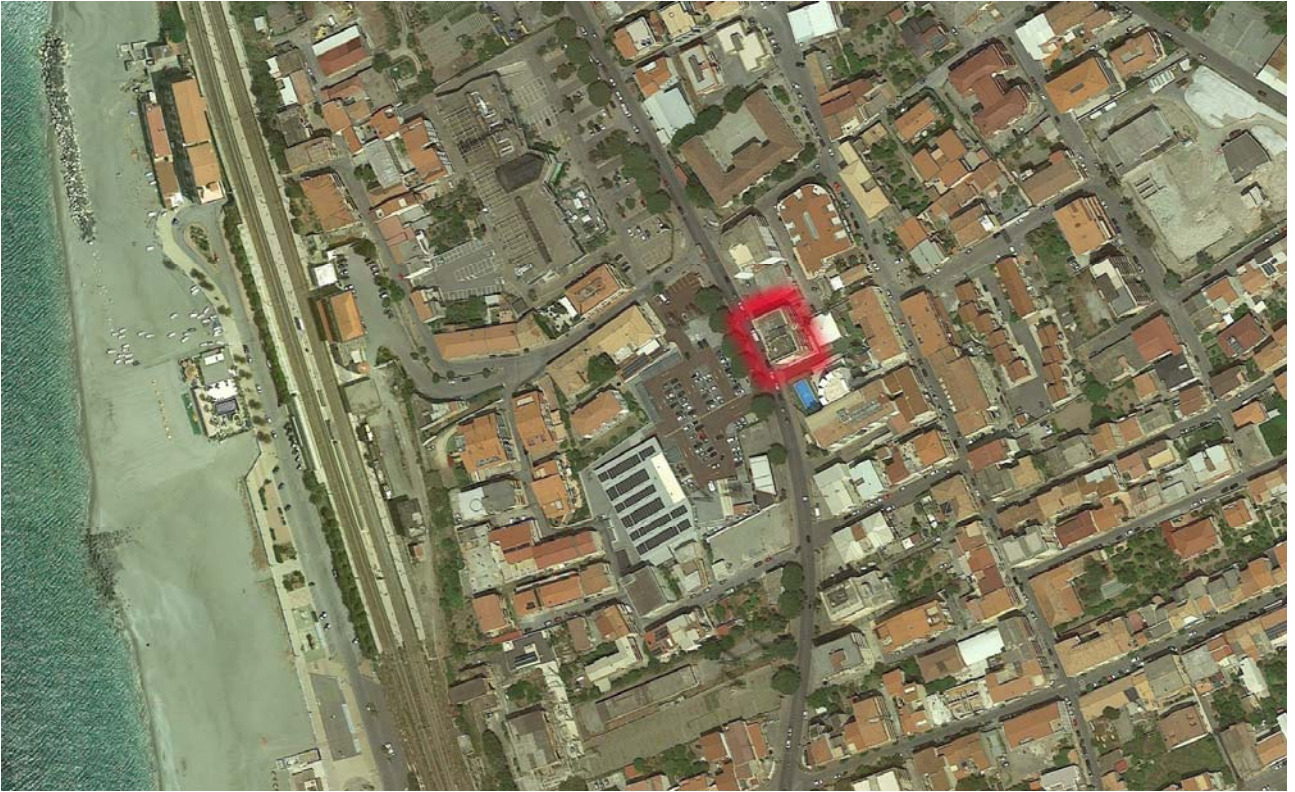

ORTOFOTO google ravvicinato (*individuazione fabbricato con tratto rosso*)



FOTO 01 esterno del fabbricato



FOTO 02 esterno del fabbricato cancello ingresso corte esclusiva



FOTO 03 esterno del fabbricato corte esclusiva



FOTO 04 esterno del fabbricato ingresso immobile



FOTO 05 interno immobile



FOTO 06 interno immobile



FOTO 07 interno immobile

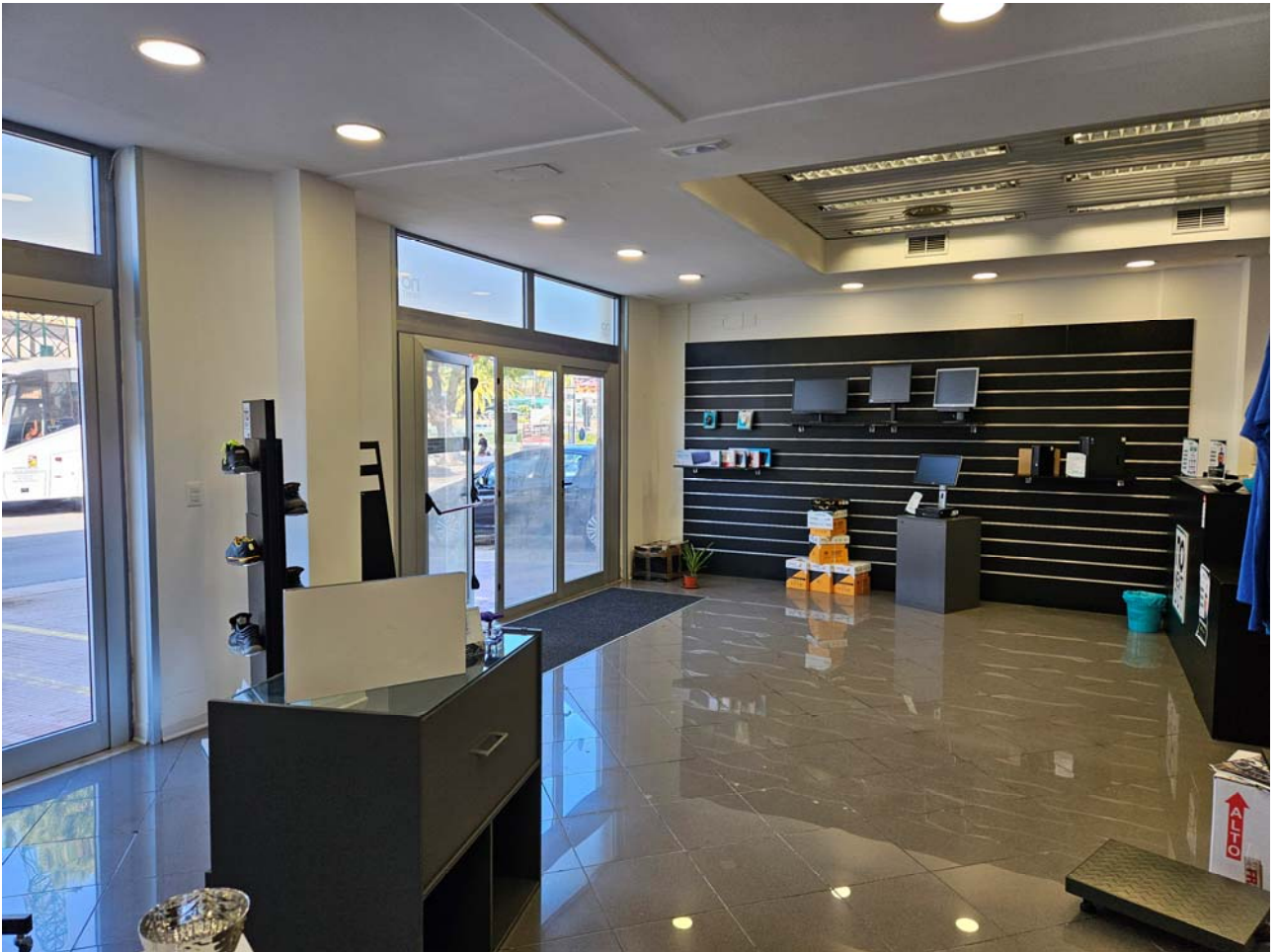

FOTO 08 interno immobile



FOTO 09 interno immobile retrobottega

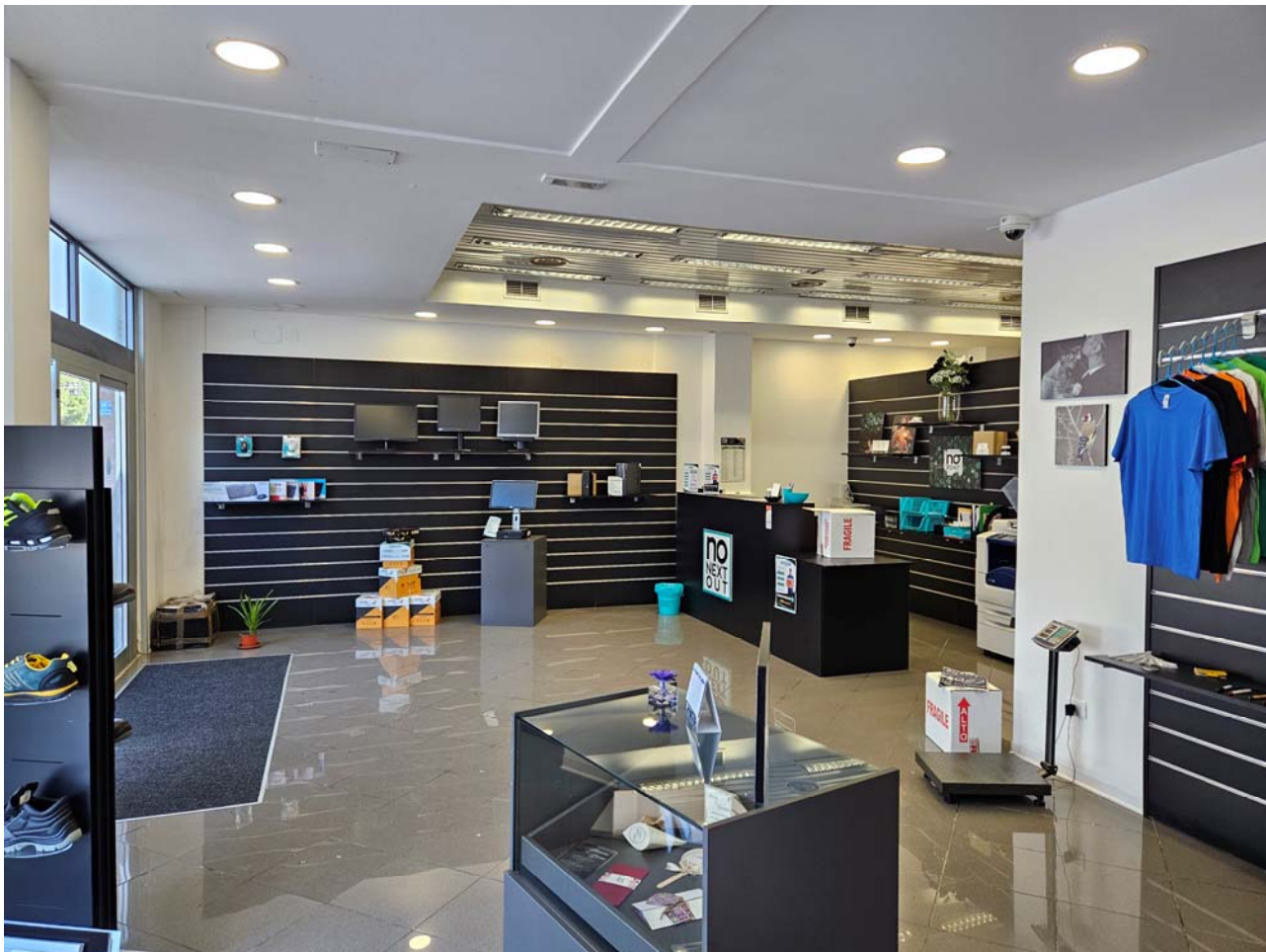

FOTO 10 interno immobile retrobottega



FOTO 11 interno immobile retrobottega



FOTO 12 interno immobile retrobottega



FOTO 13 interno immobile retrobottega



FOTO 14 interno immobile retrobottega

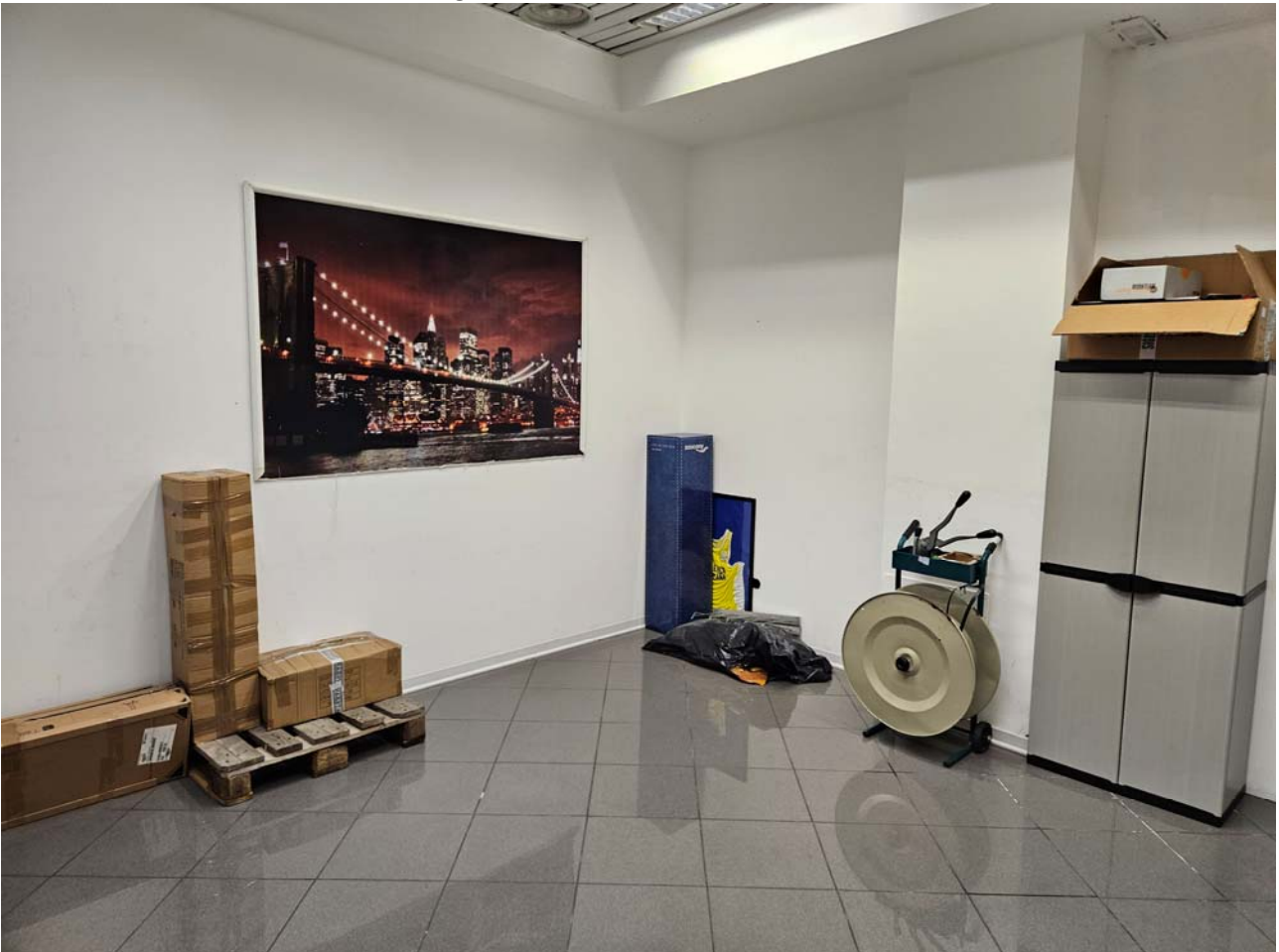

FOTO 15 interno immobile retrobottega



FOTO 16 interno immobile retrobottega



FOTO 17 interno immobile retrobottega



FOTO 18 interno immobile retrobottega



FOTO 19 interno immobile retrobottega



FOTO 20 interno immobile retrobottega



FOTO 21 interno immobile retrobottega



FOTO 22 interno immobile retrobottega



FOTO 23 interno immobile retrobottega



FOTO 24 interno immobile retrobottega



FOTO 25 interno immobile retrobottega



FOTO 26 interno immobile retrobottega



FOTO 27 interno immobile retrobottega



FOTO 28 interno immobile retrobottega

