

**Foto n. 1 \_ Foto aerea tratta da Google Maps**



**Foto n. 2 \_ Foto tratta da Google Maps**  
Vista dell'impianto e della Palazzina uffici da via Amendola



**Foto n. 3 \_ Sopralluogo 17/06/2020**  
Palazzina uffici



**Foto n. 4 \_ Sopralluogo 17/06/2020**  
Palazzina uffici





**Foto n. 5 \_ Sopralluogo 17/06/2020**  
Idrante soprassuolo e naspo fronte ingresso palazzina uffici





**Foto n. 6 \_ Sopralluogo 17/06/2020**

Il perimetro dell'impianto è dotato di spingarde antincendio e di idranti soprassuolo





**Foto n. 7 \_ Sopralluogo 17/06/2020**  
Palazzina uffici: piano seminterrato con accesso da rampa carrabile



**Foto n. 8 \_ Sopralluogo 17/06/2020**  
Palazzina uffici: autorimessa piano seminterrato



**Foto n. 9 \_ Sopralluogo 17/06/2020**

Palazzina uffici: piano seminterrato, locali tecnici esterni (locale autoclave e locale pompe antincendio)



**Foto n. 10 \_ Sopralluogo 17/06/2020**

Palazzina uffici: piano seminterrato, quadri elettrici.  
Si notano segni di umidità di risalita su tutto il perimetro





**Foto n. 11 \_ Sopralluogo 17/06/2020**  
Palazzina uffici: autorimessa piano seminterrato



**Foto n. 12 \_ Sopralluogo 17/06/2020**  
Palazzina uffici: piano seminterrato, vano scala con lancia antincendio



**Foto n. 13 \_ Sopralluogo 17/06/2020**  
Palazzina uffici: piano terra rialzato, accettazione/reception

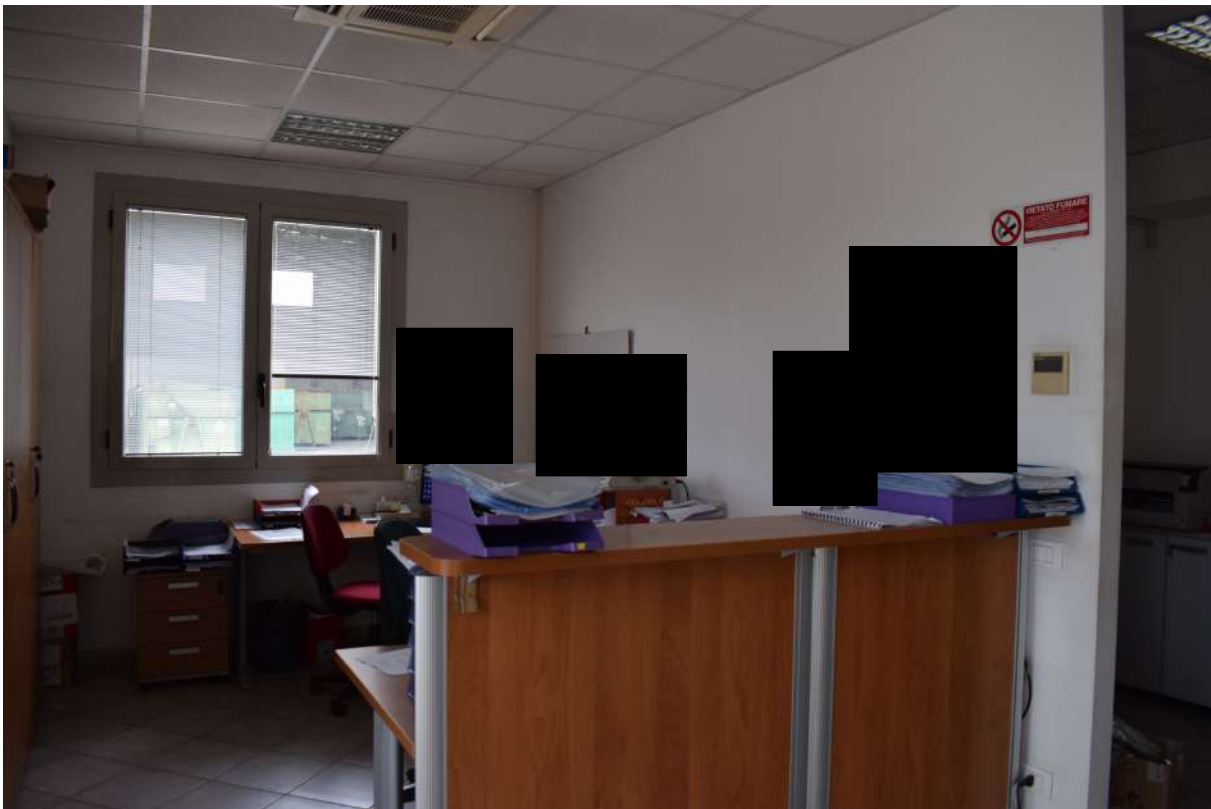

**Foto n. 14 \_ Sopralluogo 17/06/2020**  
Palazzina uffici: piano terra rialzato, accettazione/reception





**Foto n. 15 \_ Sopralluogo 17/06/2020**  
Palazzina uffici: piano terra rialzato, laboratorio analisi



**Foto n. 16 \_ Sopralluogo 17/06/2020**  
Palazzina uffici: piano primo, reception



**Foto n. 17 \_ Sopralluogo 17/06/2020**  
Palazzina uffici: piano primo, uffici amministrativi



**Foto n. 18 \_ Sopralluogo 17/06/2020**  
Palazzina uffici: piano primo, sala riunioni





**Foto n. 19 \_ Sopralluogo 17/06/2020**  
Palazzina uffici: piano primo, ufficio



**Foto n. 20 \_ Sopralluogo 17/06/2020**  
Palazzina uffici: piano primo, servizio igienico





**Foto n. 21 \_ Sopralluogo 17/06/2020**  
Palazzina uffici: piano primo, uffici



**Foto n. 22 \_ Sopralluogo 17/06/2020**  
Palazzina uffici: piano secondo da utimare



**Foto n. 23 \_ Sopralluogo 17/06/2020**  
Palazzina uffici: piano terzo, dal corridoio vista su aula formazione



**Foto n. 24 \_ Sopralluogo 17/06/2020**  
Palazzina uffici: piano terzo, aula formazione





**Foto n. 25 \_ Sopralluogo 17/06/2020**  
Palazzina uffici: piano terzo, la porta finestra per accedere alla terrazza



**Foto n. 26 \_ Sopralluogo 17/06/2020**  
Palazzina uffici: piano terzo, la terrazza



**Foto n. 27 \_ Sopralluogo 17/06/2020**

Palazzina uffici: sulla terrazza al piano terzo sono collocate le unità esterne dell'impianto di climatizzazione



**Foto n. 28 \_ Sopralluogo 17/06/2020**

Il parcheggio e a lato la cabina elettrica visti dalla palazzina uffici





**Foto n. 29 \_ Sopralluogo 17/06/2020**

Capannone CP1 (capannone 4 in planimetria catastale), una grande tettoia con copertura a capanna per il ricovero dei macchinari per il trattamento dei rifiuti liquidi



**Foto n. 30 \_ Sopralluogo 17/06/2020**

Capannone CP1 (tettoia): 8 silos stoccaggio



**Foto n. 31 \_ Sopralluogo 17/06/2020**  
Capannone CP1 (tettoia): 8 silos stoccaggio



**Foto n. 32 \_ Sopralluogo 17/06/2020**  
Capannone CP1 (tettoia): particolare delle condizioni di manutenzione delle tubazioni





**Foto n. 33 \_ Sopralluogo 17/06/2020**  
Capannone CP1 (tettoia): particolare

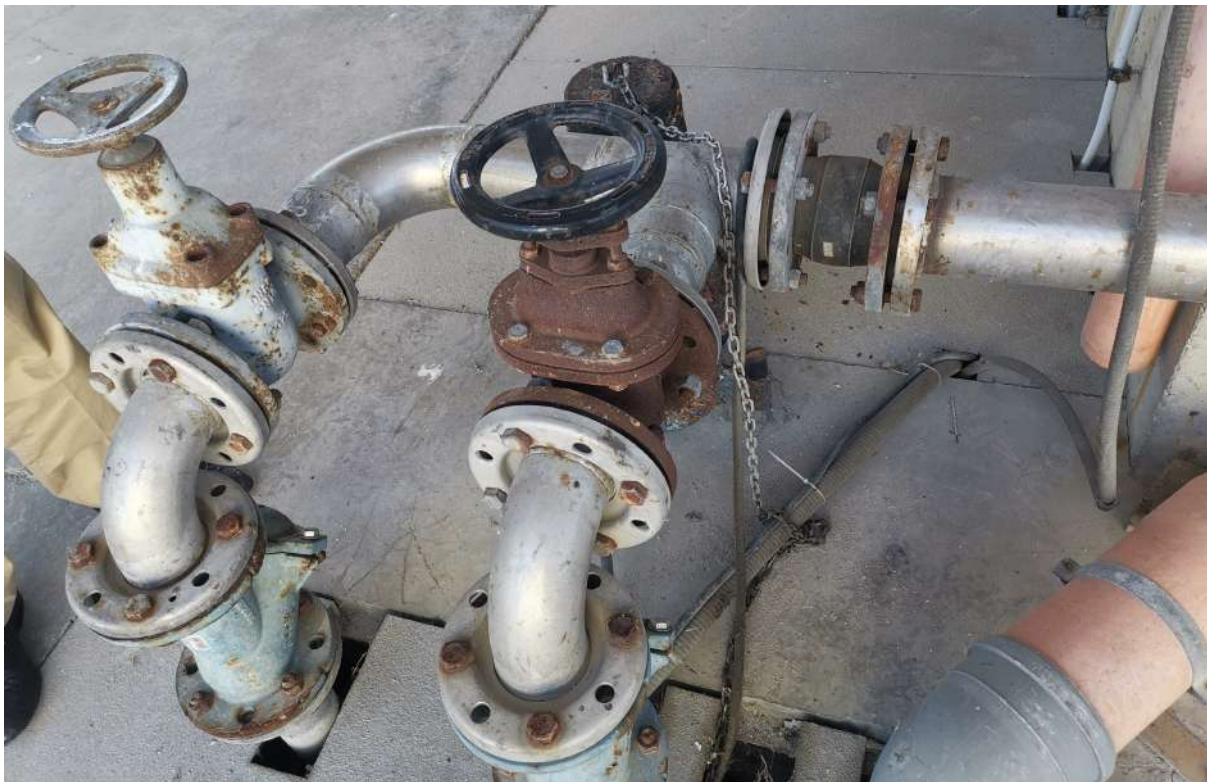

**Foto n. 34 \_ Sopralluogo 17/06/2020**  
Capannone CP1: particolare delle condizioni di manutenzione delle tubazioni e raccordi dei silos



**Foto n. 35 \_ Sopralluogo 17/06/2020**  
Capannone CP1: tubazioni dei silos con ruggine e corrosione



**Foto n. 36 \_ Sopralluogo 17/06/2020**  
Vista generale del Capannone CP1 (capannone 4):  
area destinata a silos per il trattamento rifiuti liquidi pericolosi e non





**Foto n. 37 \_ Sopralluogo 17/06/2020**

Capannone CP1 (capannone 4):

Sedimentatori (i fanghi del refluo si depositano sul fondo e rimane il liquido)





**Foto n. 38 \_ Sopralluogo 17/06/2020**

Capannone CP1 (capannone 4):

Reattori (aggiunti con AIA n. 43/2013) in cui avviene la reazione chimica per far precipitare il fango



**Foto n. 39 \_ Sopralluogo 17/06/2020**

Capannone CP1: particolare dei reattori con in alto la passerella sopraelevata in acciaio



**Foto n. 40 \_ Sopralluogo 17/06/2020**

Capannone CP1: particolare della pavimentazione industriale che necessita di manutenzione





**Foto n. 41 \_ Sopralluogo 17/06/2020**  
Capannone CP1: silos stoccaggio materie prime (soda caustica, ecc.)



**Foto n. 42 \_ Sopralluogo 17/06/2020**  
Capannone CP1: particolare delle tubazioni interrato





**Foto n. 43 \_ Sopralluogo 17/06/2020**  
Capannone CP1: 4 silos (ex biologico diventeranno stoccaggio)



**Foto n. 44 \_ Sopralluogo 17/06/2020**  
Il lato tergale del piazzale con la recinzione in orso-grill e la pavimentazione industriale



**Foto n. 45 \_ Sopralluogo 17/06/2020**  
Particolare dello stato di manutenzione della pavimentazione industriale del piazzale



**Foto n. 46 \_ Sopralluogo 17/06/2020**  
Sprinkler sotto la copertura del capannone CP1





**Foto n. 47 \_ Sopralluogo 17/06/2020**  
Fitopressa con tramoggia (300 atm. Pressione) sotto Capannone CP1





**Foto n. 48 \_ Sopralluogo 17/06/2020**  
Capannone CP1: Silos sedimentazione (ora disattivati) in funzione del biologico



**Foto n. 49 \_ Sopralluogo 17/06/2020**  
Capannone CP1: Silos sedimentazione (ora disattivati) visti dall'alto



**Foto n. 50 \_ Sopralluogo 17/06/2020**  
Capannone CP1: dalla passerella sopraelevata vista sull'impianto e sull'area





**Foto n. 51 \_ Sopralluogo 17/06/2020**  
Capannone CP1: dalla passerella sopraelevata vista sull'impianto



**Foto n. 52 \_ Sopralluogo 17/06/2020**  
Capannone CP1: dalla passerella sopraelevata vista sull'impianto





**Foto n. 53 \_ Sopralluogo 17/06/2020**

Capannone CP1: Sala controllo e officina con quadri elettrici  
composta di due piani, raggiungibile mediante scale e passerelle in acciaio  
(locali realizzati con AIA n. 43/2013)



**Foto n. 54 \_ Sopralluogo 17/06/2020**  
Capannone CP1: dalla sala controllo vista sui reattori e i serbatoi di stoccaggio



**Foto n. 55 \_ Sopralluogo 17/06/2020**  
Capannone CP1: dalla sala controllo, locale al piano secondo con quadri elettrici





**Foto n. 56 \_ Sopralluogo 17/06/2020**

Capannone CP1: sala controllo e officina composta di due piani (1 locale per ciascun piano) e raggiungibile da scale e passerelle in acciaio



**Foto n. 57 \_ Sopralluogo 17/06/2020**

Capannone CP1, concepito come un deposito esterno di stoccaggio, selezione e trattamento dei rifiuti, dotato di copertura, oltre area destinata a silos per il trattamento rifiuti liquidi pericolosi e non





**Foto n. 58 \_ Sopralluogo 17/06/2020**

Capannone CP1: i silos e serbatoi di trattamento e depurazione dei rifiuti liquidi



**Foto n. 59 \_ Sopralluogo 17/06/2020**

Torri abbattimento fumi / Scrubber (da completare e non funzionanti) per depurazione aria in prossimità della palazzina uffici



**Foto n. 60 \_ Sopralluogo 17/06/2020**  
Le cabine elettriche ed oltre il grande Capannone CP2, CP3, CP4



**Foto n. 61 \_ Sopralluogo 17/06/2020**  
Le cabine elettriche ed oltre il grande Capannone CP2, CP3, CP4





**Foto n. 62 \_ Sopralluogo 17/06/2020**

La grande tettoia delle dimensioni di 50,40\*36,65 metri di altezza pari a 9,90 metri, realizzata con copertura a capanna per il ricovero dei macchinari per il trattamento dei rifiuti liquidi



**Foto n. 63 \_ Sopralluogo 17/06/2020**

Il Capannone CP2, CP3 e CP4 (capannone 3 in planimetria catastale): un capannone di un piano fuori terra per stoccaggio, selezione e trattamento dei rifiuti suddiviso in 3 capannoni a pianta rettangolare accostati



**Foto n. 64 \_ Sopralluogo 17/06/2020**  
Capannone CP4



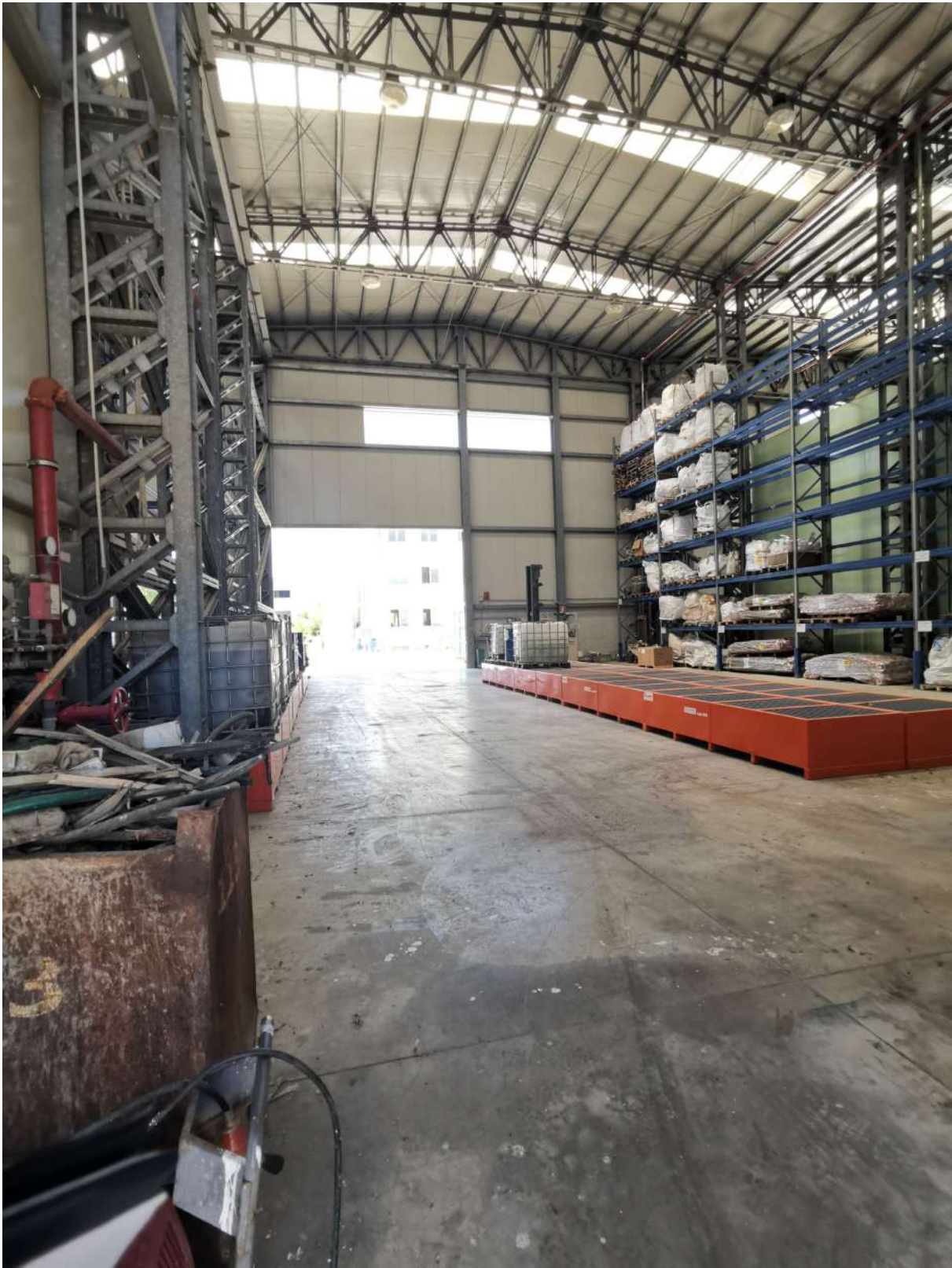

**Foto n. 65 \_ Sopralluogo 17/06/2020**  
Capannone CP3



**Foto n. 66 \_ Sopralluogo 17/06/2020**  
Capannone CP2

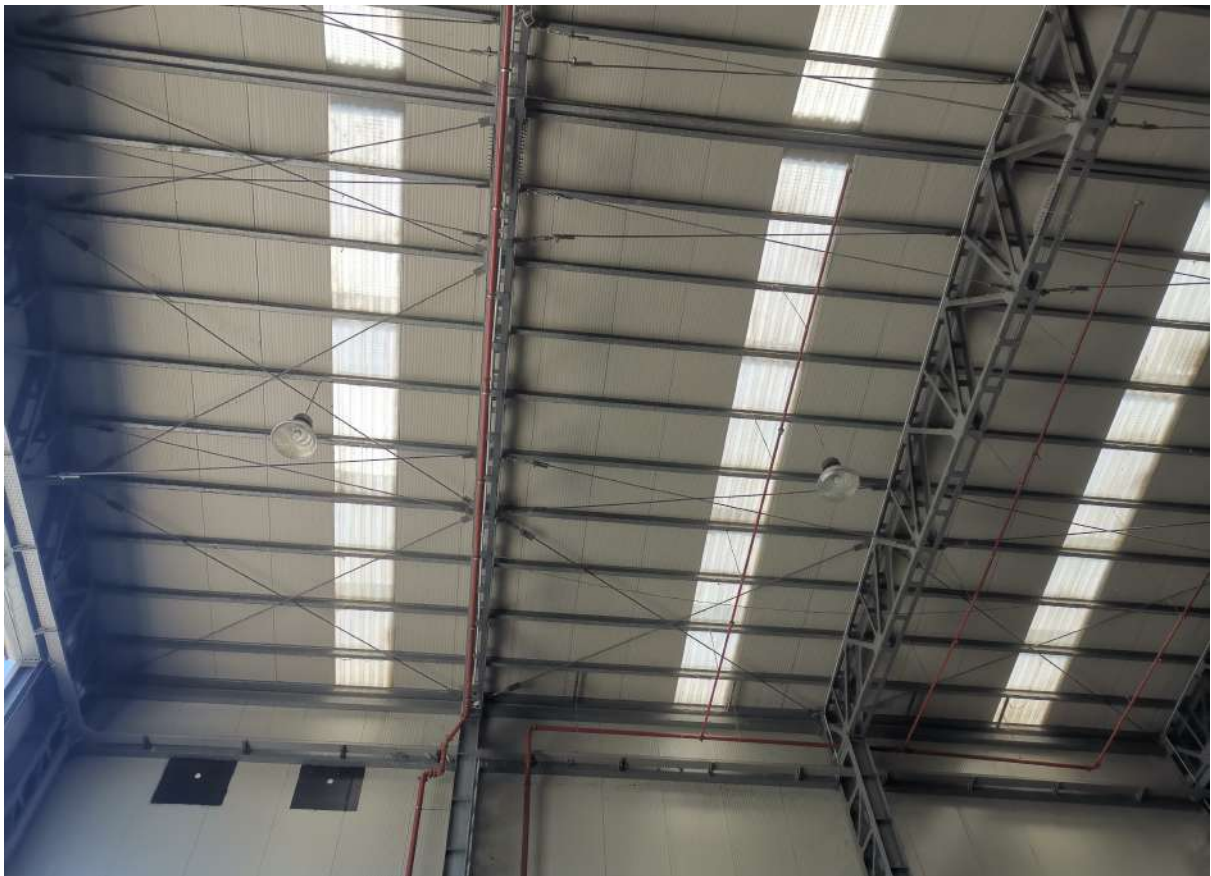

**Foto n. 67 \_ Sopralluogo 17/06/2020**  
Capannone CP2: sprinkler a soffitto





**Foto n. 68 \_ Sopralluogo 17/06/2020**  
Capannone CP2, serbatoi impianto antincendio

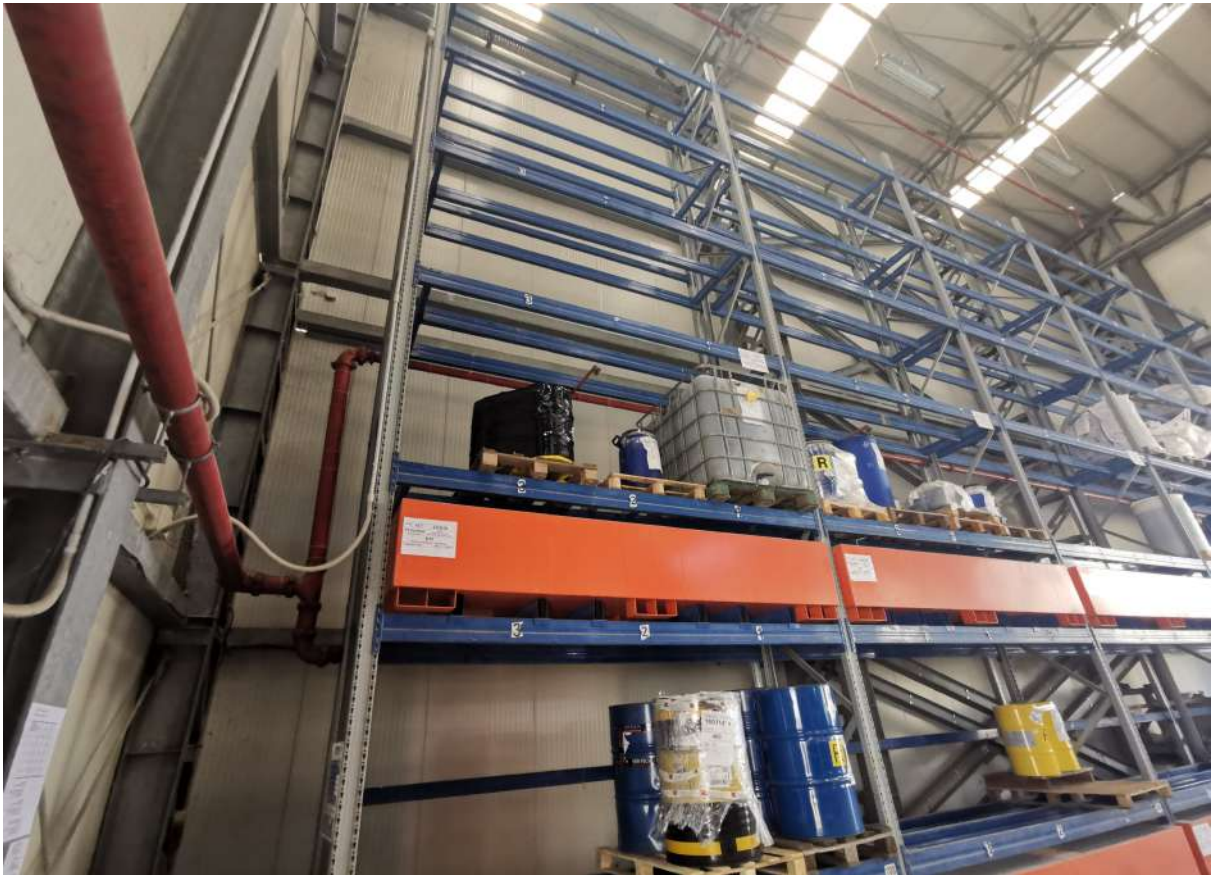

**Foto n. 69 \_ Sopralluogo 17/06/2020**  
Capannone CP4: impianto sprinkler a soffitto e tra gli scaffali



**Foto n. 70 \_ Sopralluogo 17/06/2020**  
Capannone CP2: zona lavaggio ruote camion (lato strada)





**Foto n. 71 \_ Sopralluogo 17/06/2020**  
Capannone CP2: serbatoi e impianto lavaggio ruote camion



**Foto n. 72 \_ Sopralluogo 17/06/2020**  
Fabbricato mensa e servizi addossato al Capannone 3 (lato tergaie),  
su due livelli con scala esterna in acciaio



**Foto n. 73 \_ Sopralluogo 17/06/2020**  
Allarme antincendio sulle pareti esterne del Capannone CP2, CP3 e CP4





**Foto n. 74 \_ Sopralluogo 17/06/2020**  
Impianto antincendio, idranti a muro collegati a rete idrica antincendio





**Foto n. 75 \_ Sopralluogo 17/06/2020**  
Spingarde antincendio orientabili su tutto il perimetro del piazzale





**Foto n. 76 \_ Sopralluogo 17/06/2020**  
Silos calce (installato con AIA n. 43/2013) in angolo al capannone 3



**Foto n. 77 \_ Sopralluogo 17/06/2020**  
Lato tergale del capannone 3, visibile percorrendo la stradella vicinale  
che attraversa il terreno di cui alla part.Ila 907



**Foto n. 78 \_ Sopralluogo 17/06/2020**  
Lato tergale del capannone 3, visibile percorrendo la stradella vicinale





**Foto n. 79 \_ Sopralluogo 17/06/2020**

Il terreno di cui alla part.Ila 907 ed oltre i terreni incolti al margine della zona industriale



**Foto n. 80 \_ Sopralluogo 17/06/2020**

Lato tergale del capannone 3, visibile percorrendo la stradella vicinale che attraversa il terreno di cui alla part.Ila 907





**Foto n. 81 \_ Sopralluogo 17/06/2020**  
Lato tergale del capannone 3, visibile percorrendo la stradella vicinale



**Foto n. 82 \_ Sopralluogo 17/06/2020**  
Lato tergale del capannone 3 con il fabbricato mensa e servizi