

## **ALLEGATO N° 02**

Elaborato Fotografico dei beni pignorati  
con relativa rappresentazione con coni ottici e vista tratta da google maps.

Planimetria con indicazione dei punti di vista fotografici

ESTRATTO MAPPA CATASTALE





FOTO N°1: Vista della strada di accesso (di altra proprietà) alle U.I. in oggetto/1.



FOTO N°2: Vista della strada di accesso (di altra proprietà) alle U.I. in oggetto/2.

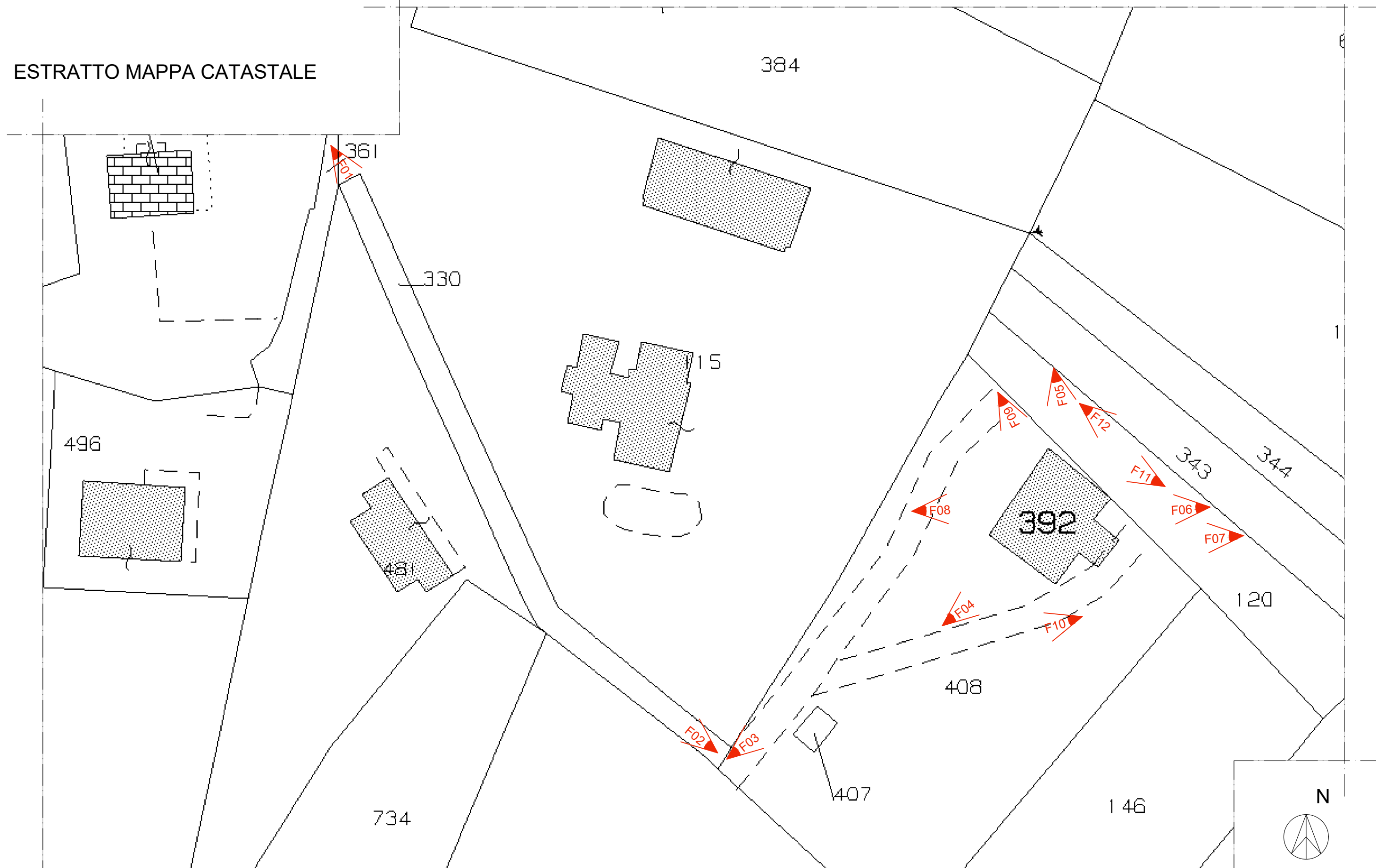



FOTO N°3: Vista della strada di accesso (di altra proprietà) alle U.I. in oggetto/3.



FOTO N°4: Prospetto Sud.





FOTO N°5: Prospetto Nord.



FOTO N°6: Prospetto Nord/Est.





FOTO N°7: Prospetto Est.



FOTO N°8: Prospetto Ovest/1.





FOTO N°9: Prospetto Ovest/2.



FOTO N°10: Vista esterna del villino, corte di altra proprietà/1.





FOTO N°11: Vista esterna del villino, corte di altra proprietà/2.



FOTO N°12: Vista esterna del villino, corte di altra proprietà/3.





# Planimetria con indicazione dei punti di vista fotografici

PIANO TERRA

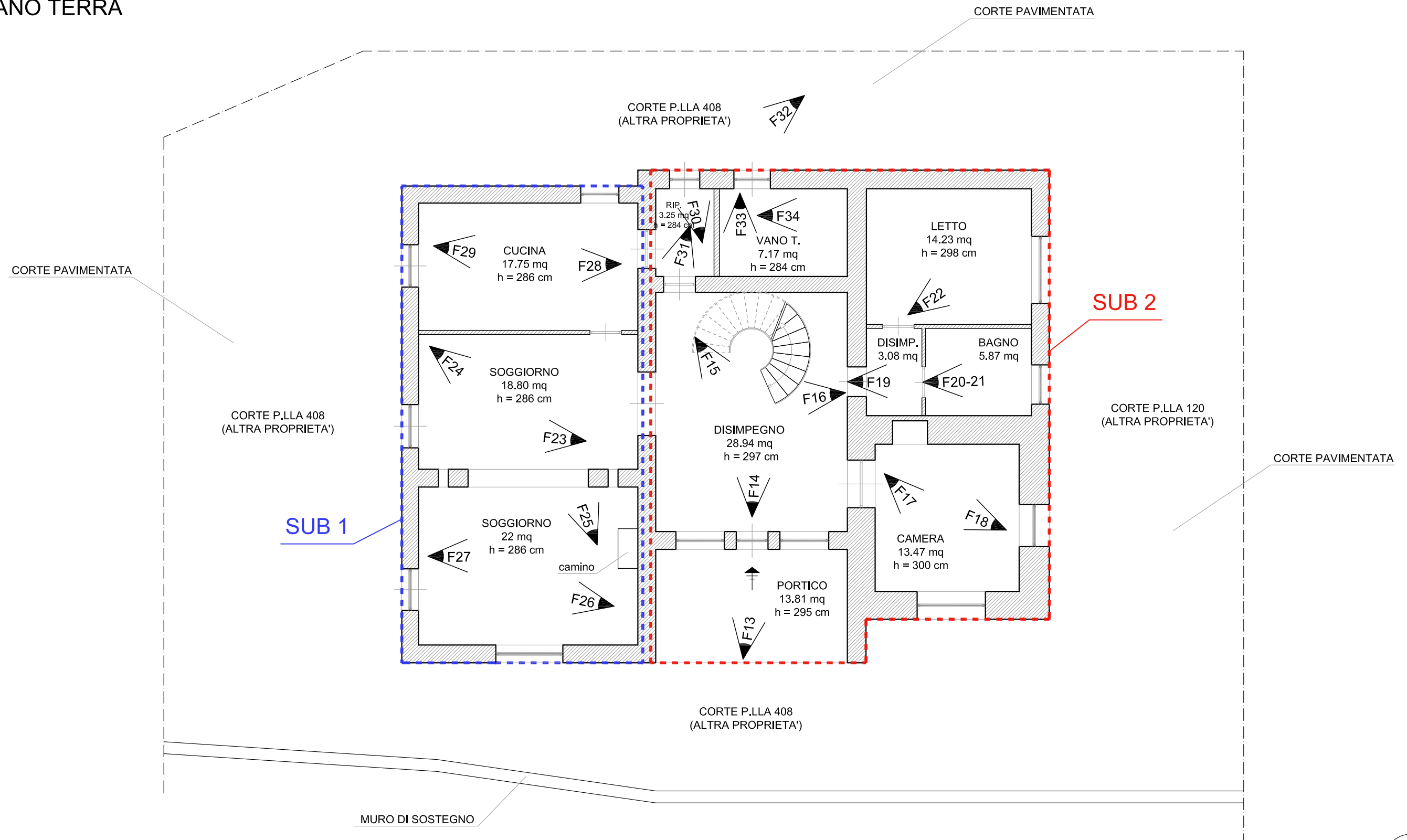

SUB 1

SUB 2

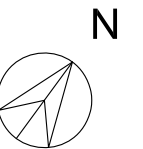
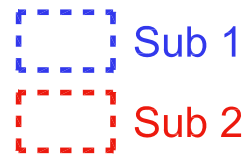

scala 1:100



FOTO N°13: Vista esterna del villino al piano terra (Sub 2), portone di ingresso.



FOTO N°14: Vista interna del villino al piano terra (Sub 2), disimpegno di ingresso/1.





FOTO N°15: Vista interna del villino al piano terra (Sub 2), disimpegno di ingresso/2.



FOTO N°16: Vista interna del villino al piano terra (Sub 2), disimpegno di ingresso/3.





FOTO N°17: Vista interna del villino al piano terra (Sub 2), camera/1.

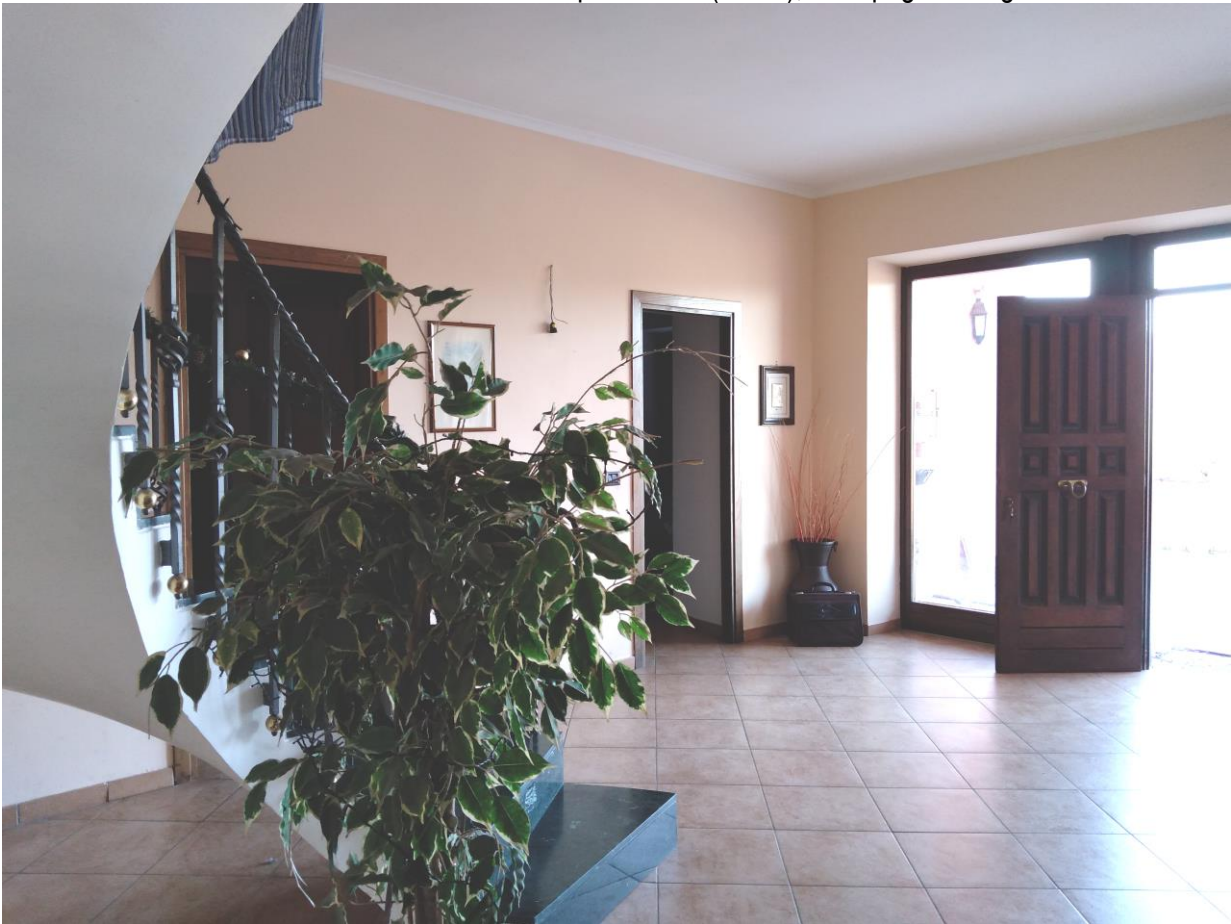

FOTO N°18: Vista interna del villino al piano terra (Sub 2), camera/2.





FOTO N°19: Vista interna del villino al piano terra (Sub 2), disimpegno.



FOTO N°20: Vista interna del villino al piano terra (Sub 2), bagno/1.





FOTO N°21: Vista interna del villino al piano terra (Sub 2), bagno/2.



FOTO N°22: Vista interna del villino al piano terra (Sub 2), letto.





FOTO N°23: Vista interna del villino al piano terra (Sub 1), soggiorno/1.



FOTO N°24: Vista interna del villino al piano terra (Sub 1), soggiorno/2.





FOTO N°25: Vista interna del villino al piano terra (Sub 1), soggiorno/3.



FOTO N°26: Vista interna del villino al piano terra (Sub 1), soggiorno/4.





FOTO N°27: Vista interna del villino al piano terra (Sub 1), soggiorno/5.



FOTO N°28: Vista interna del villino al piano terra (Sub 1), cucina/1.





FOTO N°29: Vista interna del villino al piano terra (Sub 1), cucina/2.



FOTO N°30: Vista interna del villino al piano terra (Sub 2), ripostiglio/1.



FOTO N°31: Vista interna del villino al piano terra (Sub 2), ripostiglio/2.



FOTO N°32: Vista esterna del villino al piano terra (Sub 2), vano tecnico/1.



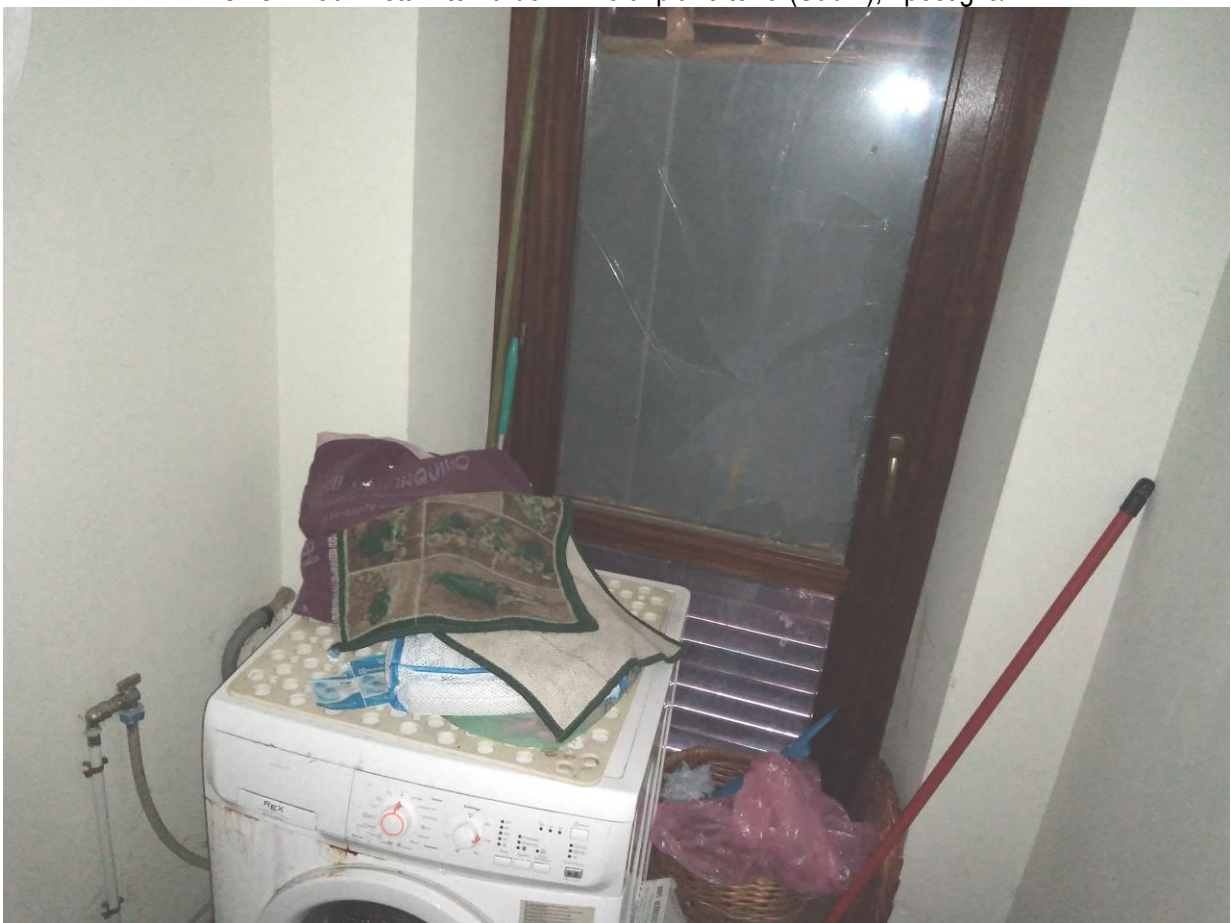

FOTO N°33: Vista esterna del villino al piano terra (Sub 2), vano tecnico/2.



FOTO N°34: Vista esterna del villino al piano terra (Sub 2), vano tecnico/3.



# Planimetria con indicazione dei punti di vista fotografici

PIANO PRIMO

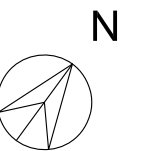
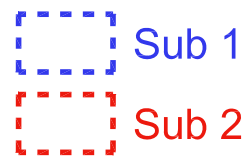
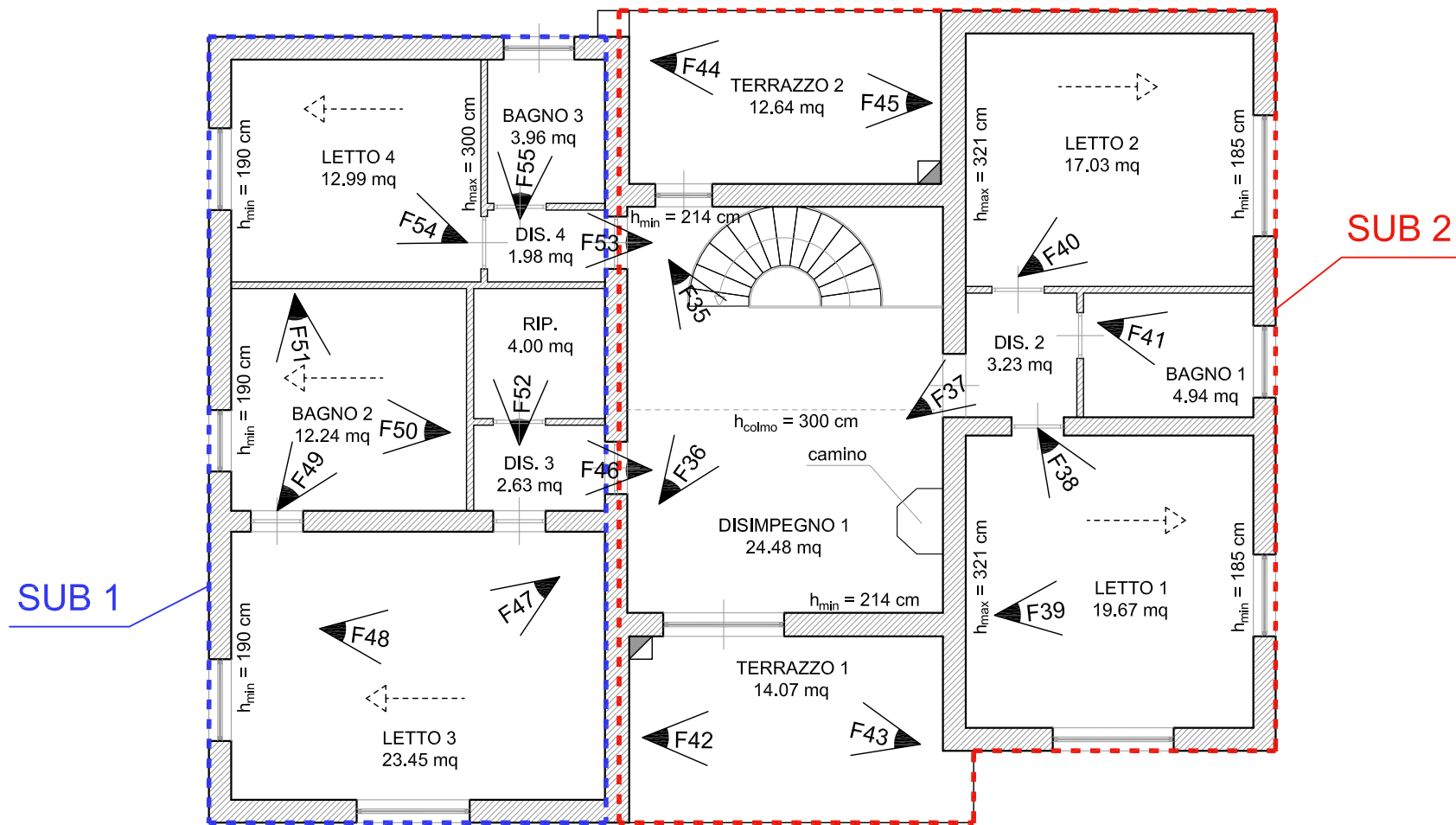

scala 1:100



FOTO N°35: Vista interna del villino al piano primo (Sub 2), disimpegno 1/1.



FOTO N°36: Vista interna del villino al piano primo (Sub 2), disimpegno 1/2.



FOTO N°37: Vista interna del villino al piano primo (Sub 2), disimpegno 2.



FOTO N°38: Vista interna del villino al piano primo (Sub 2), letto 1/1.





FOTO N°39: Vista interna del villino al piano primo (Sub 2), letto 1/2.



FOTO N°40: Vista interna del villino al piano primo (Sub 2), letto 2.



FOTO N°41: Vista interna del villino al piano primo (Sub 2), bagno 1.



FOTO N°42: Vista esterna del villino al piano primo (Sub 2), terrazzo 1/1.



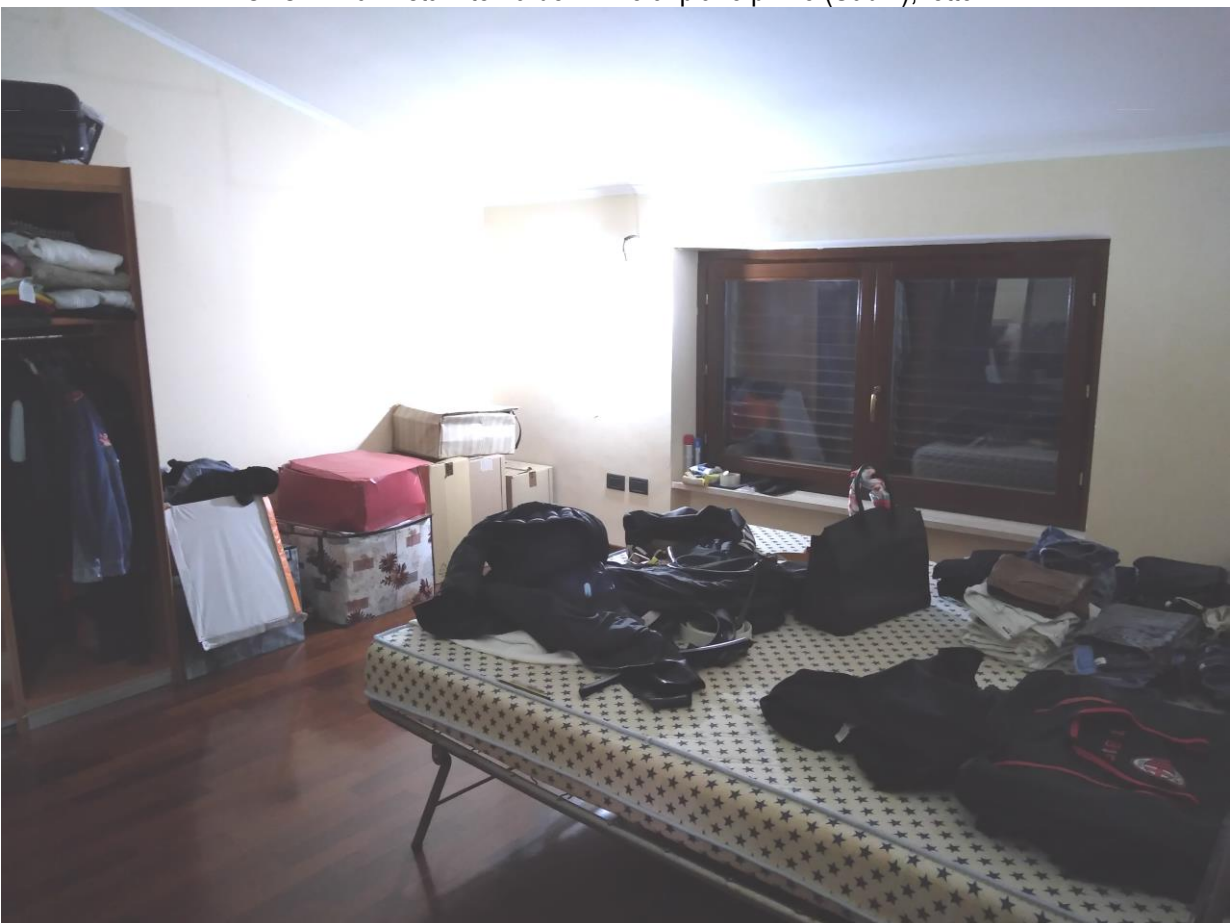

FOTO N°43: Vista esterna del villino al piano primo (Sub 2), terrazzo 1/2.



FOTO N°44: Vista esterna del villino al piano primo (Sub 2), terrazzo 2/1.

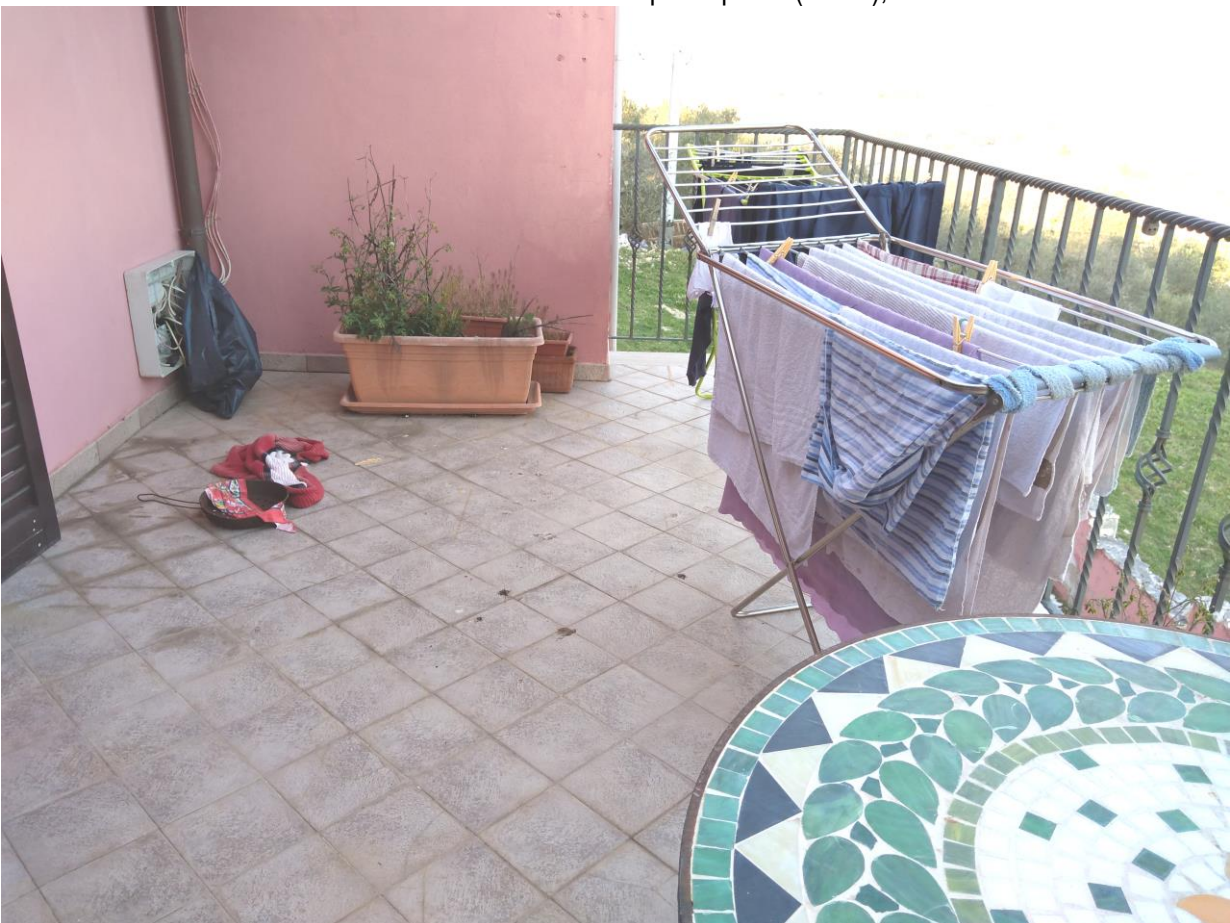

FOTO N°45: Vista esterna del villino al piano primo (Sub 2), terrazzo 2/2.



FOTO N°46: Vista interna del villino al piano primo (Sub 1), disimpegno 3.





FOTO N°47: Vista interna del villino al piano primo (Sub 1), letto 3/1.



FOTO N°48: Vista interna del villino al piano primo (Sub 1), letto 3/2.



FOTO N°49: Vista interna del villino al piano primo (Sub 1), bagno 2/1.



FOTO N°50: Vista interna del villino al piano primo (Sub 1), bagno 2/2.





FOTO N°51: Vista interna del villino al piano primo (Sub 1), bagno 2/3.



FOTO N°52: Vista interna del villino al piano primo (Sub 1), ripostiglio.

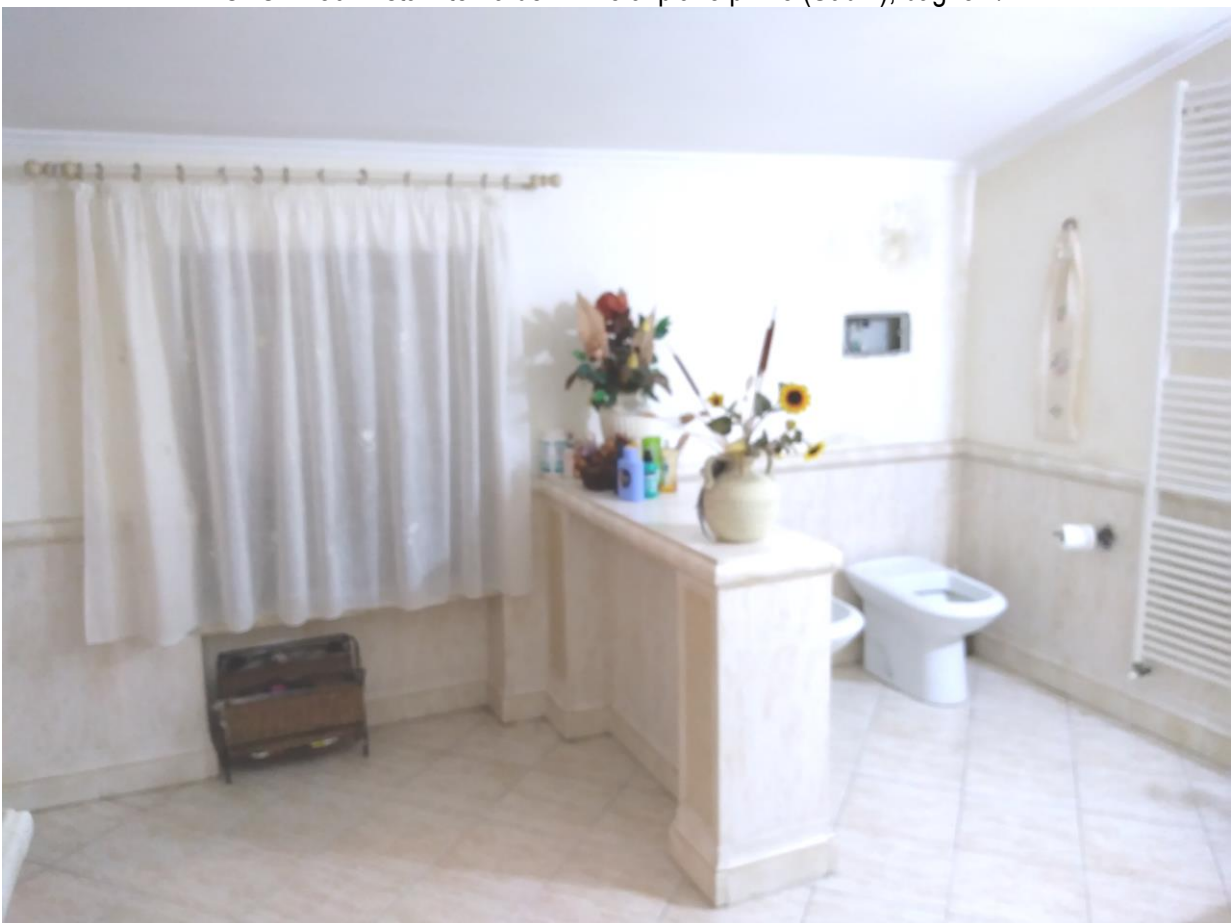

FOTO N°53: Vista interna del villino al piano primo (Sub 1), disimpegno 4.



FOTO N°54: Vista interna del villino al piano primo (Sub 1), letto 4.





FOTO N°55: Vista interna del villino al piano primo (Sub 1), bagno 3.



# Planimetria con indicazione dei punti di vista fotografici

## PIANO SEMINTERRATO

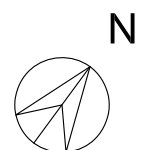
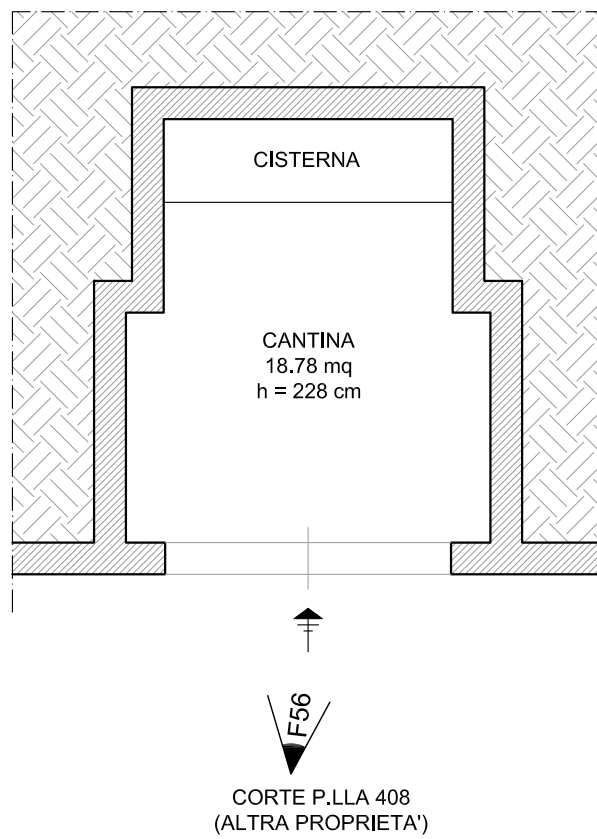

scala 1:100



FOTO N°56: Vista della cantina al piano seminterrato (Sub 3).



Vista della particella 392 tratta da google maps.



\*\*\*\*\*