

RGE 115/2023

SECONDA PERIZIA del CTU
RELAZIONE INTEGRATIVA del 04/07/2024

Allegato A
DOCUMENTAZIONE FOTOGRAFICA



Foto 1





Foto 2





Foto 3





Foto 4





Foto 5





Foto 6





Foto 7





Foto 8





Foto 9





Foto 10





Foto 11





Foto 12





Foto 13





Foto 14





Foto 15





Foto 16





Foto 17





Foto 18





Foto 19





Foto 20





Foto 21





Foto 22





Foto 23





Foto 24

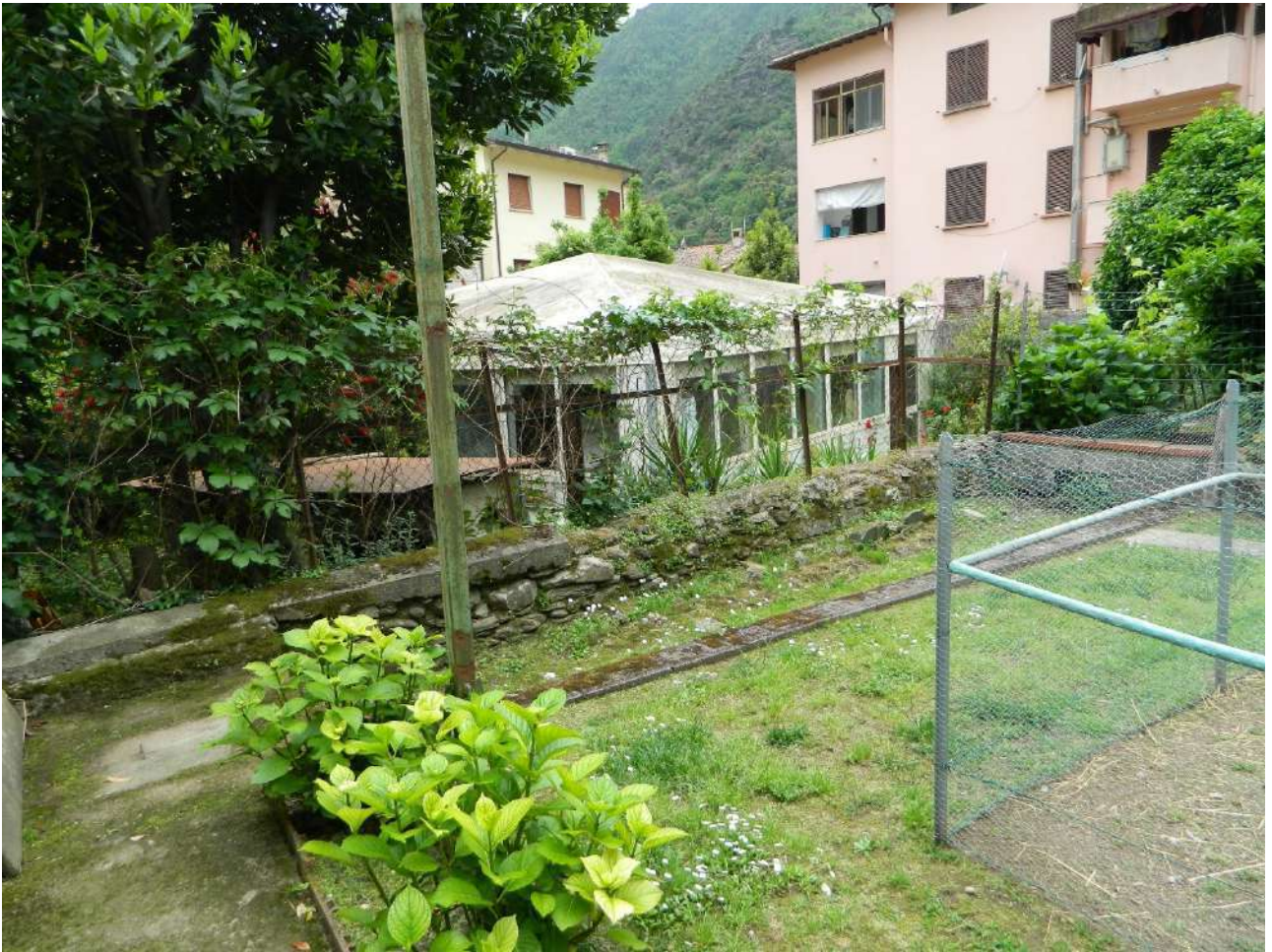



Foto 25





Foto 26



RGE 115/2023





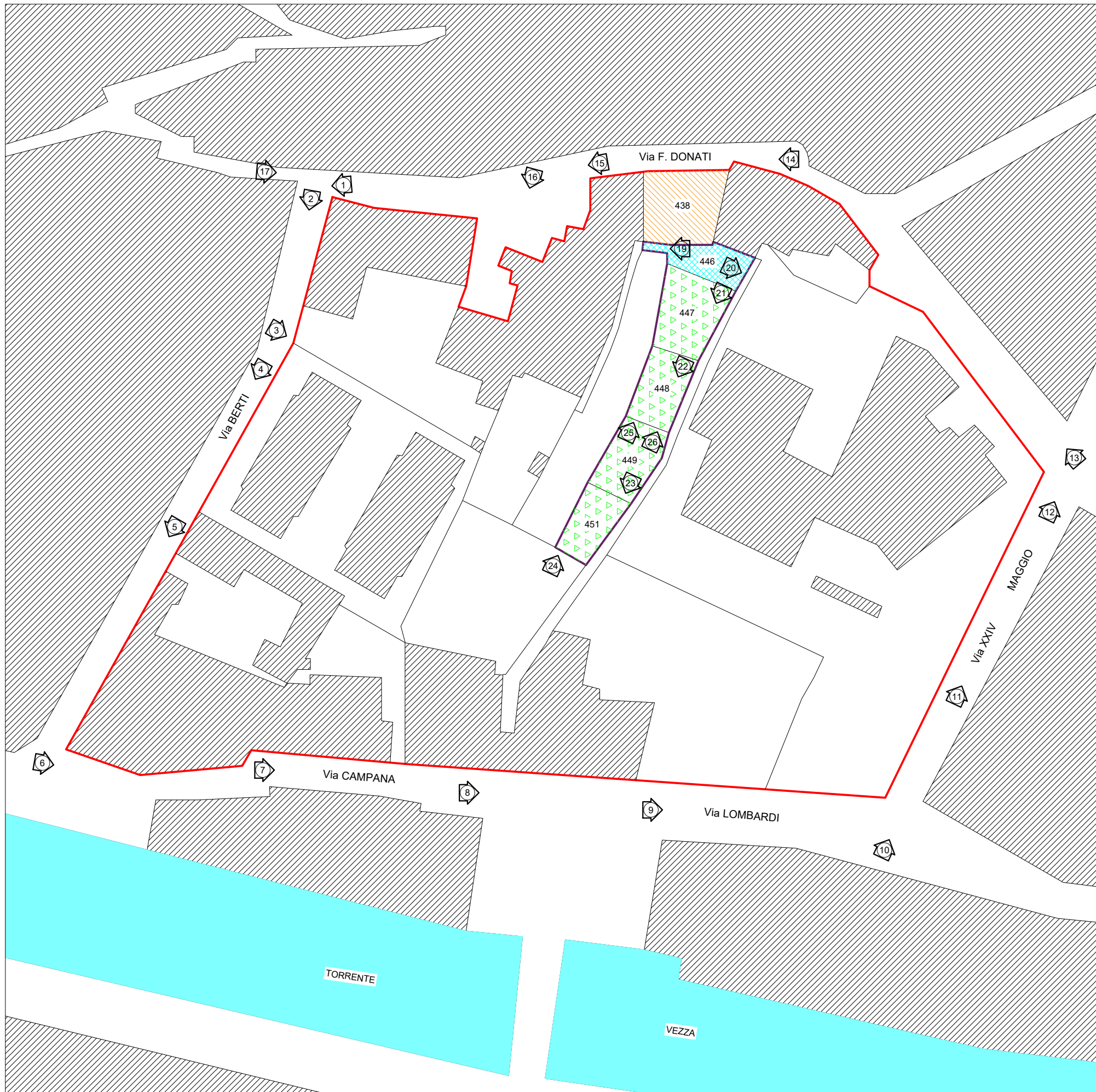

SECONDA PERIZIA del CTU
RELAZIONE INTEGRATIVA del 04/07/2024

Allegato B

GRAFICO PLANIMETRICO

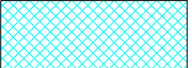

LEGENDA

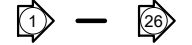
-  Area interessata dall'indagine
-  Perimetro dell'isolato
-  Altri edifici circostanti
-  Immobile oggetto di indagine
-  Resede in comune
-  Terreni collegati
-  Riferimenti fotografici

RGE 115/2023

SECONDA PERIZIA del CTU
RELAZIONE INTEGRATIVA del 04/07/2024

Allegato C

PLANIMETRIA CATASTALE PROPRIETA'
XXXX

**Agenzia del Territorio
CATASTO FABBRICATI
Ufficio Provinciale di
Lucca**

Dichiarazione protocollo n. LU0181269 del 22/08/2008

Planimetria di u.i.u. in Comune di Seravezza

Via Francesco Donati

civ. 56

Identificativi Catastali:

Sezione:
Foglio: 33
Particella: 438
Subalterno: 27

Compilata da:

Isritto all'albo:
Geometri

Prov. Lucca

N.

Scheda n. 1

Scala 1:200



PIANO TERRA
h 2.80

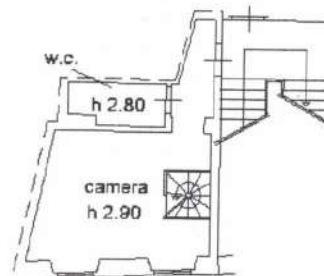

PIANO PRIMO



PIANO INTERRATO
h media 1.70

ORIENTAMENTO



Ultima planimetria in atti

Data: 07/08/2023 - n. T114820 - Richiedente

Totale schede: 1 - Formato di acquisizione: A4(210x297) - Formato stampa richiesto: A4(210x297)



RGE 115/2023

SECONDA PERIZIA del CTU
RELAZIONE INTEGRATIVA del 04/07/2024

Allegato D

PLANIMETRIA CATASTALE PROPRIETA'
XXXX

**Agenzia del Territorio
CATASTO FABBRICATI
Ufficio Provinciale di
LUCCA**

Dichiarazione protocollo n. LU0085724 del 15/06/2006

Planimetria di u.i.u. in Comune di Seravezza

Via Donati

civ. 56

Identificativi Catastali:

Sezione:

Foglio: 33

Particella: 438

Subalterno: 26

Comilata da:

Iscritto all'albo:
Geometri

Prov. Lucca

N.

Scheda n. 1

Scala 1:200

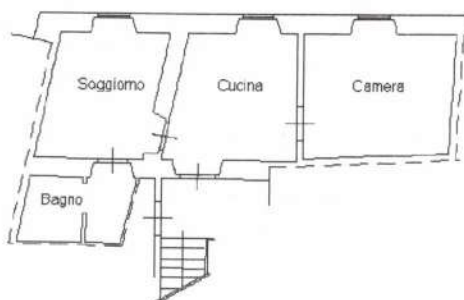

PIANO PRIMO
h 3.10

ORIENTAMENTO



Ultima planimetria in atti

Data: 11/06/2024 - n. T186019 - Richiedente:

Totale schede: 1 - Formato di acquisizione: A4(210x297) - Formato stampa richiesto: A4(210x297)



RGE 115/2023

SECONDA PERIZIA del CTU
RELAZIONE INTEGRATIVA del 04/07/2024

Allegato E

PLANIMETRIA CATASTALE PROPRIETA'
XXXX

MODULO
A - 19 mod. 487



MINISTERO DELLE FINANZE
DIREZIONE GENERALE DEL CATASTO E DEI SERVIZI TECNICI ERARIALI

NUOVO CATASTO EDILIZIO URBANO

(R. DECRETO-LEGGE 18 APRILE 1949, N. 432)

150

Planimetria dell'immobile situato nel Comune di SERAVEZZA Via F. DONATI 434

Allegata alla dichiarazione presentata all'Ufficio Tecnico Erariale di LUCCA

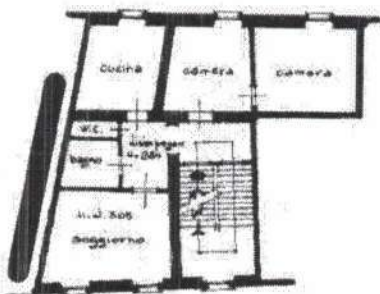

PIANO SECONDO
H.mf. 2,55

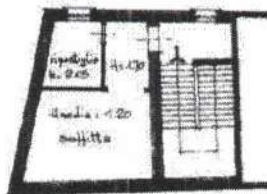

PIANO TERZO

PIANO TERRENO

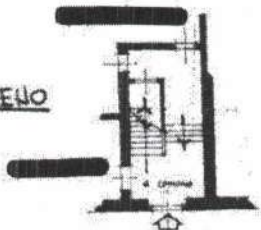

Via F. Donati

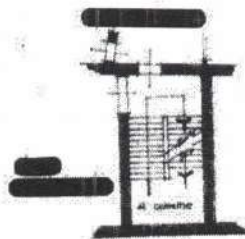

PIANO PRIMO

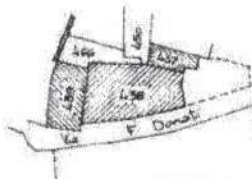

UBICAZIONE PLANIMETRICA

FOGLIO 33 - MAPPALE 438

RAPPORTO A. 1:1000

ORIENTAMENTO



SCALA DI 1:200

SPAZIO RISERVATO PER LE ANNOTAZIONI D'UFFICIO

DATA
PROT. N°

Compilata dal

GEOM.

Iscritto all'Albo de GEOMETRI

della Provincia di LUCCA

data 06.02.1987

Firma:

Ultima planimetria in atti

Data presentazione: 17/03/1987 - Data: 15/05/2024 - n. T141021 - Richiedente:

Totale schede: 1 - Formato di acquisizione: A3(297x420) - Formato stampa richiesto: A4(210x297)

RGE 115/2023

SECONDA PERIZIA del CTU
RELAZIONE INTEGRATIVA del 04/07/2024

Allegato G

PLANIMETRIA CATASTALE D'IMPIANTO
PROPRIETA' XXXX



MINISTERO DELLE FINANZE

DIREZIONE GENERALE DEL CATASTO E DEI SERVIZI TECNICI ERARIAI

ACCERTAMENTO GENERALE DELLA PROPRIETA' IMMOBILIARE URBANA
(R. DECRETO LEGGE 13 APRILE 1939 XVII N°532)

Planimetria degli immobili urbani denunciati con la Scheda N° 22004461

Comune SERAVEZZA

Via Toricoda N° 34

Segnare cognome, nome, paternità del solo primo intestatario

296

ACCERTAMENTO GENERALE DELLA PROPRIETA' IMMOBILIARE URBANA

R. D. L. 12 aprile 1939 XVII n. 532

COMUNE

di

Talloncino di risciuto DELLA

SCHEDA NUMERO

22004461

AVVERTENZA
Il talloncino deve essere inoltro in cura del dichiarante sulla planimetria (si producono le unità immobiliari denunciati con la presente scheda) da presentarsi ai sensi dell'articolo 7 del R. D. L. 12 aprile 1939 XVII n. 532.

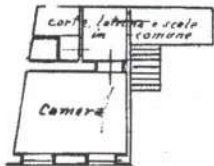

I° Piano

n. 3.05

VIA TORICODA

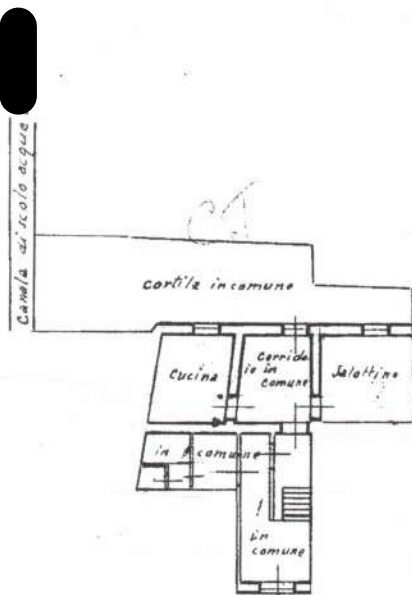

Piano Terreno

n. 3.94

VIA Toricoda N°

33
438
5

ORIENTAMENTO



SCALA di 1: 200

Compilata da:

(Titolo, nome e cognome del tecnico)

Iscritto all'Albo de
della Provincia di:

Data 6 Febbraio 1940 Firma

Ultima planimetria in atti

Data presentazione: 28/12/1939 - Data: 23/05/2024 - n. T241128 - Richiedente: 1

Totale schede: 1 - Formato di acquisizione: A3(297x420) - Formato stampa richiesto: A4(210x297)

Catastro dei Fabbricati - Situazione al 23/05/2024 - Comune di SERAVEZZA(1622) - < Foglio 33 - Particella 438 - Subalterno 5 > - Utu soppressa
Firmato Da: ARUBAPEC S.P.A. NG CA 3 Serial#: 178666e313628e0976b81464876ba0c

RGE 115/2023

SECONDA PERIZIA del CTU
RELAZIONE INTEGRATIVA del 04/07/2024

Allegato H

ESTRATTO MAPPA CATASTALE

