



MINISTERO DELLE FINANZE

Mod. B (Nuovo Catasto Edilizio Urbano)

DIREZIONE GENERALE DEL CATASTO E DEI SERVIZI TECNICI ERARIALI

NUOVO CATASTO EDILIZIO URBANO

(R. DECRETO-LEGGE 13 APRILE 1977, N. 652)

Planimetria dell'immobile sita nel Comune di CERVARESE S. CROCE

Via COLOMBARE 15

Ditta _____

Allegata alla dichiarazione presentata all'Ufficio Tecnico Erariale di PADOVA

Scheda N. _____

ALL. 1

NCT			NCEU				
Fg	Al	Rel.	Sec.	Fg	Al	Rel.	Sub
18	-	311	u	18	-	344	5

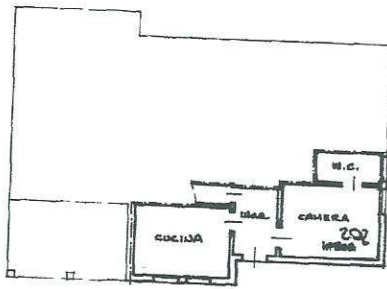

PIANO TERRA

ORIENTAMENTO



SCALA DI 1: 200

SPAZIO RISERVATO PER LE ANNOTAZIONI D'UFFICIO

DATA
PROT. N.°

27 APR 1987 V10797

18
3M
5 11 11
A

Compilata dal arch.

(Titolo, nome e cognome del titolare)

BENETOLLO VALTER

Iscritto all'Albo degli architetti

della Provincia di PADOVA

DATA APRILE '87

Firma: Benetollo Valter

Ultima planimetria in atti

ALL. 1

20986



MINISTERO DELLE FINANZE Mod. B (Nuovo Catasto Edilizio Urbano)

DIREZIONE GENERALE DEL CATASTO E DEI SERVIZI TECNICI ERARIALI 221 NUOVO CATASTO EDILIZIO URBANO

(R. DECRETO-LEGGE 14 APRILE 1979, N. 452)

Planimetria dell'immobile situato nel Comune di CERVARESE S. CROCE Via COLOMBARE 15

Ditta _____

Allegata alla dichiarazione presentata all'Ufficio Tecnico Erariale di _____

Scheda N.° _____

NCT			NCEU				
Fg	Al	Trap.	Sez	Fg	Al	Trap.	Sub
18	-	311	U	18	-	311	9

PIANO COPERTURE

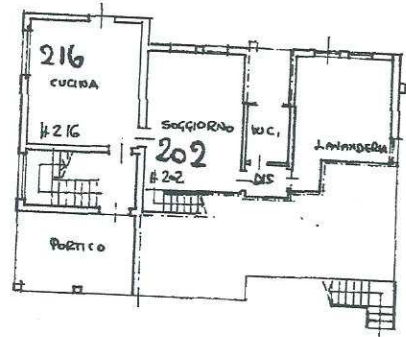
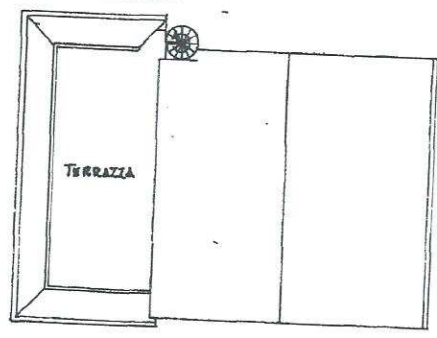

PIANO TERRA

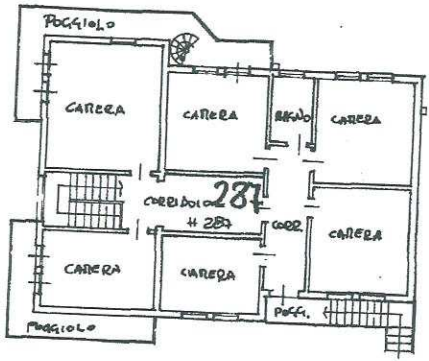

PIANO PRIMO

ORIENTAMENTO



SCALA DI: 200

SPAZIO RISERVATO PER LE ANNOTAZIONI D'UFFICIO

DATA
PROT. N.°

7375-22AC08

F 18
S 311
S 9



Compilata dal _____

ARCH. BENEDETTO VALTER

Iscritto all'Albo degli architetti della Provincia di PADOVA

DATA AGOSTO 89

Firma: *Benedetto Valter*



Ultima planimetria in atti



MINISTERO DELLE FINANZE
DIREZIONE GENERALE DEL CATASTO E DEI SERVIZI TECNICI ERARIALI

Mod. B (Nuovo Catasto Edilizio Urbano)

52
NUOVO CATASTO EDILIZIO URBANO

(R. DECRETO-LEGGE 11 APRILE 1979, N. 612)

Planimetria dell'immobile situato nel Comune di CERVARESE S. CROCE - VIA COLOMBARA 15

Ditta

Alleg

SCRITTA N.°

NCT				NCEU			
Fg	All	Plata	Sec.	Fg	All	Plata	Sul.
18	-	311	u	18	-	311	B
18	-	194	u	18	-	393	B

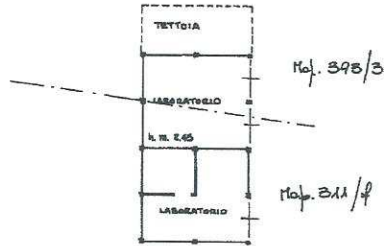

PIANO TERRA

ORIENTAMENTO



SCALA 1/1: 200

SPAZIO RISERVATO PER LE ANNOTAZIONI D'UFFICIO

DATA
PROT. N.°

27 APR 1987 10792



Compilata dal

(Titolo, nome e cognome del tecnico)

Architetto BENIGNO VALTER

Iscritto all'Albo degli architetti

della Provincia di PADOVA

NATA APRILE '87

Firma: Benigno Valter

Catasto dei Fabbricati - Situazione al 29/08/2023 - Comune di CERVARESE SANTA CROCE (C544) - < Foglio 18 - Particella 311 - Subalterno 8 > - Uju graffiata
VIA COLOMBARE n. 15 Piano I

Ultima planimetria in atti

Data presentazione: 27/04/1987 - Data: 29/08/2023

Totale schede: 1 - Formato di acquisizione: A3(297x420) - Formato stampa richiesto: A4(210x297)

ALL. 1

ALL. 1



MINISTERO DELLE FINANZE
DIREZIONE GENERALE DEL CATASTO E DEI SERVIZI TECNICI ERARIALI

Mod. B (Nuovo Catasto Edilizio Urbano)

51

NUOVO CATASTO EDILIZIO URBANO

(R. DECRETO-LEGGE 15 APRILE 1976, N. 452)

Planimetria dell'immobile situato nel Comune di CERVARESE S. CROCE Via COLOMBADE 15

Ditta

Allegata alla dichiarazione presentata all'Ufficio Tecnico Erariale di CERVARESE S. CROCE

NCT				NCEU			
Fg	MI	Map.	Sec.	Fg	MI	Map.	Sub
18	-	311	U	18	-	311/e	7
18	-	134/b	u	18	-	134/b	2

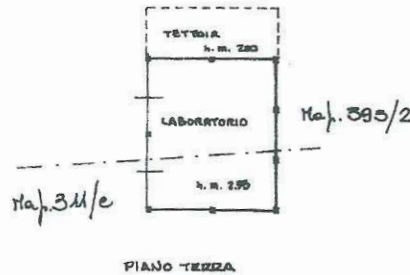

ORIENTAMENTO



SCALA DI: 1:500

SPAZIO RISERVATO PER LE ANNOTAZIONI D'UFFICIO

DATA
PROT. N°

27 APR 1987 10792



Compilata dal (Titolo, nome e cognome del tecnico)

Arch. BENETOLIO VALTER

Iscritto all'Albo degli architetti

della Provincia di PADOVA

DATA APRILE '87

Firma: Benetolio Valter

ALL. 2

N=-5600

Direzione Provinciale di Padova Ufficio Provinciale - Territorio - Direttore SARACO RODOLFO

Vis. tel. (0.90 euro)



E=1300
173
1 Particella: 624