

N=5049700

E=1545100

LOTTO 1

COMUNE DI BOLTIERE (BG)
VIA DON GIUSEPPE RONCHETTI N°1
FG.3 MAPP.LE 922 SUB. 701
FG.3 MAPP.LE 923 SUB. 701

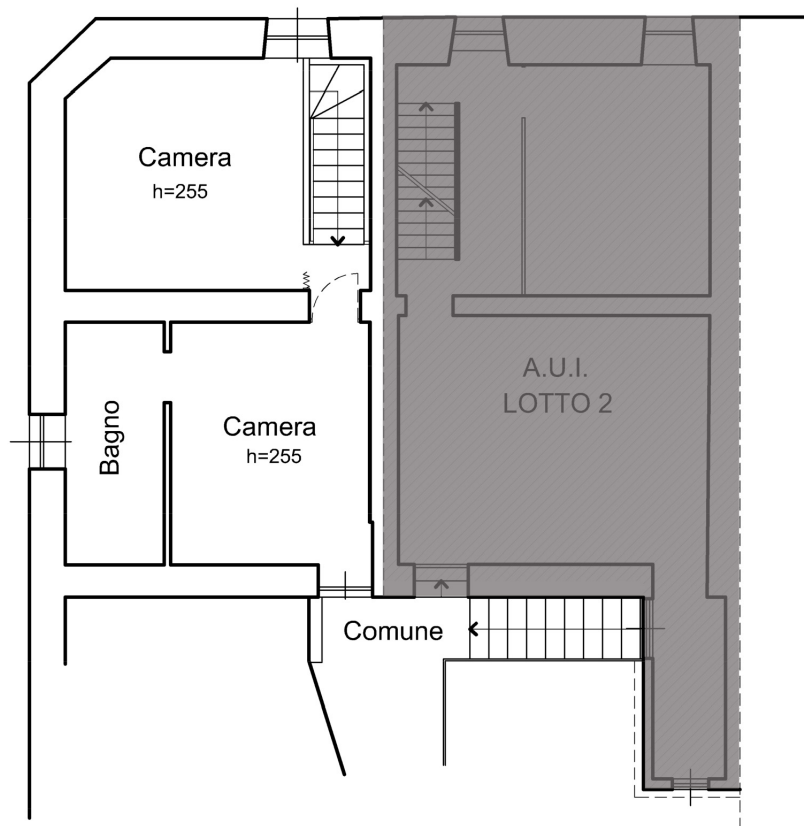

PIANO PRIMO



Esecuzione Immobiliare: N. 157/2024

LOTTO 1

COMUNE DI BOLTIERE (BG)
VIA DON GIUSEPPE RONCHETTI N°1
FG.3 MAPP.LE 922 SUB. 701
FG.3 MAPP.LE 923 SUB. 701

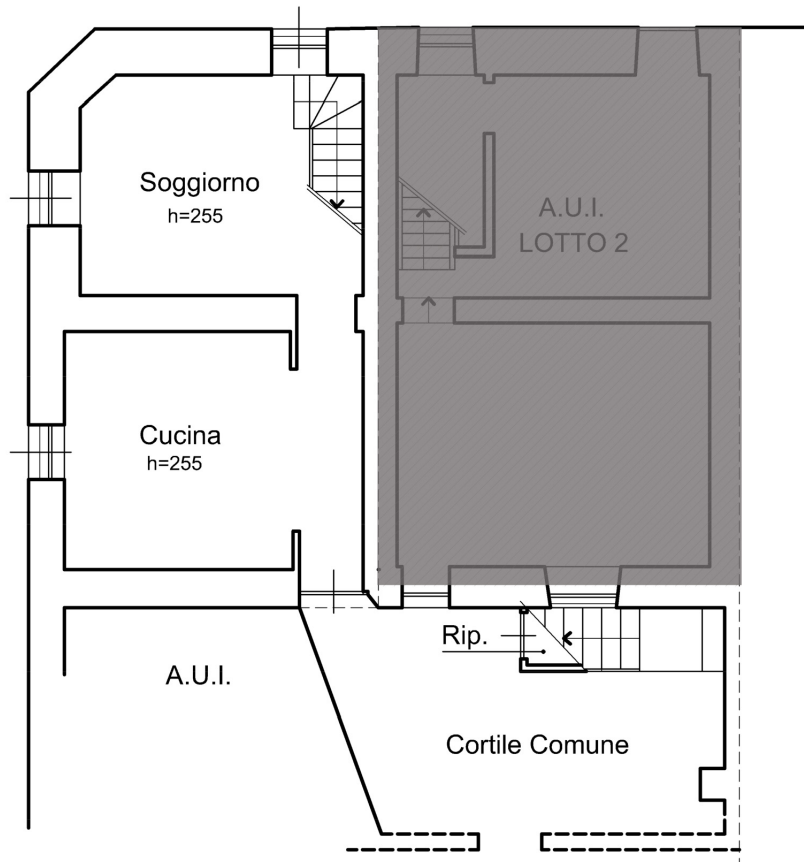

PIANO TERRA

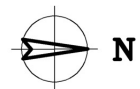

Esecuzione Immobiliare: N. 157/2024

**Agenzia delle Entrate
CATASTO FABBRICATI
Ufficio Provinciale di
Bergamo**

Dichiarazione protocollo n. BG0156686 del 23/09/2024	
Comune di Boltiere	
Via Don Giuseppe Ronchetti civ. 1	
Identificativi Catastali:	Compilata da: Mitakopulos Elena
Sezione: Foglio: 3	Iscritto all'albo: Architetti
Particella: 922	Prov. Bergamo
Subalterno: 701	N. 1805

Planimetria
Scheda n. 1 Scala 1:200

Particella 922 sub. 701
Particella 923 sub. 701

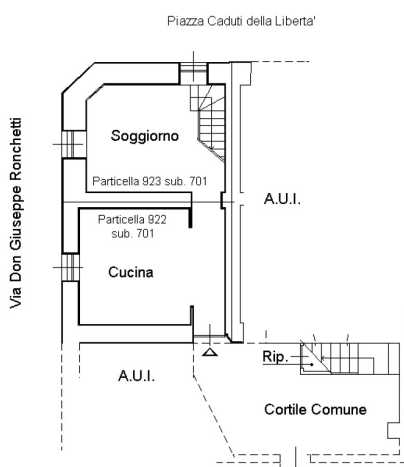

PIANO TERRA
H=2.55

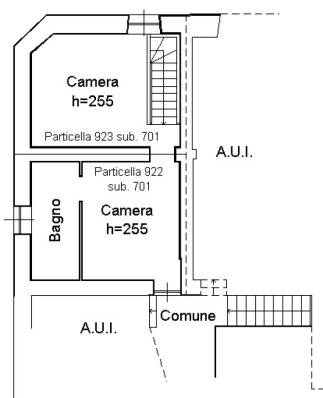

PIANO PRIMO
H=2.55



Ultima planimetria in atti