

DOCUMENTAZIONE FOTOGRAFICA



RILIEVO FOTOGRAFICO DELL' UNITÀ IMMOBILIARE



01. Prospetto principale dell'unità immobiliare su via Luigi Vanvitelli, vista prospettica. Evidenziata l'unità immobiliare oggetto di causa, indicazione del portone d'ingresso comune alle unità immobiliari che compongono l'intera costruzione. Esposizione lato est. Presenza di marciapiede.



02. Prospetto principale dell'unità immobiliare su via Luigi Vanvitelli, vista prospettica. Particolare su portone di ingresso con accesso diretto dal lato strada, presenza di marciapiede.





03. Interno piccolo androne di ingresso comune al piano terra dell'edificio, scala di accesso al piano superiore.



04. Interno pianerottolo al piano primo con indicata porta d'ingresso all'unità immobiliare.



UNITÀ IMMOBILIARE: PIANO PRIMO



05. Interno con vista verso lato finestra con affaccio su area cortiliva comune. Esposizione sud-ovest.



06. Interno con vista verso lato porta d'ingresso. Esposizione nord-est.



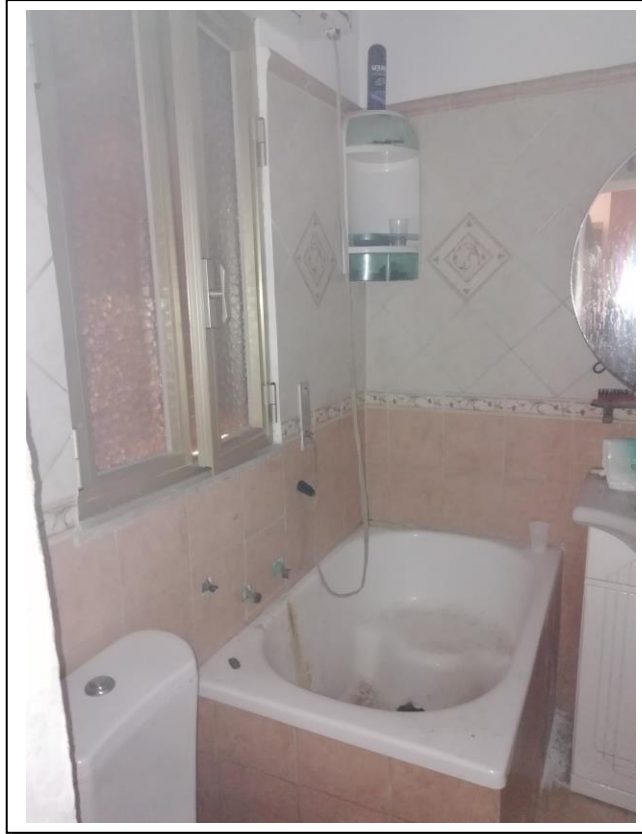

07. Interno dell'unità immobiliare con vista servizio igienico piano primo. Esposizione lato sud-ovest, in foto finestra su cortile retrostante comune.



08. Interno dell'unità immobiliare con vista servizio igienico piano primo. Esposizione lato sud-est, particolare su impianto sanitario in pessime condizioni d'uso e rubinetteria incompleta.





09. Interno servizio igienico dell'unità immobiliare al piano primo con vista lato sud-est, in foto finestra sul lato del cortile retrostante comune. Particolare impianto di riscaldamento acqua tramite boiler.

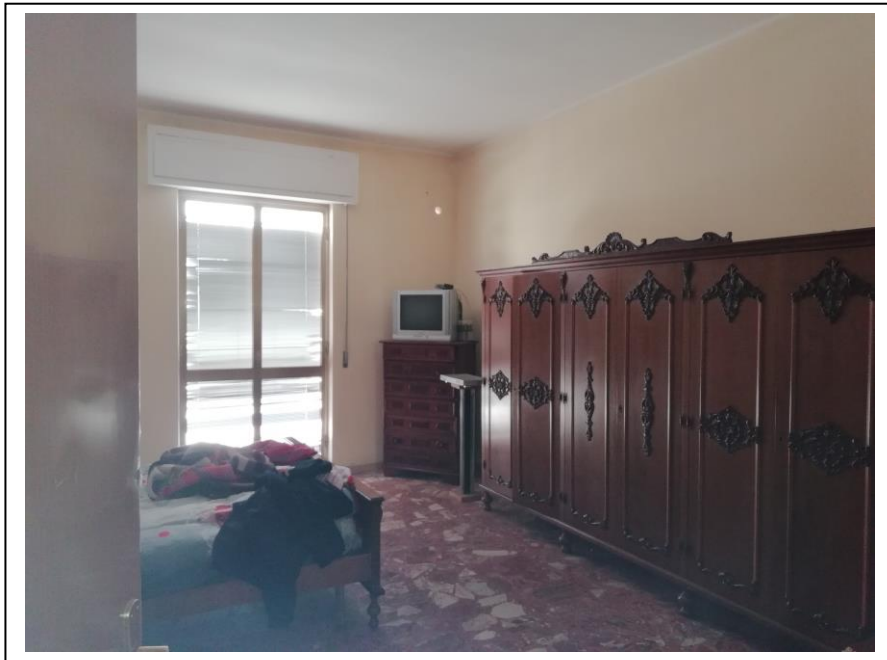

10. Interno dell'unità immobiliare con vista lato est verso lato balcone prospiciente la strada via L. Vanvitelli.





11. Interno unità immobiliare con vista su porta di ingresso al vano, lato ovest.

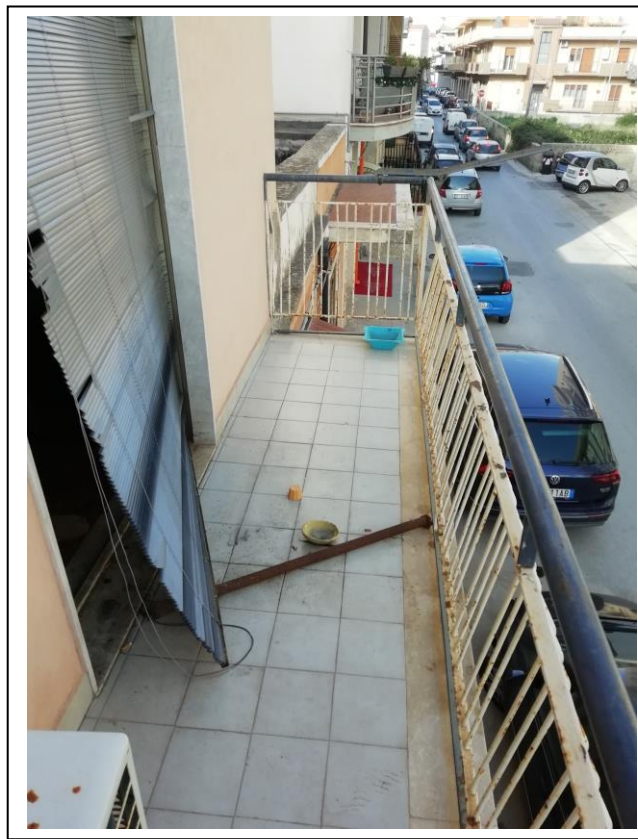

12. Esterno balcone prospiciente su via L. Vanvitelli con vista lato nord-ovest.



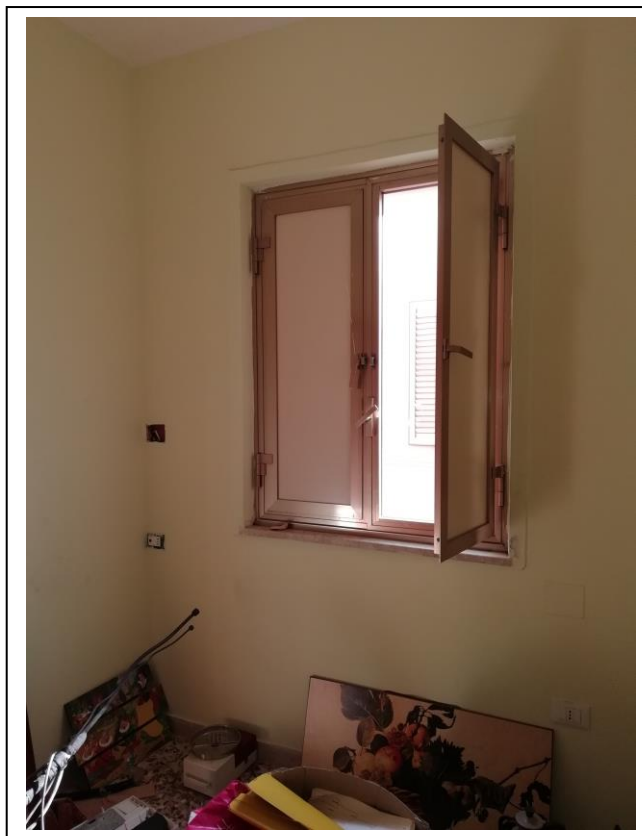

13. Interno unità immobiliare con vista lato sud-est, in foto finestra con affaccio area cortiliva retrostante comune.

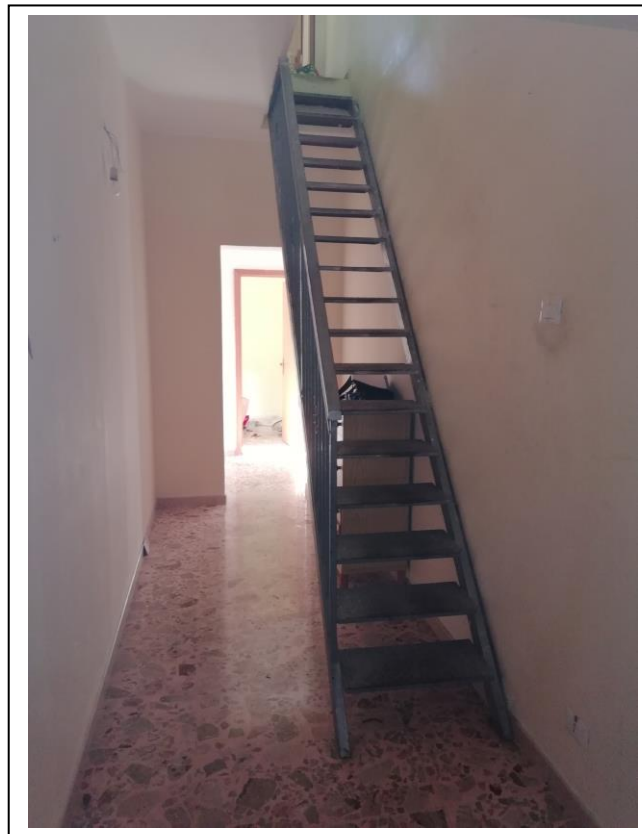

14. Interno corridoio di accesso ai vani del piano primo e al piano secondo tramite scala interna metallica, con vista lato ovest.



UNITÀ IMMOBILIARE: PIANO SECONDO

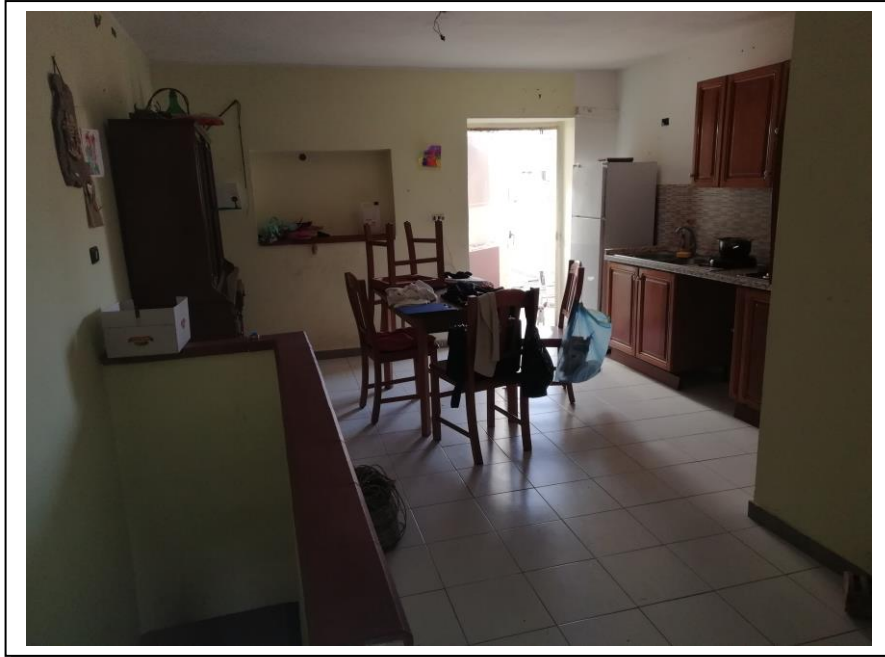

15. Interno unità immobiliare al piano secondo con vista su porta-finestra di accesso al terrazzo, esposizione lato est.

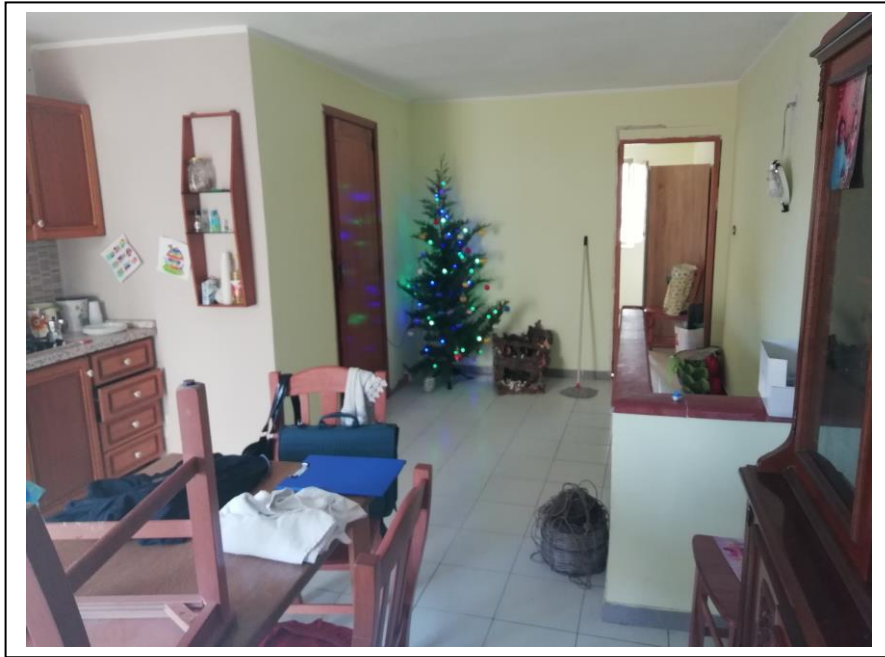

16. Interno dell'unità immobiliare al piano secondo con vista lato ovest.





17. Interno dell'unità immobiliare con vista lato sud-ovest, in foto finestra con affaccio su area cortiliva retrostante l'edificio.



18. Esterno dell'unità immobiliare con vista su terrazzo pavimentato, lato nord-est, in foto copertura parziale sul lato sinistro.





19. Esterno dell'unità immobiliare, area terrazzo, al piano secondo con vista lato ovest.

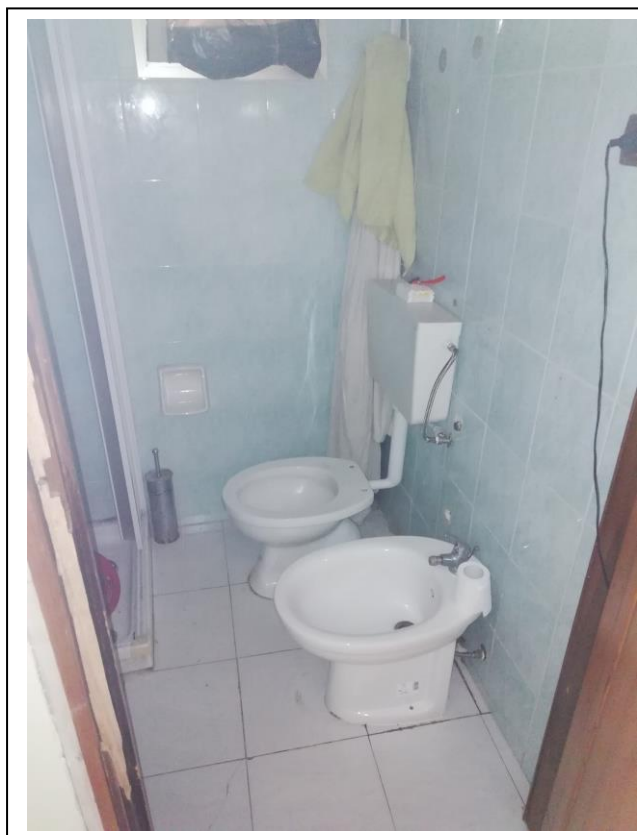

20. Interno dell'unità immobiliare con vista servizio igienico piano secondo. Esposizione lato sud, verso impianti sanitari in cattive condizioni d'uso.

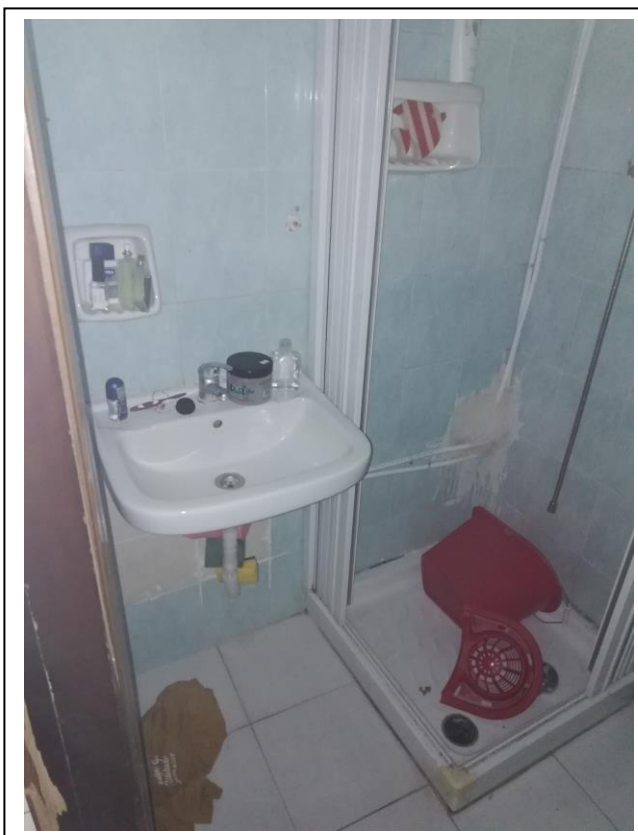

21. Interno dell'unità immobiliare con vista servizio igienico piano secondo. Esposizione lato est, verso impianti sanitari in cattive condizioni d'uso.

