

REGOLAMENTO  
L. n. 497



MINISTERO DELLE FINANZE  
DIREZIONE GENERALE DEL CATASTO E DEI SS.TT.EE.

MOD. BN (CEU)

**CATASTO EDILIZIO URBANO** (RDL 13-4-1939, n. 652)

L. 500

Località di riferimento in Comune di Borgherze via Vigone

CIV. 2

Piano Terra

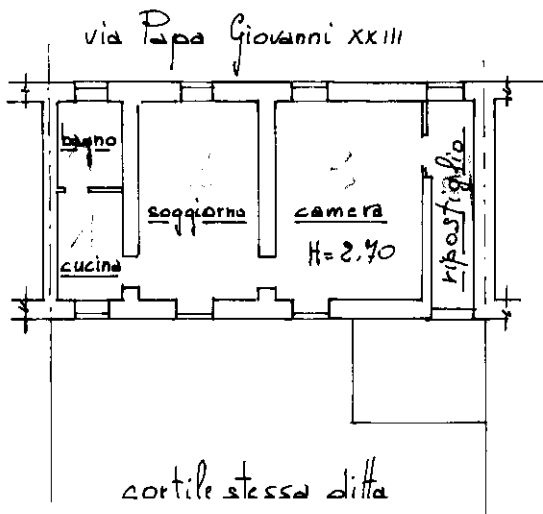

Foglio 23 - scala 1:1500

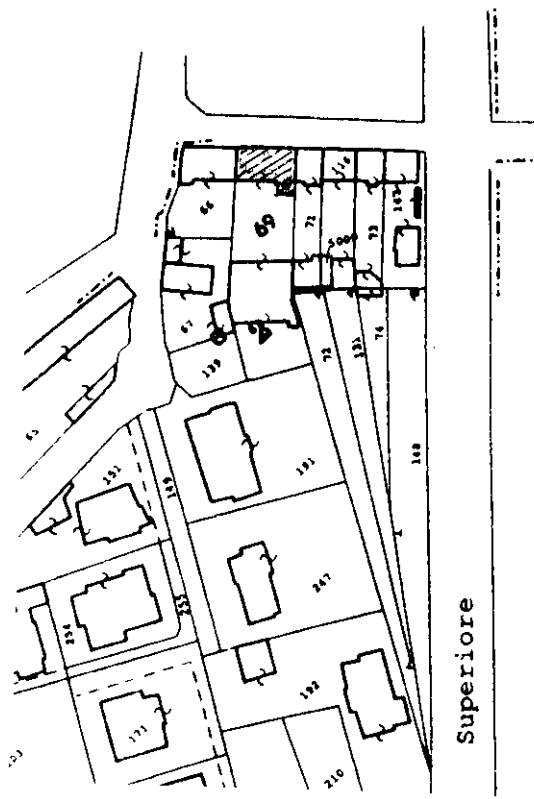

V. 119  
113



ORIENTAMENTO

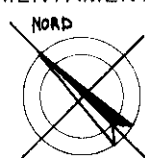

SCALA DI 1:200

Ultima planimetria in vigore

Compilata dal geom. Pasquino Antonio  
(Titolo, cognome e nome)

RISERVATO ALL'UFFICIO

Data presentazione: 18/10/1994 - Data: 14/09/2023 - n. T89662 - Richiedente: JMNFC54S20L750Q

Totale schede 25 Formato di acquisizione: A4(210x297) - Formato stamp. fichie: A4(210x297)

69 sub 4 data 10/94 Firma [Signature]

Catasto dei Fabbricati - Situazione al 14/09/2023 - Comune di BORGHERZE (B046) - < Foglio 23 - Particella 69 - Subalterno 4 >  
Firmato DA: MIGNONFRANCESCO Immissione Da: INFOCAMERE QUALIFIED ELECTRONIC SIGNATURE CA Serial#: 83a1d

