

ACCERTAMENTO DELLA PROPRIETÀ IMMOBILIARE URBANA ELENCO DEI SUBALTERNI ASSEGNATI

Comune	Sezione	Foglio	Particella	Tipo mappale	del:
CASELLE TORINESE		38	236		

Sub	UBICAZIONE via/piazza	n.civ	Piani	Scala	Int	DESCRIZIONE
1						SOPPRESSO
2						SOPPRESSO
3						SOPPRESSO
4						SOPPRESSO
5						SOPPRESSO
6						SOPPRESSO
7	strada torino	9	1			ABITAZIONE DI TIPO CIVILE
8	strada torino	9	1			ABITAZIONE DI TIPO CIVILE
9						SOPPRESSO
10						SOPPRESSO
11						SOPPRESSO
12						SOPPRESSO
13						SOPPRESSO
14						SOPPRESSO
15						SOPPRESSO
16						SOPPRESSO
17						SOPPRESSO
18	strada torino	7	T			FABBRICATI COSTRUITI O ADATTATI PER LE SPECIALI ESIGENZE DI UN ATTIVITA' COMMERCIALE E NON SUSCETTIBILE DI DESTINAZIONE DIVERSA SENZA RADICALI TRASFORMAZIONI
19	strada torino	7	T			FABBRICATI COSTRUITI O ADATTATI PER LE SPECIALI ESIGENZE DI UN ATTIVITA' COMMERCIALE E NON SUSCETTIBILE DI DESTINAZIONE DIVERSA SENZA RADICALI TRASFORMAZIONI
20						SOPPRESSO
21						SOPPRESSO
22						SOPPRESSO
23	strada torino	7	T			BCNC AI SUB 18 E 19 (PASSAGGIO COMUNE)
24	strada torino	7	T			FABBRICATI COSTRUITI O ADATTATI PER LE SPECIALI ESIGENZE DI UN ATTIVITA' COMMERCIALE E NON SUSCETTIBILE DI DESTINAZIONE DIVERSA SENZA RADICALI TRASFORMAZIONI
25	strada torino	9	T-1			BERTETTO CENTER S.A.S.
26	strada torino	9	T-1			BCNC AI SUB 7,8 (PORTICO E SCALE)

27	strada torino	9	T			BCNC A TUTTI I SUB DEL MAPPALE (LOCALE TECNICO)
28	strada torino	9	T			BCNC AI SUB 24,18,19 E 31(CORTILE COMUNE)
29	strada torino	9	T-1			BERTETTO CENTER S.A.S.
30	strada torino	9	T			BCNC AI SUB 24,18,19 E 29 (GALLERIA E BAGNO COMUNE)
31	strada torino	9	S1-T - 1			BERTETTO CENTER S.A.S.
32	strada torino	9	T			BCNC AI SUB 19 E 31 (RAMPA COMUNE)
33	strada torino	9	T			BCNC AI SUB 25, 24, 18, 19, 31 E 29 (MARCIAPIEDE COMUNE)
34	strada torino	9	T-1			BCNC AI SUB 7, 8 E 25 (CORTILE COMUNE)

Visura telematica

ELABORATO PLANIMETRICO	Compilato da: Addesa Patrizia	Iscritto all'albo: Geometri	Prov. Torino	N. 7833
Comune di Caselle Torinese	Sezione:	Foglio: 38	Particella: 236	Protocollo n. 11/04/2023 del
Dimostrazione grafica dei subalterni			Tipo Mappale n.	del Scala 1 : 500

PIANTA PIANO PRIMO

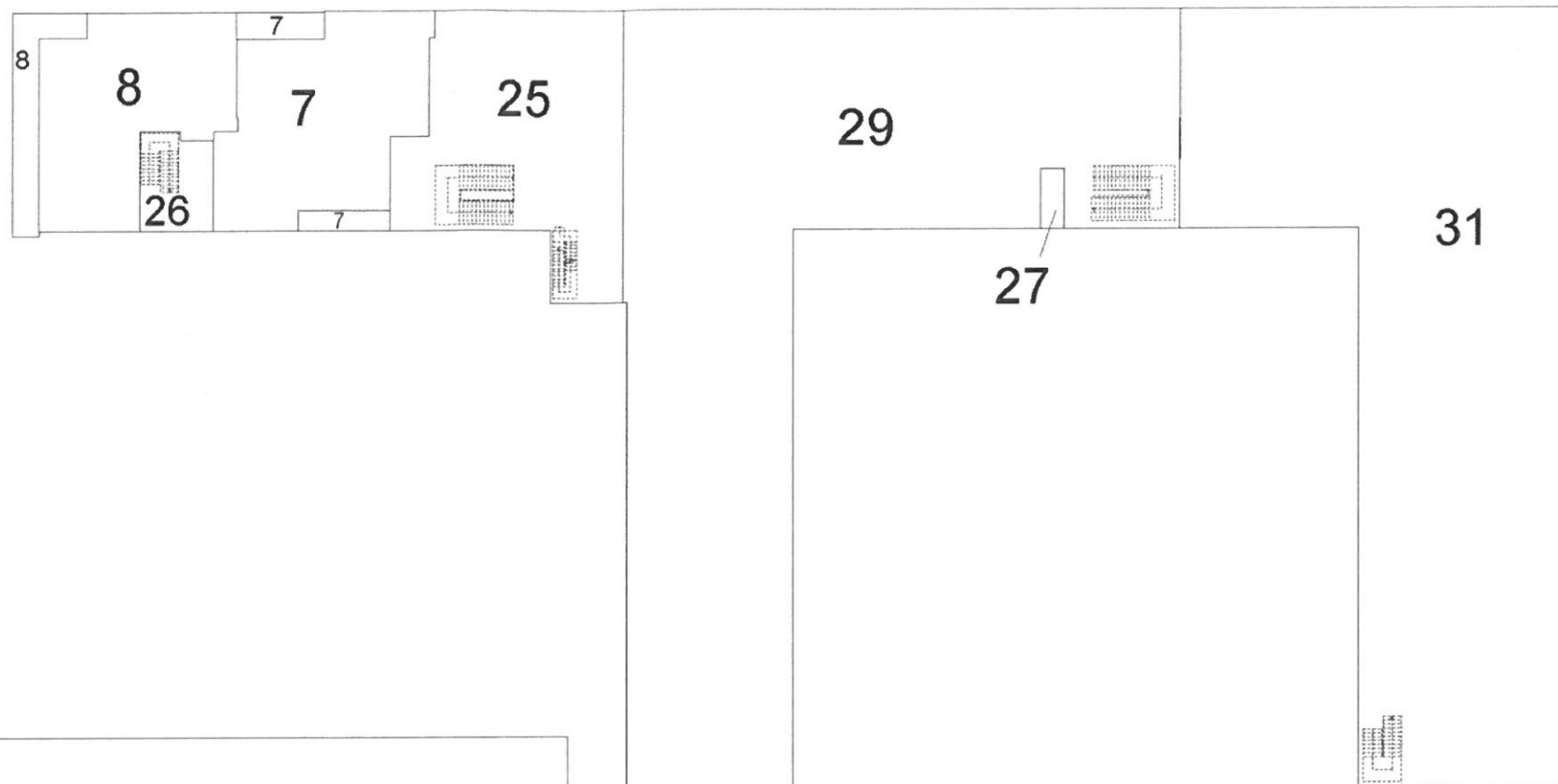

PIANTA PIANO PRIMO INTERRATO

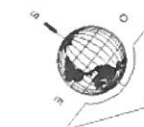
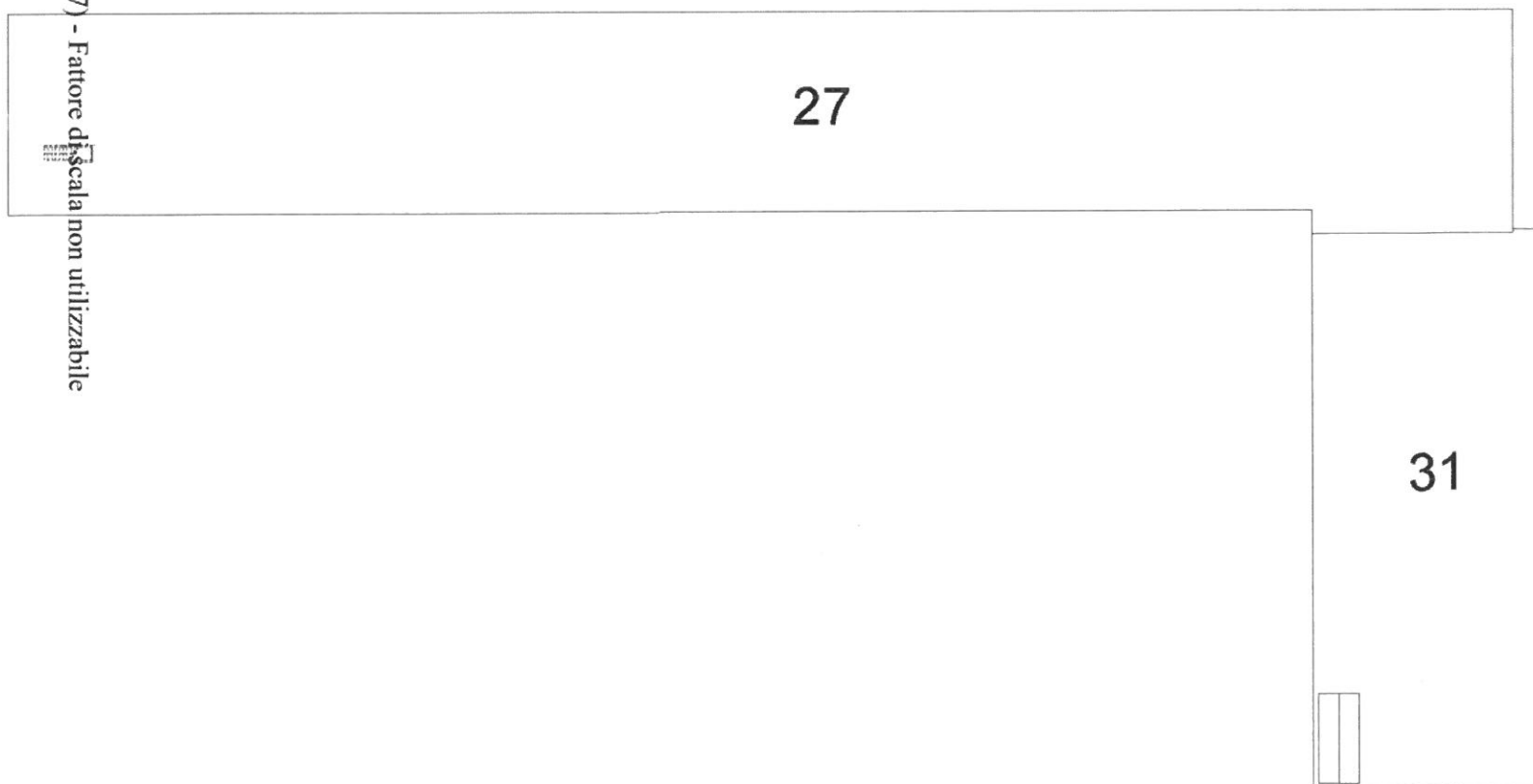

Agenzia delle Entrate
CATASTO FABBRICATI
 Ufficio provinciale di Torino

Ultima planimetria in atti
 Data: 25/08/2023 - n. T129670 - Richiedente: Telematico
 Totale schede: 3 - Formato di acquisizione: A3(297x420) - Formato stampa richiesto: A4(297x420) - Fattore di scala non utilizzabile

ELABORATO PLANIMETRICO	Compilato da: Addesa Patrizia	Iscritto all'albo: Geometri	Prov. Torino	N. 7833
Comune di Caselle Torinese	Sezione:	Foglio: 38	Particella: 236	Prontuario n. 11/04/2023 del
Dimostrazione grafica dei subalterni			Tipo Mappale n.	del Scala 1 : 500

Ultima planimetria in atti
 Agenzia delle Entrate
CATASTO FABBRICATI
 Ufficio provinciale di Torino
 Data: 25/08/2023 - n. T129670 - Richiedente: Telematico
 Totale schede: 3 - Formato di acquisizione: A3(297x420) - Formato stampa richiesto: A4(210x297) - Fattore di scala non utilizzabile



ELABORATO PLANIMETRICO		Compilato da: Addesa Patrizia	Iscritto all'albo: Geometri	Prov. Torino	N. 7833
Comune di Caselle Torinese	Sezione:	Foglio: 38	Particella: 236	Prontuario n. 11/04/2023	del
Dimostrazione grafica dei subalterni			Tipo Mappale n.	del	Scala 1 : 500

Agenzia delle Entrate
CATASTO FABBRICATI
 Ufficio provinciale di Torino

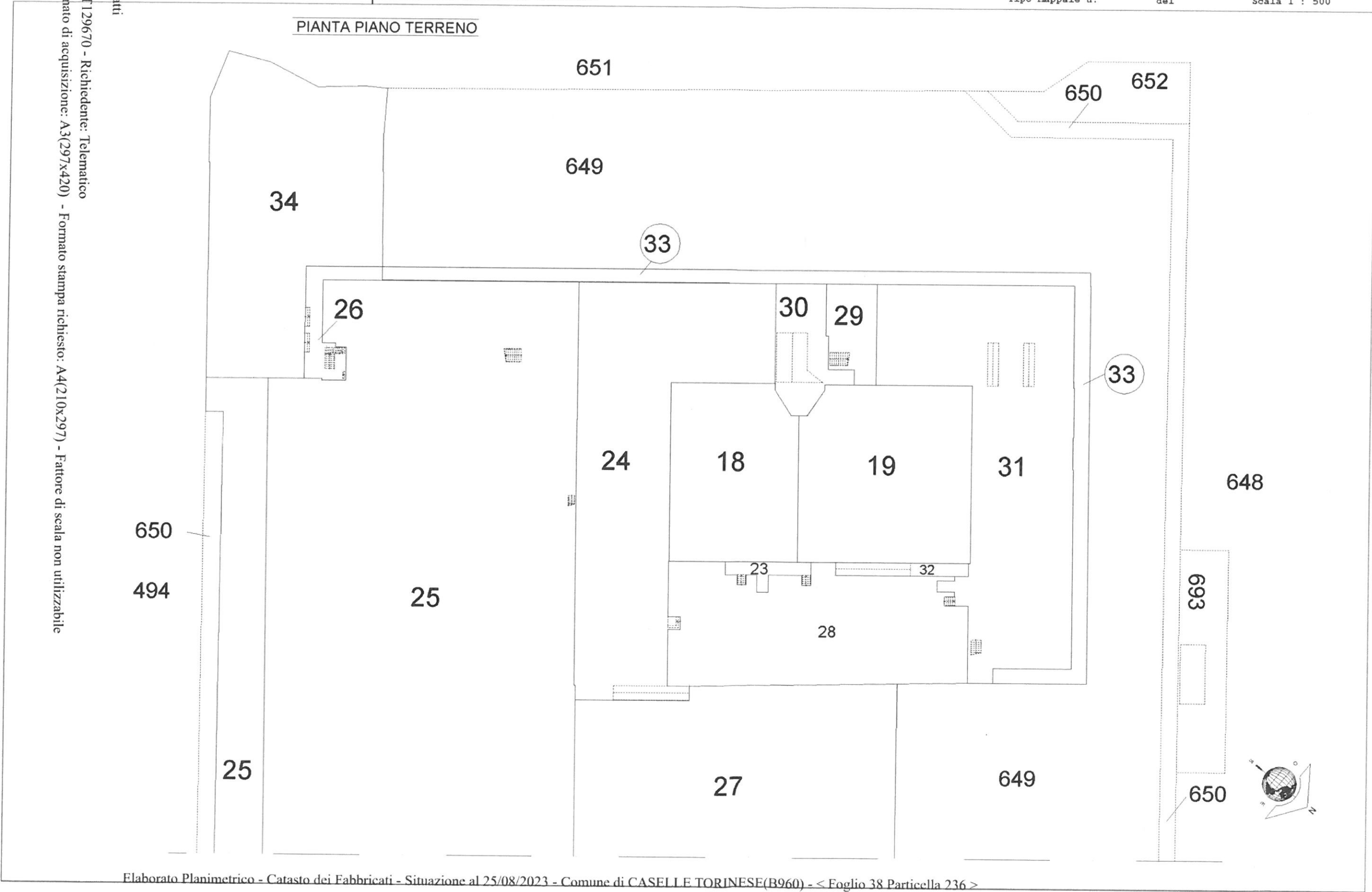

Ultima planimetria in atti
 Data: 25/08/2023 - n. T129670 - Richiedente: Telematico
 Formato di acquisizione: A3(297x420) - Formato stampa richiesto: A4(210x297) - Fattore di scala non utilizzabile

Elaborato Planimetrico - Catasto dei Fabbricati - Situazione al 25/08/2023 - Comune di CASELLE TORINESE(B960) - < Foglio 38 Particella 236 >

