

MOD. AN (CEU)
LIRE
400

MINISTERO DELLE FINANZE
DIREZIONE GENERALE DEL CATASTO E DEI S.S.T.T.E.E.
CATASTO EDILIZIO URBANO (RDL 13-4-1939, n. 662)



MODULARIO
F. rig. zero, 400

Planimetria di u.i.u. in Comune di **SALSO MAGGIORE**, in via **U. GO. LA MALFA**.

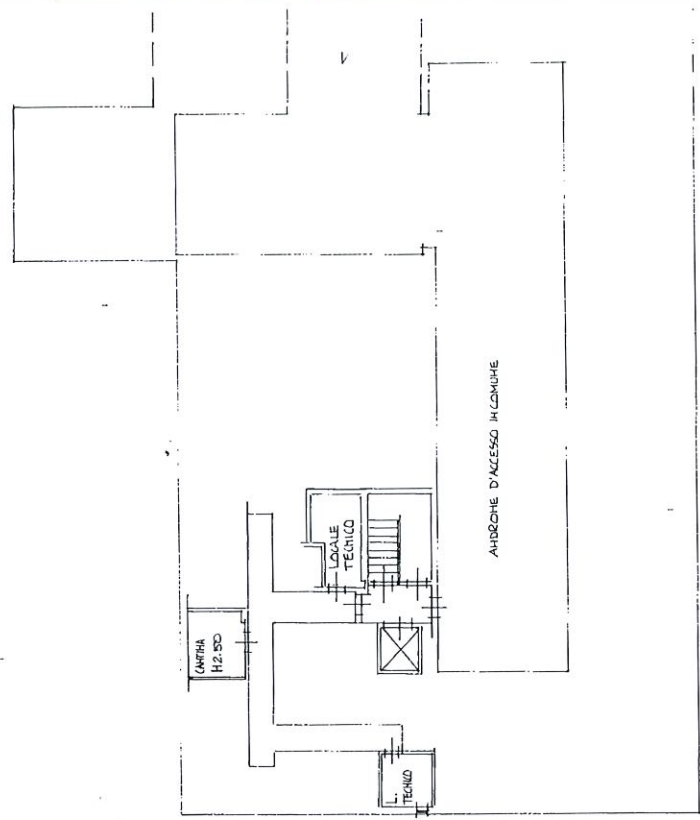

PIAHO SEMINTERRATO

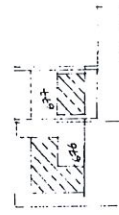

ORIENTAMENTO

STRALUC DI MAPPA CATASTALE

SCALA DI 1:200

RESERVATO ALL'UFFICIO

17 OT 1994

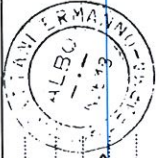

Compilata dal **GEOMETRA**
(Titolo, cognome e nome)
CATTANI ERMANNO
Iscritto all'albo de **L. GEOMETRI**
della provincia di **PARMA**
data **03/03/94** Firma **CA**

Dichiarazione di N.C.
Denuncia di variazione
Identificativi catastali
F. **276**
n. **110/015**

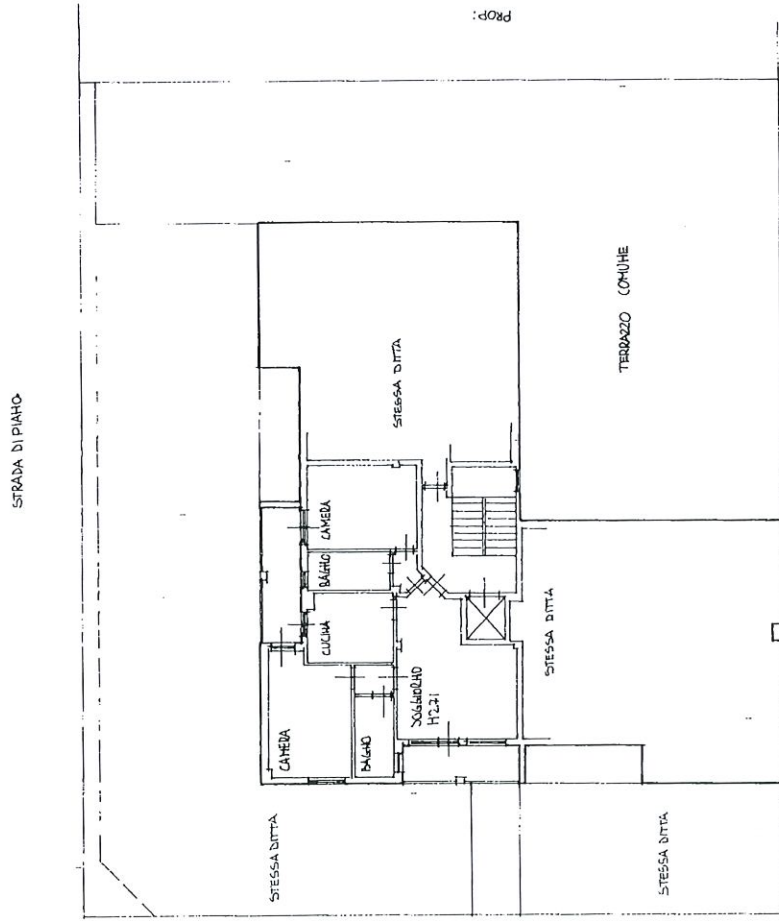

PIAHO PRIMO

PROP.

MOD. AN (CEU)

LIRE 400

civ. 8

MINISTERO DELLE FINANZE

DIREZIONE GENERALE DEL CATASTO E DEI SS.TT.EE.

CATASTO EDILIZIO URBANO (ROL 13-4-1939, n. 652)

Planimetria di u.i.u. in Comune di SALSONA GARGANICO, via UGO LA MALFA

MODULARIO F. fog. 25/25

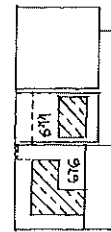
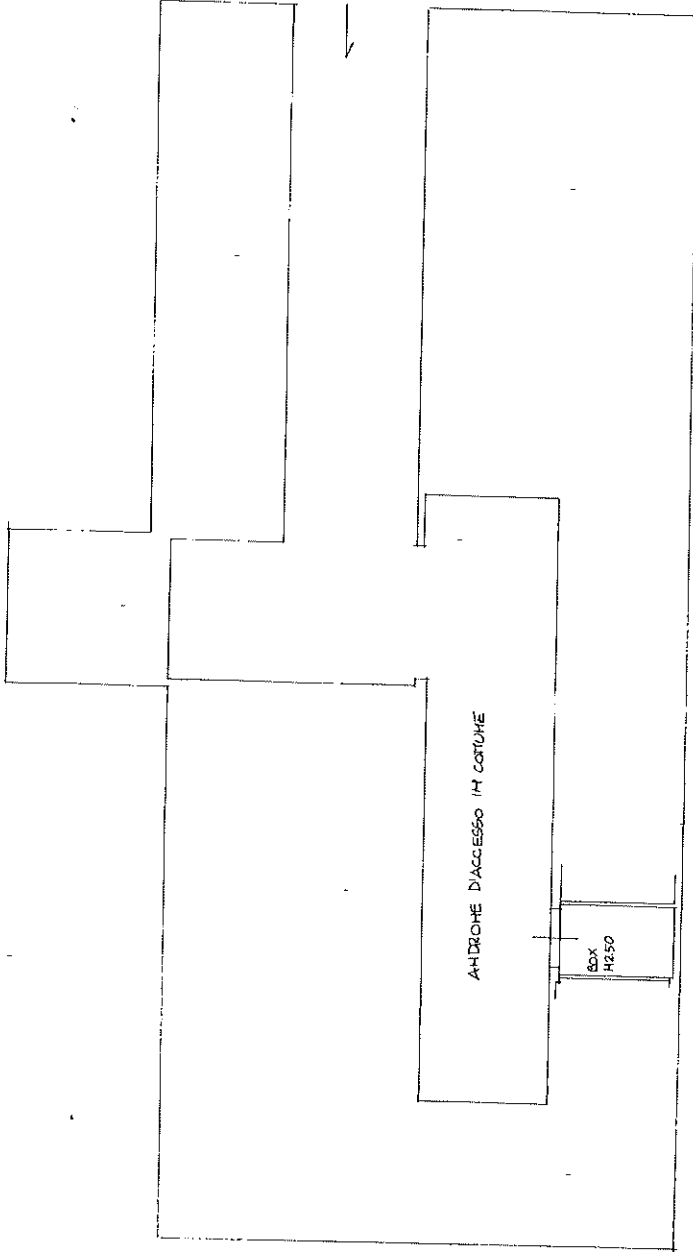

PIAHO SEMINTERRATO

ORIENTAMENTO



SCALA DI 1:200

RISERVATO ALL'UFFICIO



Compilata dal GEOMETRA

(Titolo, cognome e nome) CATTALANI ERMANNO

Iscritto all'albo dei GEOMETRI

della provincia di PAVIA n. 613

data 03/03/94 Firma C.C.A.

Dichiarazione di N.C.

Denuncia di variazione

Identificativi catastali

F. 22 n. 25

data 01/10/94

2054

N=-54500

E=39000

Direzione Provinciale di Parma Ufficio Provinciale - Territorio - Direttore DOTT. ELIO PADOVANO

Vis. tel. (0.90 euro)



Comune: (PR) SALSOMAGGIORE
Foglio: 22

Scala originale: 1:2000
Dimensione cornice: 534.000 x 378.000 metri

21-Ott-2022 16:57:45
Protocollo pratica T279199/2022

I Particella: 676