



8-1400

Particella: 027

Comune: BOCCA PILLONA Scala originale: 1:2000 Foglio: B
Emissione cartaceo: 131.000 e 176.000 metri Prov. n. 045180/1508

Identificativi Catastali:
Sezione:
Foglio: 8
Particella: 827
Subalterno: 501

Compilata da:
De Stefanis Patrizia
Iscritto all'albo:
Architetti
Prov. Roma

N. 3622

Scheda n. 2 Scala 1:200

ABITAZIONE Int.1

PIANO TERRA
H = 3.00 m

PIANO SEMINTERRATO
H = 2.69 m

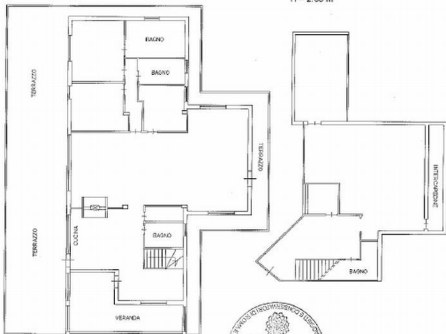

Agenzia del Territorio
CATASTO FABBRICATI
Ufficio Provinciale di
Roma

Dichiarazione protocollo n. del
Planimetria di v.i.u. in Comune di Rocca Priora
Via Delle Acacie

civ. 35

Identificativi Catastali:
Sezione:
Foglio: 8
Particella: 827
Subalterno: 501

Compilata da:
De Stefanis Patrizia
Iscritto all'albo:
Architetti
Prov. Roma

N. 3622

Scheda n. 1 Scala 1:500

PIANO TERRA

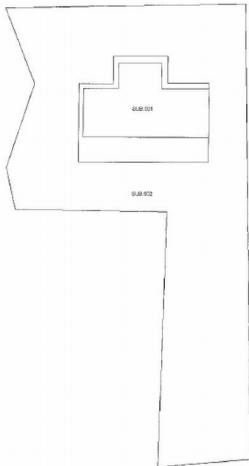

PLANIMETRIA PIANO TERRA

Scala 1:100



Dichiarazione protocollo n. del	
Planimetria di u.i.u. in Comune di Rocca Priora	
Via Delle Acacie civ. 35	
Identificativi Catastali:	Compilata da:
Sezione:	De Stefanis Patrizia
Foglio: 8	Iscritto all'albo:
Particella: 827	Architetti
Subalterno: 304	Prov. Roma N. 3622

Scheda n. 1 Scala 1:200

LOCALE MAGAZZINO

PIANO SEMINTERRATO
H = 2.69 m



ELABORATO PLANIMETRICO

Compilato da:
De Stefanis Patrizia
Iscritto all'albo:
Architetti
Prov. Roma N. 3622

Agenzia del Territorio
CATASTO FABBRICATI
Ufficio Provinciale di
Roma

Comune di Rocca Priora

Protocollo n.

del

Sezione: Foglio: 8

Particella: 827

Tipo Mappale n.

del

Dimostrazione grafica dei subalzeami

Scala 1 : 500

PIANO TERRA

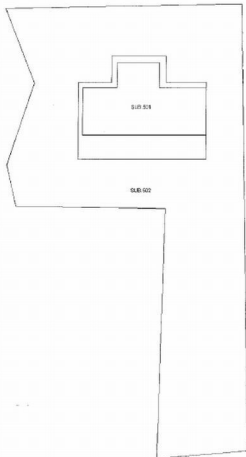

PIANO SEMINTERRATO



PLANIMETRIA PIANO SEMINTERRATO

Scala 1:100

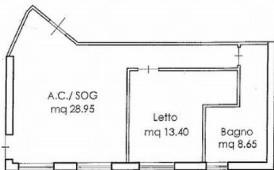
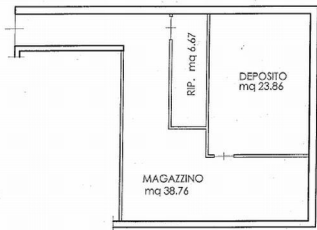



M=1:400

E-3200

1 Particella 827

Ufficio Provinciale di Roma - Territorio Servizi Catastali - Direttore LUIGI DEL MONACO

Via end (1) 00 euro

Censura BOCCA PRIGERA

Pagella 8

Richiedente: anroni

Scala originale: 1:2000

Dimensione cartina: 534,000 x 370,000 metri

19-01-2016 11.37.08

Prot. 00031952/7-2016

DA

1.100

PIANTA PIANO TERRA

Scala: 1:100

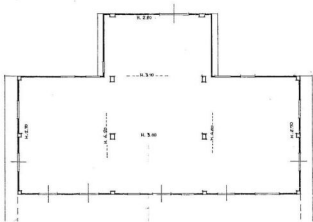
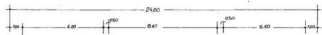

PIANTA PIANO PRIMO SOTTOSTRADA

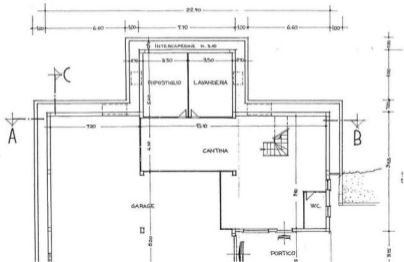

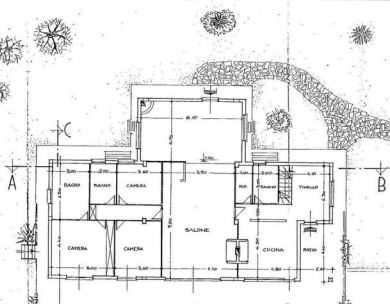

TERRAZZA

PIANTA COPERTURA

Scala 1:500

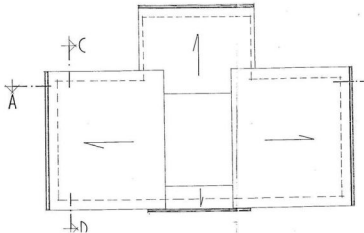

PIANTA PIANO PRIMO SOTTOSTRADA

Scala: 1:100

q

2700 mq

NE 7000 mq

50 mq

4 mq

454 mq

EDIL 49.800 mq

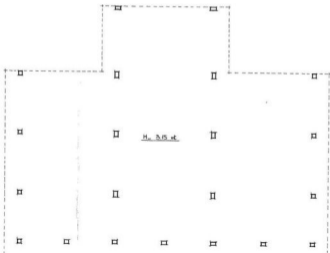

PIANTA PIANO TERRA

Scala: 1:100

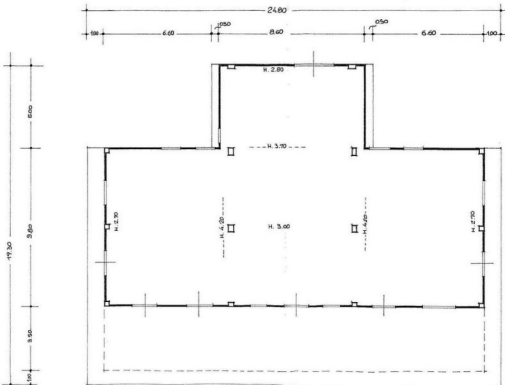

PIANTA PIANO PRIMO SOTTOSTRADA

SCALE 1:50

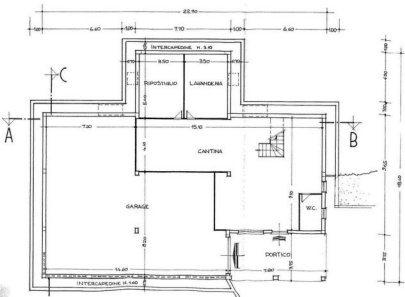

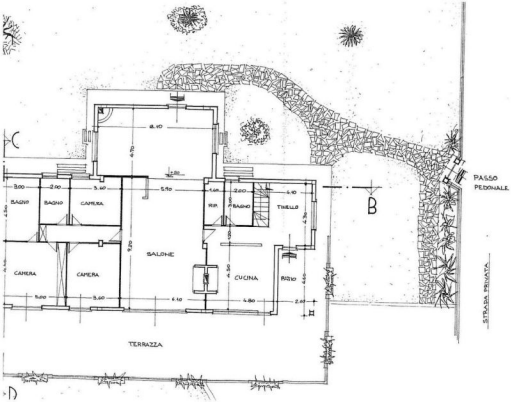

PIANTA COPERTURA

Scala: 1:100

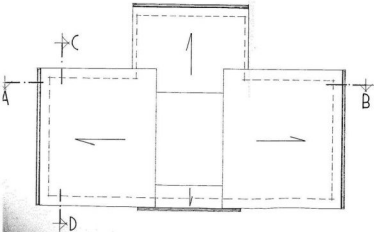

STATO A COMPLETAMENTO



PIANO SEMINTERRATO

H = 2.69 m

COLORE ROSA - CONTORNO EDIFICIO COME DA CONDONO

**COLORE CELESTE - ABUSO ESEGUITO AL PIANO INTERRATO CON LA
REALIZZAZIONE DI AUMENTO SUPERFICIE
RESIDENZIALE CHE AUMENTO SUPERFICIE
NON RESIDENZIALE**

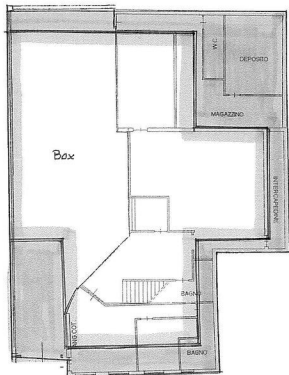

Agenzia del Territorio
CATASTO FABBRICATI
 Ufficio Provinciale di
 Roma

ELABORATO PLANIMETRICO

Compilato da:
 De Stefanis Patrizia
 Iscritto all'albo:
 Architetti

Prov. Roma N. 3622

Comune di Rocca Priora

Protocollo n. RM0660831 del 15/05/2009

Sezione: Foglio: 8

Particella: 827

Tipo Mappale n. del

Dimostrazione grafica dei subalterni

Scala 1 : 500

PIANO TERRA

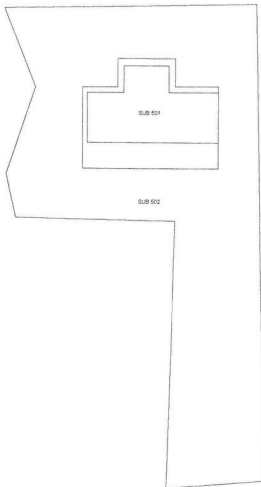

PIANO SEMINTERRATO



Ultima Planimetria in atti

Data: 16/06/2016 - n. RM0379509 - Richiedente

Scheda 1 di 1 - Formato di acq.: A4(210x297) - Fatt. di scala: 1:1

PIANO TERRA

H = 3.00 m

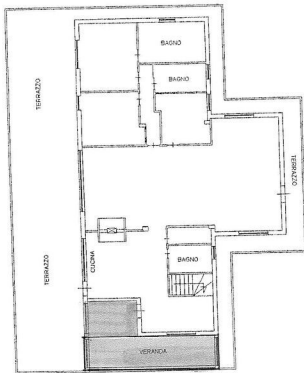

COLORE VERDE - ABUSO CAMBIO DEST. DA PORTICO A VERANDA

COLORE CELESTE-ABUSO CON REALIZZAZIONE VERANDA CHIUSA

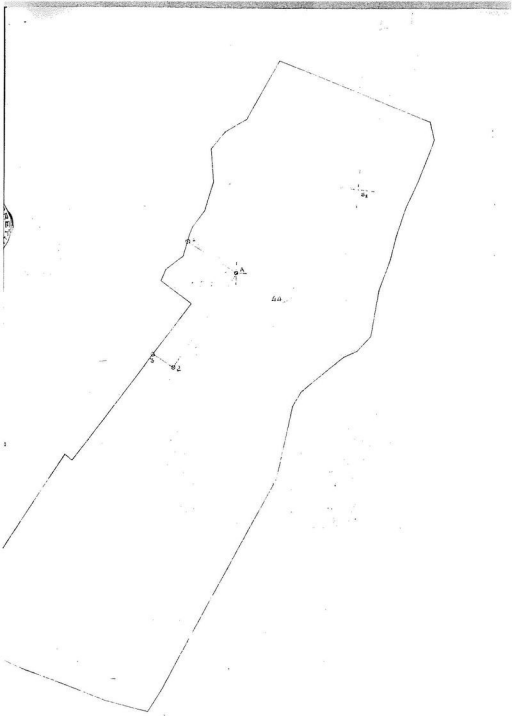

Agenzia del Territorio
CATASTO FABBRICATI
 Ufficio Provinciale di
 Roma

Dichiarazione protocollo n. RM066083 del 15/05/2009

Planimetria di u.i.u. in Comune di Rocca Priora

Via Delle Acacie

civ. 35

Identificativi Catastali:

Sezione:
 Foglio: 8
 Particella: 827
 Subalterno: 501

Compilata da:
 De Stefanis Patrizia
 Iscritto all'albo:
 Architetti

Prov. Roma

N. 3622

Scheda n. 1

Scala 1:500

PIANO TERRA

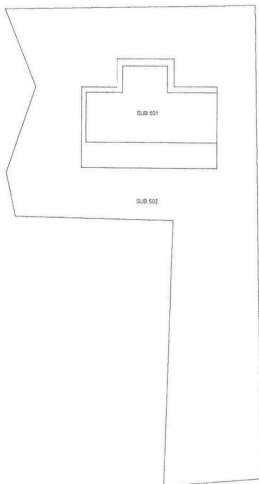

Catasto dei Fabbricati - Situazione al 15/05/2016 - Comune di ROCCA PRIORA(1432) - < Foglio: 8 Particella: 827 - Subalterno 501 >
 VIA DELLE ACACIE n. 35 piano: T-SI interno: 1;

Ultima Planimetria in atti

**Agenzia del Territorio
CATASTO FABBRICATI
Ufficio Provinciale di
Roma**

Planimetria di u.i.u. in Comune di Rocca Priora
Via Delle Acacie

civ. 35

Identificativi Catastali:

Sezione:
Foglio: 8
Particella: 827
Subalterno: 501

Compilata da:
De Stefanis Patrizia
Iscritto all'albo:
Architetti

Prov. Roma

N. 3622

Scheda n. 2

Scala 1:200

ABITAZIONE Int.1

PIANO TERRA

H = 3.00 m



PIANO SEMINTERRATO

H = 2.69 m

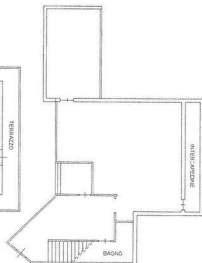

MODULINO
F. n.º 1000 467MINISTERO DELLE FINANZE
DIPARTIMENTO DEL TERRITORIO**CATASTO EDILIZIO URBANO** (RDL 13-4-1939, n. 652)

MOD. BN (C)

L. 196
200Pianimetria di u.u. in Comune di ROCCA PRIORA via delle SCACIE civ. 35PIANO SEMINTERRATOh = 3.00Prat. (M.U.C.) n.º 324687 19 98Volume ed. U.U. n.º 1IMPORTO € 50'000

01 SET 1998 M 6756

ditta intestata

Box

ditta intestata

ditta intestata

ORIENTAMENTO



SCALA DI 1:200

Comune di ROCCA PRIORA (H432) - < Foglio: 8 Particella: 827 - Subaltemo 3 >

CATASTO DELLE ACACIE n. 35 piano: S1

Dichiarazione di N.C.
Denuncia di variazione
Catasto Pianimetria (u.u.)Completata dal Arch. Giuseppe De Pietri
(Titolo, cognome e nome)

RISERVATO ALL'UFFICIO

Identificativi catastali
Data presentazione: 01/09/1998 -
Tocchi n.º 1 - Formato di acq.: A4Iscritto all'atto de al. De Pietri
Data: 16/06/2016 - n.º RM0379521 - Richiedente
Firma: De Pietridata Firma De Pietri

**Agenzia del Territorio
CATASTO FABBRICATI
Ufficio Provinciale di
Roma**

Planimetria di u.i.u. in Comune di Rocca Priora

Via Delle Acacie

civ. 35

Identificativi Catastali:

Sezione:
Foglio: 8
Particella: 827
Subalterno: 504

Compilata da:
De Stefanis Patrizia
Iscritto all'albo:
Architetti

Prov. Roma

N. 3622

Scheda n. 1

Scala 1:200

LOCALE MAGAZZINO

PIANO SEMINTERRATO

H = 2.69 m



Comune di Rocca Priora (RM32) - Comune di ROCCA PRIORA (RM32) - < Foglio: 8 Particella: 827 - Subalterno 504 >
Catasto dei Fabbricati - Situazione al 03/02/2017 - n. RM0055840 - Richiedente
VIA DELLE ACACIE n. 35 piano: S1;

COMUNE DI ROCCA PRIORITY

Edificio tipo MURALE
M. 204866 M. 1985

Foglio 8 Particella 827



PIANO PRIMO SCROSTIATA

PIANO TERZA CON CORTE

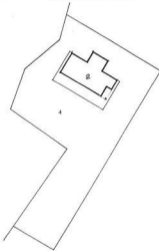

- tab. 4 - CORTE ESISTENTE SUR. 2.
- tab. 2 - AMPLIAMENTO AL PIANO TERZA CON LA
E LOCALI ESISTENTI AL PIANO 1° D.
IN CORSO DI COSTRUZIONE
- tab. 3 - LOCALI ESISTENTI AL PIANO 1° D.
IN CORSO DI COSTRUZIONE

- Relazione / stato dei lavori -

Attualmente l'immobile è realizzato parzialmente
nella sede attuale per lavori realizzati in corso di
avvicinarsi alla totale completazione. Il piano ter
non deve realizzare alcuna temporevole struttura.
Rocca Priora li 08/07/2017.

Il Tecnico

Prof. Antonio...



PROFILI DEL TERRENO

Scal. 1/500



X-X1

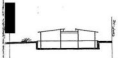

Y-Y1

CALCOLO SUPERFICI

Scal. 1/500

PIANO PRIMO 60/70

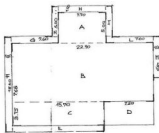

- A. $7,70 \times 5,00 = 38,50$
- B. $22,90 \times 9,65 = 220,96$
- C. $4,50 \times 3,75 = 16,87$
- D. $5,20 \times 3,75 = 19,50$
- E. $4,50 \times 1,00 = 4,50$
- F. $45,40 \times 1,00 = 45,40$
- G. $7,60 \times 1,00 = 7,60$
- H. $7,70 \times 1,00 = 7,70$
- I. $3,60 \times 1,00 = 3,60$
- L. $9,60 \times 1,00 = 9,60$
- M. $6,60 \times 1,00 = 6,60$
- N. $5,60 \times 1,00 = 5,60$

PIANO TERRA



- A. $5,70 \times 5,00 = 28,50$
- B. $20,30 \times 9,60 = 194,88$
- C. $2,60 \times 5,50 = 14,30$
- D. $2,60 \times 1,60 = 4,16$
- E. $24,90 \times 1,60 = 39,84$
- F. $10,80 \times 1,00 = 10,80$

PIANTA PIANO PRIMO SOTTOSTRA

GRADA

