



MOD. EP/1 - CEU

**MINISTERO DELLE FINANZE
DIPARTIMENTO DEL TERRITORIO**

Ufficio Tecnico Erariale di **POTENZA**.....

ELABORATO PLANIMETRICO

Pag. n. **1** di **1**

Ubicazione e riferimenti catastali dell'immobile			
Comune AVIGLIANO	C.T.	Fgl. 89	Mapp. 829
Via/Piazza Via Don Minzoni	n. 108-110	C.E.U. Sez.	Fgl. 89 Mapp. 829
ESTRATTO DI MAPPA	SCALA 1:2000	Tipo Mappale	n. 31454 del 11.11.1996

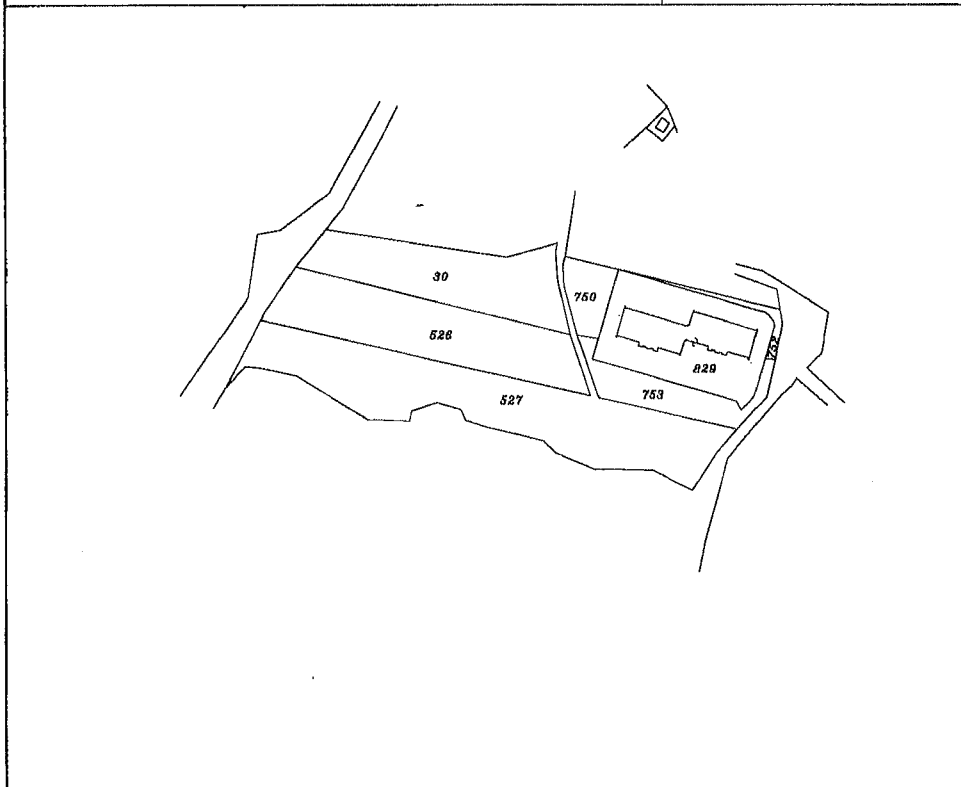

Riservato all'Ufficio Tecnico Erariale	L'operatore	IL TECNICO
Protocollo 234/98		13.01.1997 data
Sostituisce il precedente mod. EP/1 prot.	
Annulato o sostituito dal mod. EP/1 prot.	STAMPATO

MODULARIO
F. fig. 1 and. 987



MINISTERO DELLE FINANZE
DIREZIONE GENERALE DEL CATASTO E DEI SS.TT.EE.
CATASTO EDILIZIO URBANO (RDL 13-4-1939, n. 652)

MOD. 99 (CEU)

LIRE
385

Pianimetria di u.i.u. in Comune di AVIGLIANO via Don. Minzoni civ. 108

**PIANO PRIMO
SCALA B, INT 1**

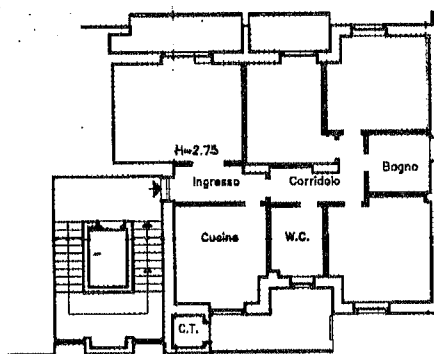

**PIANO QUINTO (Soffitta)
SCALA B**

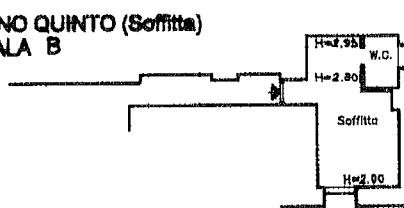

ORIENTAMENTO



SCALA DI 1:200

Dichiarazione di N.C.
Denuncia di variazione

Identificativi catastali
F. 58
n. 529 sub. 30

Compilata da Geom. Vito Demaricantonio ROSA
(Titolo, cognome e nome)

Iscritto all'albo de GEOMETRI
della provincia di POTENZA n. 2278
data 13.01.1997 Firma [Signature]

RISERVATO ALL'UFFICIO

Prot - 234

MODULARIO
F. rig. rand. 487



MINISTERO DELLE FINANZE
DIREZIONE GENERALE DEL CATASTO E DEI SS.TT.EE.
CATASTO EDILIZIO URBANO (RDL 13-4-1939, n. 652)

MOD. **EN** (CEU)

LIRE
385

Planimetria di u.l.u. in Comune di **AVIGLIANO** via **Don Minzoni** civ.

**PIANO TERRA
CORPO B**

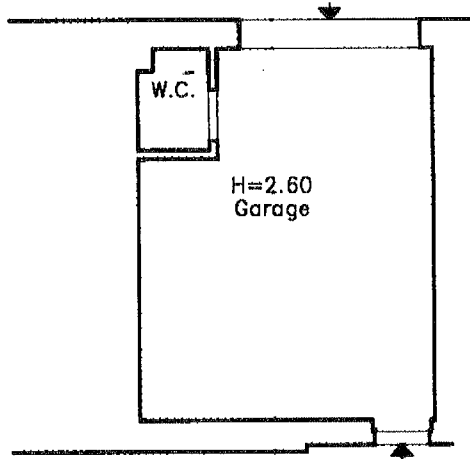

ORIENTAMENTO



SCALA DI 1: 100

Roma - Istituto Poligrafico e Zecca dello Stato - P.V.

Catasto dei Fabbricati - Situazione al 20/04/2018 - Comune di AVIGLIANO (A519) - < Foglio: 89 - Particella: 829 - Subalterno: 18 >
VIA DON GIOVANNI MINZONI n. 108 piano: T.

Dichiarazione di N.C.
Duplicato in triplice copia

Compilata dal **Geom. Vito Demetrio ROSA**
(Titolo, cognome e nome)

RISERVATO ALL'UFFICIO

Prot - 234

Data presentazione: 20/01/1997 - Data: 20/04/2018 - n. **GEOMETRI** - Richiedente: GRNRCC64E16B549D
Totale schede: 1 - Formato di acquisizione: A4(210x297) - Formato stampa richiesto: A4(210x297)

ri. **829** sub. **18**

della provincia di **POTENZA** n. **2276**
data **13.01.1997** Firma *[Signature]*