



Foto n° 21 – Vista della scala di accesso al primo piano tutta rivestita in marmo. Le finiture delle pareti non sono in buono stato.



Foto n° 22 – Vista del ringhiera in ferro posta sulla scala di accesso. La stessa si presenta in discrete condizioni, essendo priva di manutenzione ordinaria.



Foto n° 23 – Vista della porta di accesso all'appartamento del primo piano.



Foto n° 24 – Foto scattata al quadro elettrico posto all'ingresso dell'appartamento. Lo stesso è dotato di differenziale magnetotermico (salvavita) e di interruttore generale (prese-luci).



Foto n° 25 – Vista di una delle pareti del vano ingresso/cucina/soggiorno. La parete predisposta per la cucina è rivestita con piastrelle di maiolica delle dimensioni di cm 20x20. L'appartamento è, inoltre, dotato di impianto citofonico.



Foto n° 26 – Vista del soffitto e delle pareti del vano cucina/ingresso/soggiorno. Lo stesso è rifinito con pittura a tempera in non buone condizioni.



Foto n° 27 – Foto scattata all’infisso in legno che consente l’accesso dal vano ingresso/cucina/soggiorno al ballatoio esterno.



Foto n° 28 – Foto scattata sul balcone esterno che si affaccia su via Cavour. La pavimentazione è in monocottura e si presenta in buone condizioni. Scarso lo stato di finitura della ringhiera.

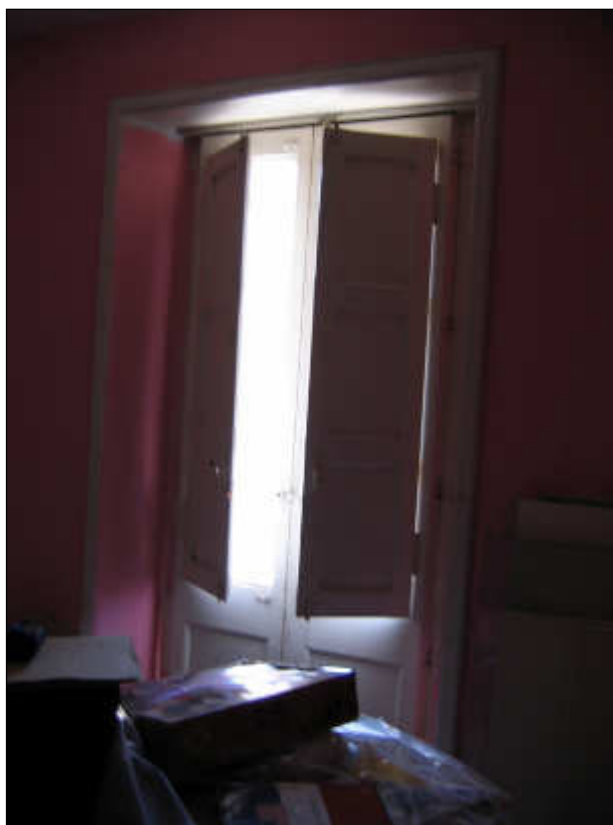

Foto n° 29 – Foto scattata sul balcone esterno che si affaccia su via Cavour. La pavimentazione è in monocottura e si presenta in buone condizioni. Scarso lo stato di finitura della ringhiera.



Foto n° 30 – Vista della porta di accesso al bagno.



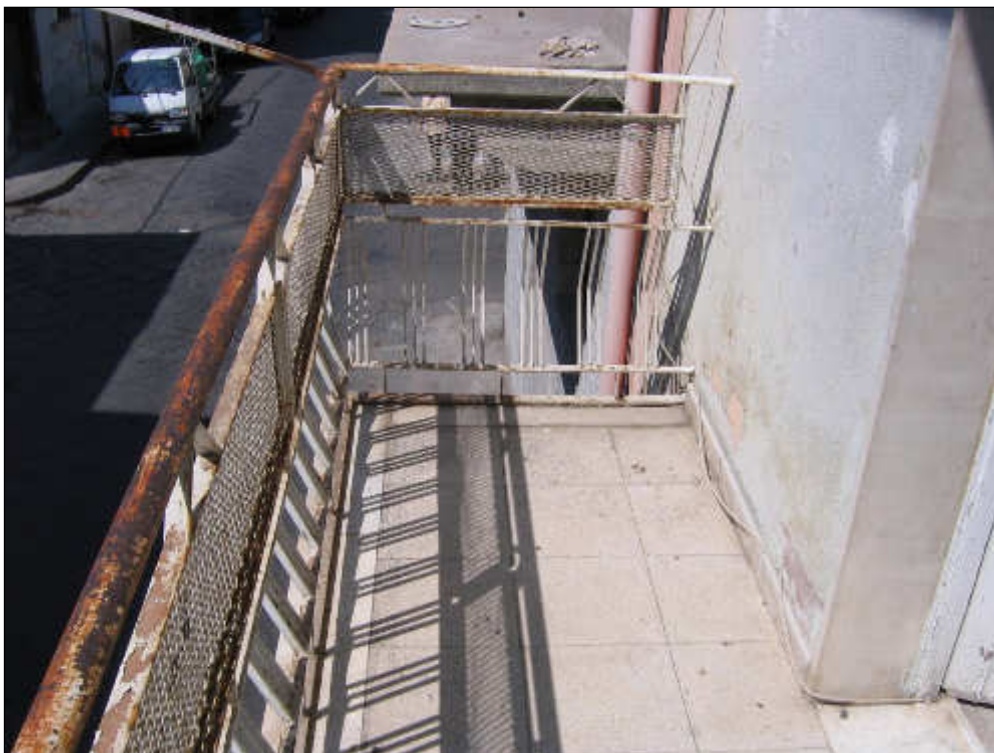

Foto n° 31 – Foto scattata all'interno del bagno. Lo stesso è privo di impianti, di servizi e di finiture.



Foto n° 32 – Foto scattata allo scaldabagno elettrico da 50 litri. Lo stesso non risulta allacciato alla rete idrica in quanto sono stati rimossi gli impianti.



Foto n° 33 – Foto scattata alla porzione di impianto idrico relativo alla doccia ma che non risulta allacciato alla rete idrica.



Foto n° 34 – Foto scattata all'infisso in legno posto all'interno del bagno.



Foto n° 35 – Foto scattata alla porta di accesso alla camera da letto. L'impianto elettrico è fatiscente e privo di interruttori.



Foto n° 36 – Foto scatta al pavimento in monocottura posto all'interno della camera da letto.





Foto n° 37 – Foto scattata all'interno della camera da letto. Le pareti sono tutte intonacate e tinteggiate con idropittura in discreto stato di conservazione.



Foto n° 38 – Foto scattata all'interno della camera da letto. Le pareti sono tutte intonacate e tinteggiate con idropittura in discreto stato di conservazione.