



TRIBUNALE DI AVELLINO
- Sezione II Civile - Esecuzioni Immobiliari -

Giudice dell'Esecuzione Dott. Gaetano GUGLIELMO

Procedimento esecutivo immobiliare n. 69/2015 del R.G.E.

ALLEGATO “ 6 ”

- **FOTO STAMPATE DEI RILIEVI EFFETTUATI**



RILIEVO FOTOGRAFICO DELL'UNITA' IMMOBILIARE

**PARTICOLARE DELL'INGRESSO DALLA S.P. E PANORAMICA DELLA ZONA E DEL FABBRICATO NEL
COMUNE DI Sant'Angelo dei Lombardi (AV)**

RIPORTATO IN N.C.E.U. AL FOGLIO 19 - PARTICELLA n. 515 e parte della n.514

FOTO 01



RILIEVO DELL'INGRESSO DELL'ABITAZIONE DALLA VERANDA ABUSIVA FOTO 02



PARTICOLARE DEL PROSPETTO DEL LATO EST DEL FABBRICATO E VARIE FOTO 03





PARTICOLARE DEL PROSPETTO DEL LATO OVEST DEL FABBRICATO E PERTINENZA
FOTO 4



PARTICOLARE DEL PROSPETTO DEL LATO NORD DEL FABBRICATO ECC. - FOTO 5



PARTICOLARE DELLA STRADA PRIVATA UTILIZZATA PER ACCEDERE AL FABBRICATO - IN QUESTO CASO NON E' DATO SAPERE LA POSIZIONE ESATTA DEL CONFINE TRA LE P.LLE nn. 514 e 515 - FOTO 6





PARTICOLARE DELLA PARTICELLA N. 514 E DELLA ZONA, P.LLA 515, DI UBICAZIONE DELLA FOSSA SETTICA, INDICATA DAGLI ESECUTATI - FOTO 7



PIANO TERRA - PARTICOLARE DELL'INGRESSO DEL LOCALE INDICATO COME VERANDA SULLA PLANIMETRIA DEL CATASTO - FOTO 8



PIANO TERRA - PARTICOLARE DEL LOCALE INDICATO COME CANTINA SULLA PLANIMETRIA DEL CATASTO - FOTO 9

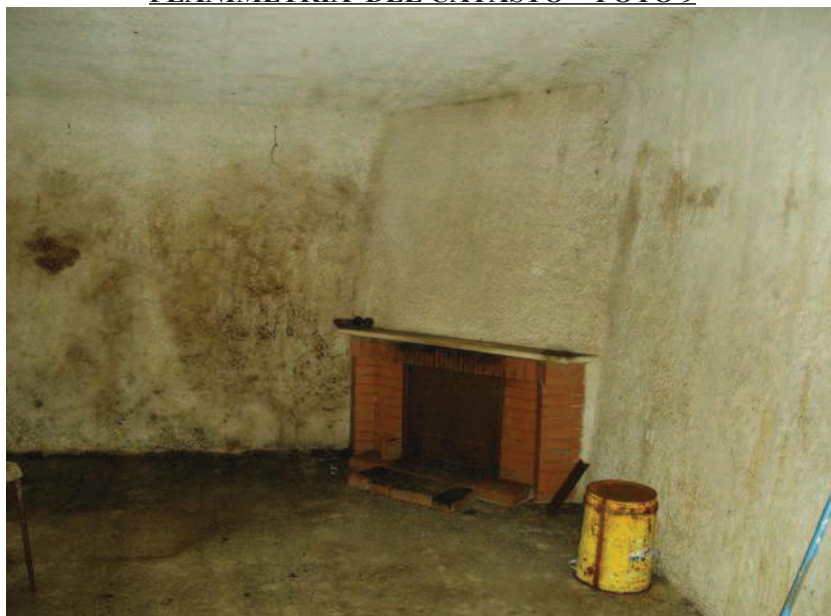



PIANO TERRA - PARTICOLARE DEL SOGGIORNO - FOTO 10



PIANO TERRA - PARTICOLARE DELLA CAMERA DA LETTO - FOTO 11



PARTICOLARE DEL SOTTOTETTO - FOTO 12

