

MODULARIO -
F. rig. rend. 497



MINISTERO DELLE FINANZE
DIREZIONE GENERALE DEL CATASTO E DEI SS.TT.EE.
CATASTO EDILIZIO URBANO (RDL 13-4-1939, n. 652)

MOD. BN (CEU)

LIRE
250

Planimetria di u.i.u. in Comune di... CAMPLI via BIVIO CAMPLI civ.....

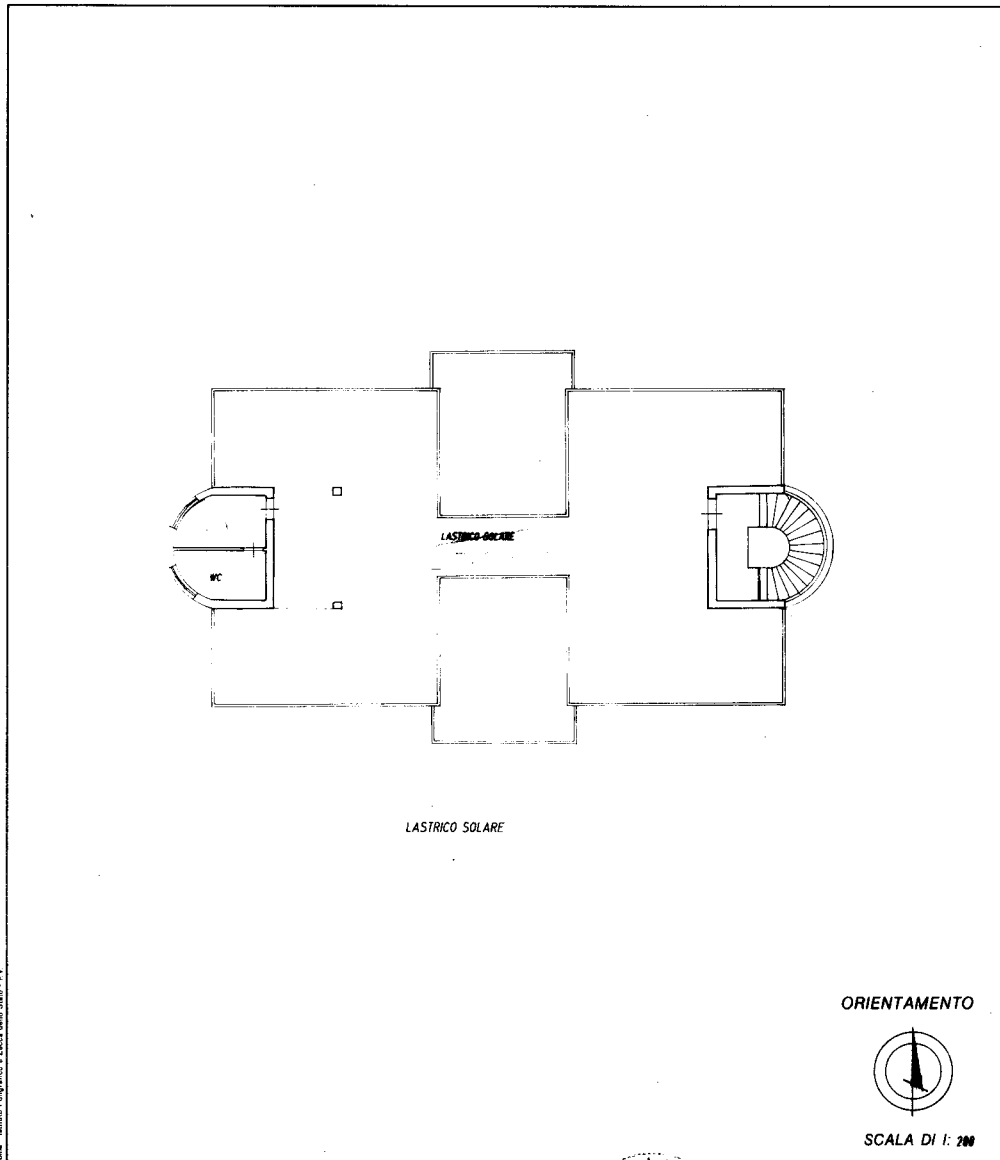

Nota: Istituto Poligrafico e Ediz. dello Stato - PV

Dichiarazione di N.C.
Denuncia di variazione

Compilata dal ARCH. DI CARLO UGO
(Titolo, cognome e nome)

RISERVATO ALL'UFFICIO

Identificativi catastali
F. 66

Iscritto all'albo degli ARCHITETTI

n. 45 sub. 6

della provincia di TERAMO

data Firma

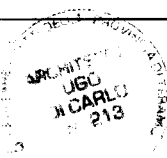

170 614 1986

Catasto dei Fabbricati - Situazione al 14/09/2022 - Comune di CAMPLI(B515) - < Foglio 66 - Particella 45 - Subaltemo 5 >
STRADA STATALE 81 Piano 3

Ultima planimetria in atti