

MODULARIO
F. rig. rend. 497



MINISTERO DELLE FINANZE
DIREZIONE GENERALE DEL CATASTO E DEI SS.TT.EE.
CATASTO EDILIZIO URBANO (RDL 13-4-1939, n. 652)

MOD. BN (CEU)

LIRE
500

Planimetria di u.i.u. in Comune di CAMPLI via BIVIO CAMPLI civ.

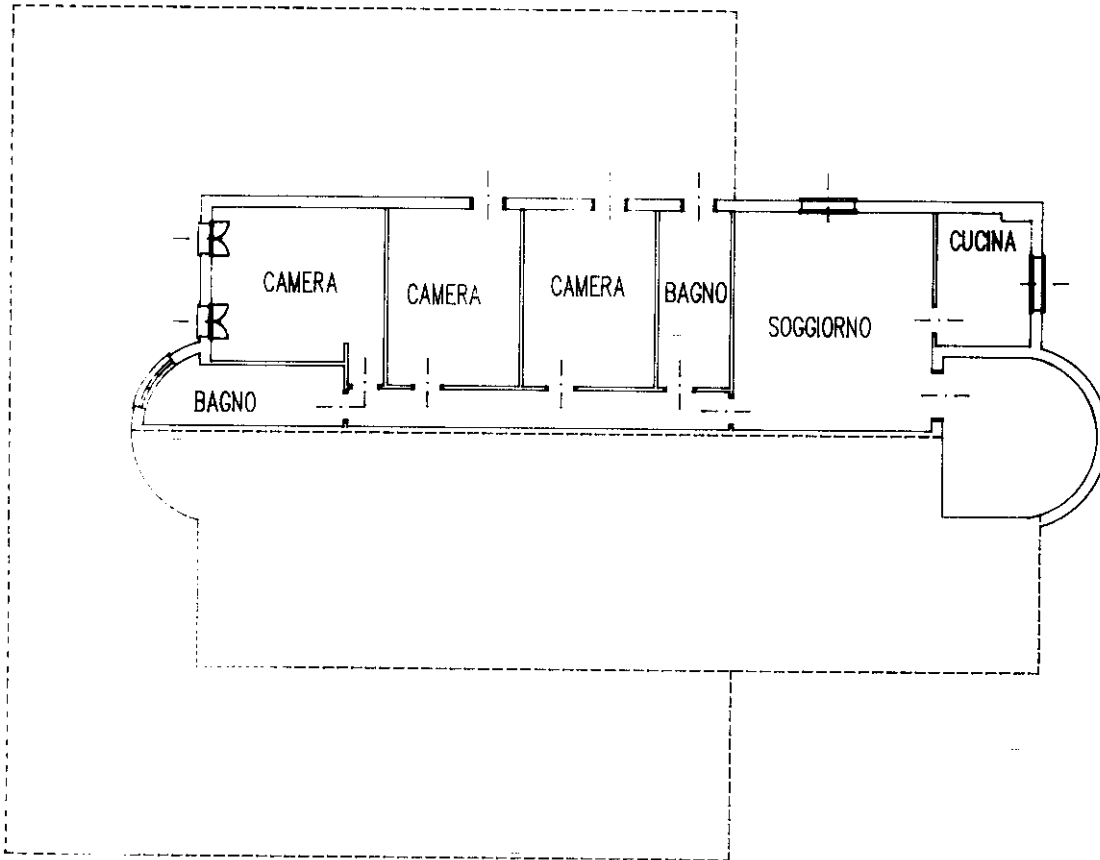

PIANTA PIANO PRIMO h= 2,70 mt.

ORIENTAMENTO

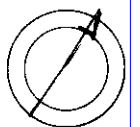

SCALA DI 1:200

Catasto dei Fabbricati - Situazione al 14/09/2022 - Comune di CAMPLI(B515) - < Foglio 66 - Particella 45 - Subalterno 2 >
STRADA STATALE 81 Piano 1

Dichiarazione di N.C.
Ultima Denuncia in variazione

Compilata da ARCH. DI CARLO UGO
(Titolo, cognome e nome)

RISERVATO ALL'UFFICIO

Data presentazione: 19/04/1996 - Data: 14/09/2022 - n. T84587 - Richiedente: DPTVNT80M07A488E

Totale schede identificativi catastali 66 iscritto all'albo degli ARCHITETTI
della provincia di TERAMO n. 213

n. 45 sub 2
data Firma [Signature]

759