

**Agenzia delle Entrate
CATASTO FABBRICATI
Ufficio Provinciale di
Como**

Dichiarazione protocollo n. CO0111073 del 29/11/2019	
Planimetria di u.i.u. in Comune di Inverigo	
Via Cesare Beccaria civ. 6	
Identificativi Catastali:	Compilata da:
Sezione: INV	Maggioni Luca
Foglio: 3	Iscritto all'albo:
Particella: 982	Geometri
Subalterno: 701	Prov. Lecco N. 456

Scheda n. **1** Scala **1:200**

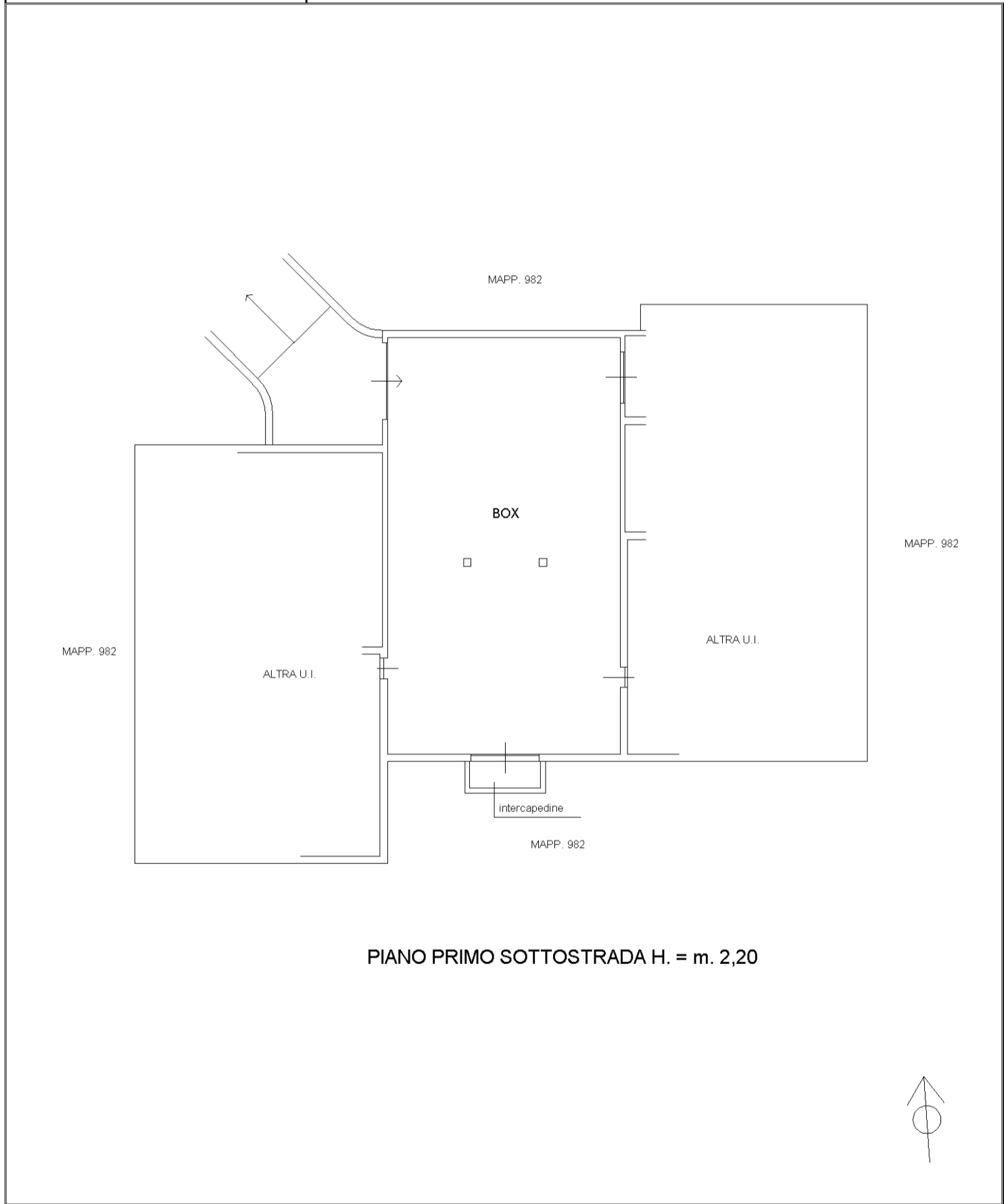

invar 01

Catasto dei Fabbricati - Situazione al 25/09/2022 - Comune di INVERIGO(E309) - < Sez. urbana INV - Foglio 3 - Particella 982 - Subalterno 701 >
VIA CESARE BECCARIA n. 6 Piano S1