

MODULARIO
F. - rig. rend. - 498



MINISTERO DELLE FINANZE
DIREZIONE GENERALE DEL CATASTO E DEI SERVIZI TECNICI ERARIALI

NUOVO CATASTO EDILIZIO URBANO

(R. DECRETO-LEGGE 13 APRILE 1939, N. 652)

XV Mon. A/B (Nuovo Catasto Edilizio Urbano) 71

Lire 300

Planimetria dell'immobile situato nel Comune di INVERIGO Via LOC. CARPANEA

Ditta [REDACTED]

Allegata alla dichiarazione presentata all'Ufficio Tecnico Erariale di COMO

Piano Terra H.270

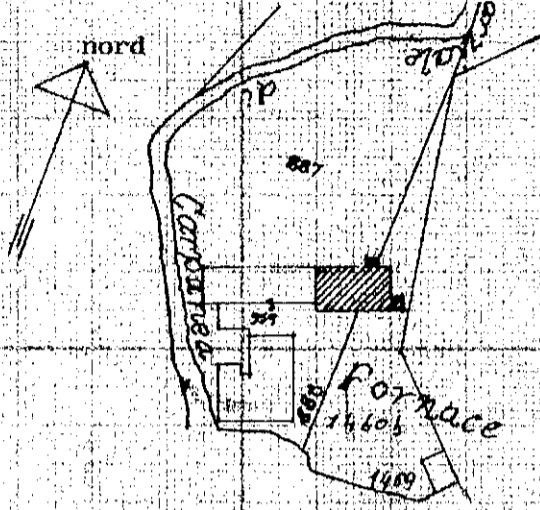
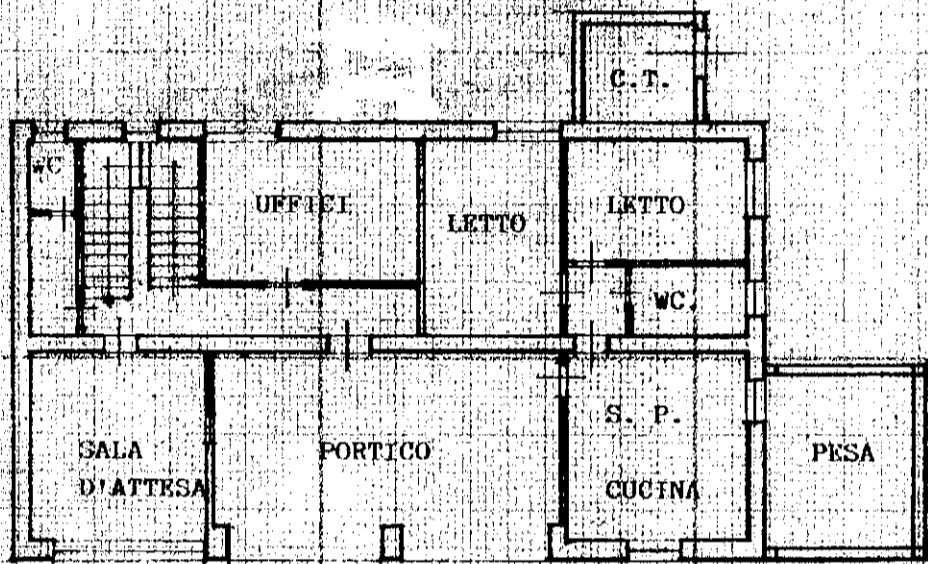

Comune di Inverigo
Sez. Cens. Inverigo
Fl. 3 - Sc. 1:2000

Piano Primo H.270

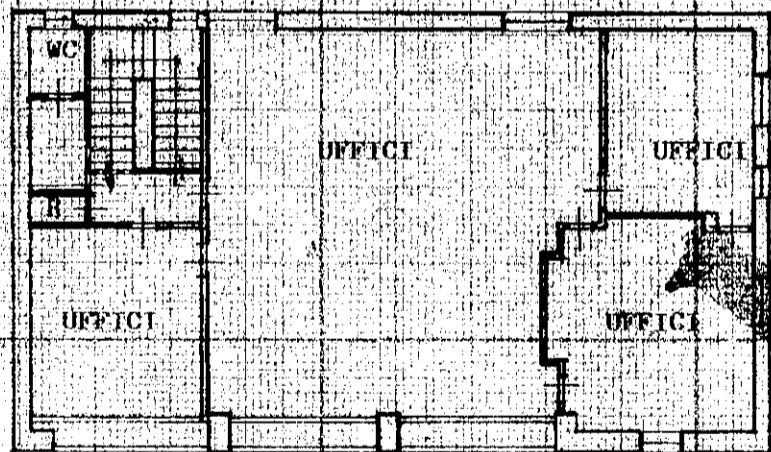

ORIENTAMENTO
nord



SCALA DI 1:200

SPAZIO RISERVATO PER LE ANNOTAZIONI D'UFFICIO

DATA

PROT. N°

A

N

30 Dic. 1986
381/2

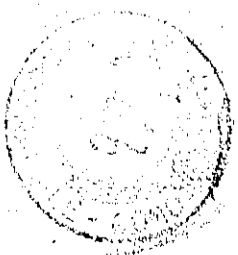

Compilata dal Geom. LUIGI GANZETTI
(Titolo, nome e cognome del tecnico)

Iscritto all'Albo dei Geometri
della Provincia di Como, N° 1223

DATA 01/12/1986

Firma:

