

**Agenzia del Territorio
CATASTO FABBRICATI
Ufficio Provinciale di
Torino**

Dichiarazione protocollo n. TO0146193 del 28/03/2012

Planimetria di u.i.u. in Comune di Torino

Via Luini Bernardino

civ. 126

Identificativi Catastali:

Sezione:

Foglio: 55

Particella: 810

Subalterno: 8

Compilata da:
Cermelli Elena

Iscritto all'albo:
Geometri

Prov. Alessandria

N. 2091

Scheda n. 1

Scala 1:200

PIANO PRIMO

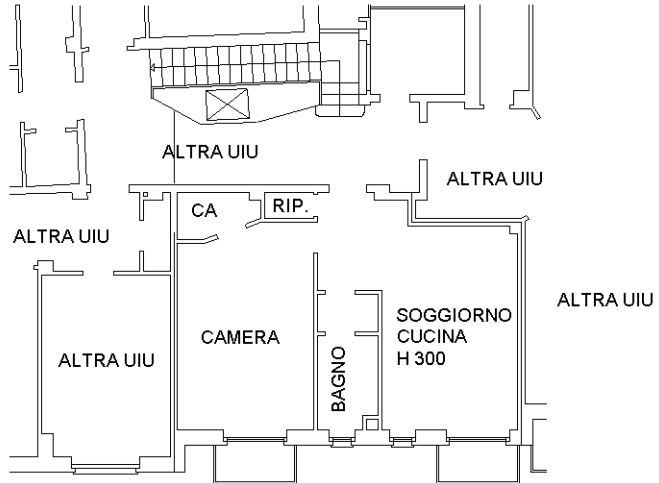

VIA S. SLATAPER

PIANO SEMINTERRATO

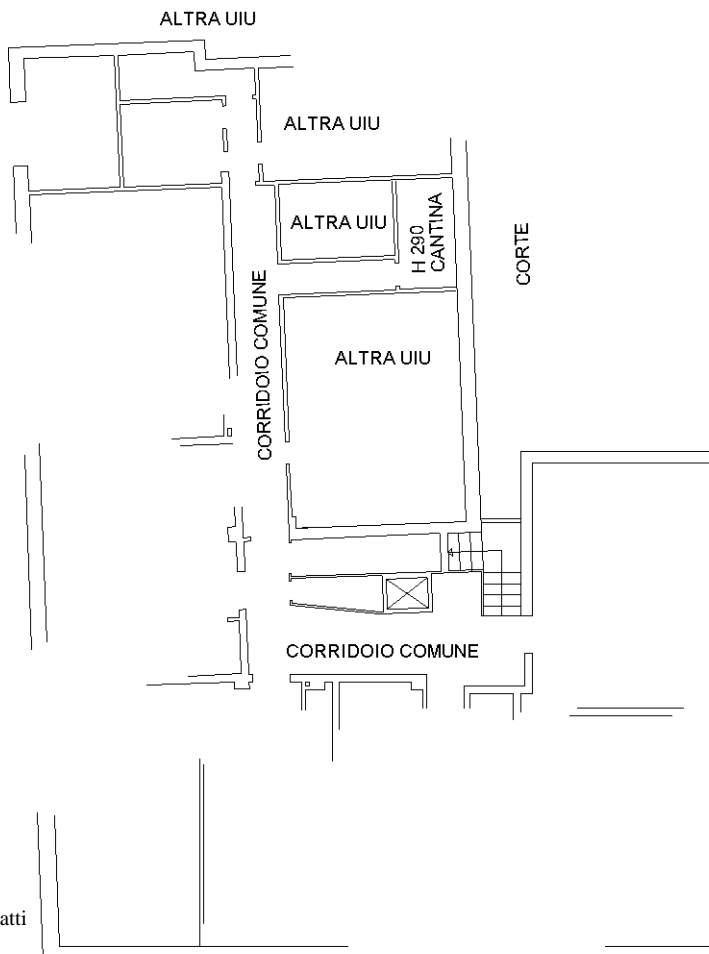

Ultima planimetria in atti