

Min. A. (Nuovo Catasto Edilizio Urbano)
MINISTERO DELLE FINANZE
DIREZIONE GENERALE DEL CATASTO E DEI SERVIZI TECNICI ERARIALI
Lirc 300
NUOVO CATASTO EDILIZIO URBANO
 (D. DECRETI N. 1157 DEL 28/02/1998)
 Via S.S. n. 148, PONTINA km. 85,410
 Comune di SABAUDIA

Piani:
 Dato:
 Allegato:

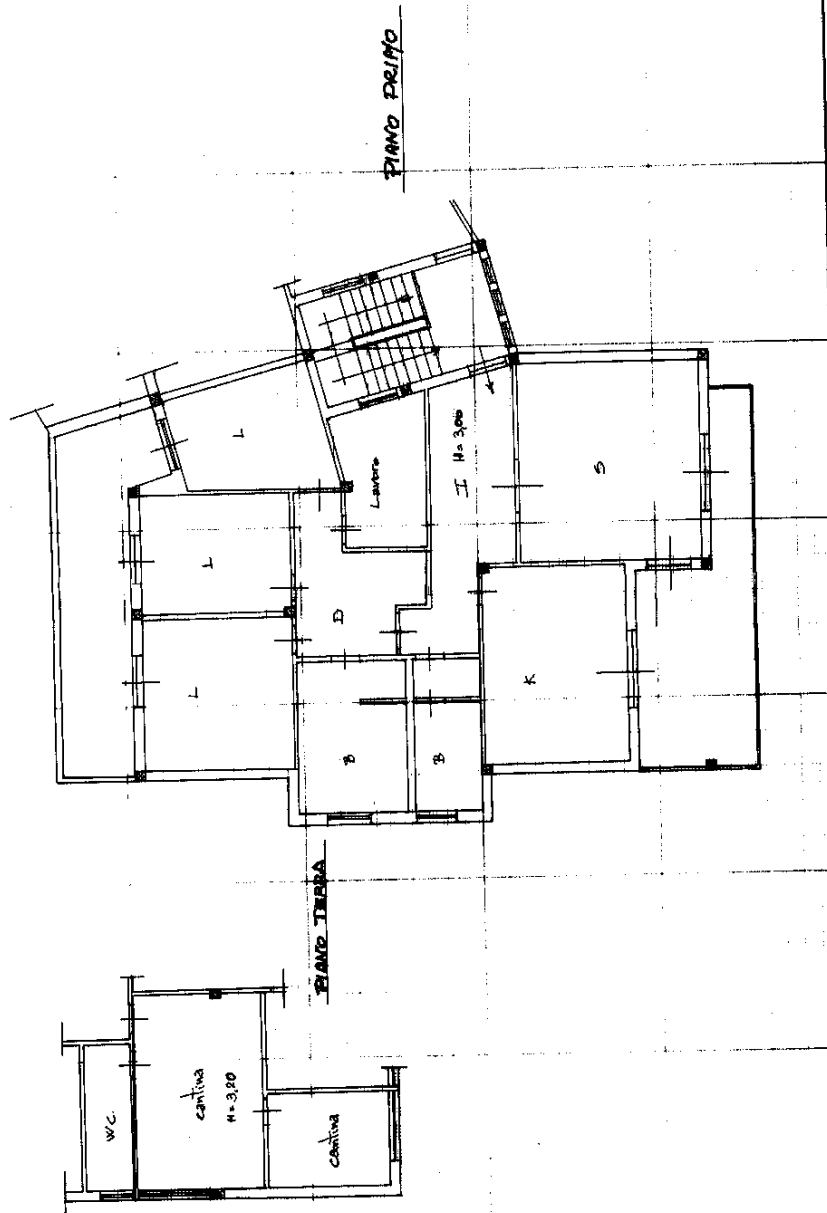

Spazio riservato per le annotazioni d'ufficio

FOGLIO N° 37
 PARTICELLA N° 87
 SUB. N° 4

DATA: _____
 PROT. N° _____

Campio: MONTAGE GAREDE
 Fascio della P...
 per...
 Firmat: *CAUBRY*