

**Agenzia del Territorio
CATASTO FABBRICATI
Ufficio Provinciale di
Latina**

Dichiarazione protocollo n. LT0210344 del 29/10/2004	
Planimetria di u.i.u. in Comune di Sabaudia	
Via S.s. 148 Pontina Km. 85,00 civ. SNC	
Identificativi Catastali:	Compilata da: Ceccarelli Vincenzo
Sezione:	Iscritto all'albo: Ingegneri
Foglio: 37	Prov. Latina N. 375
Particella: 142	
Subalterno:	

Scheda n. 1 Scala 1:500

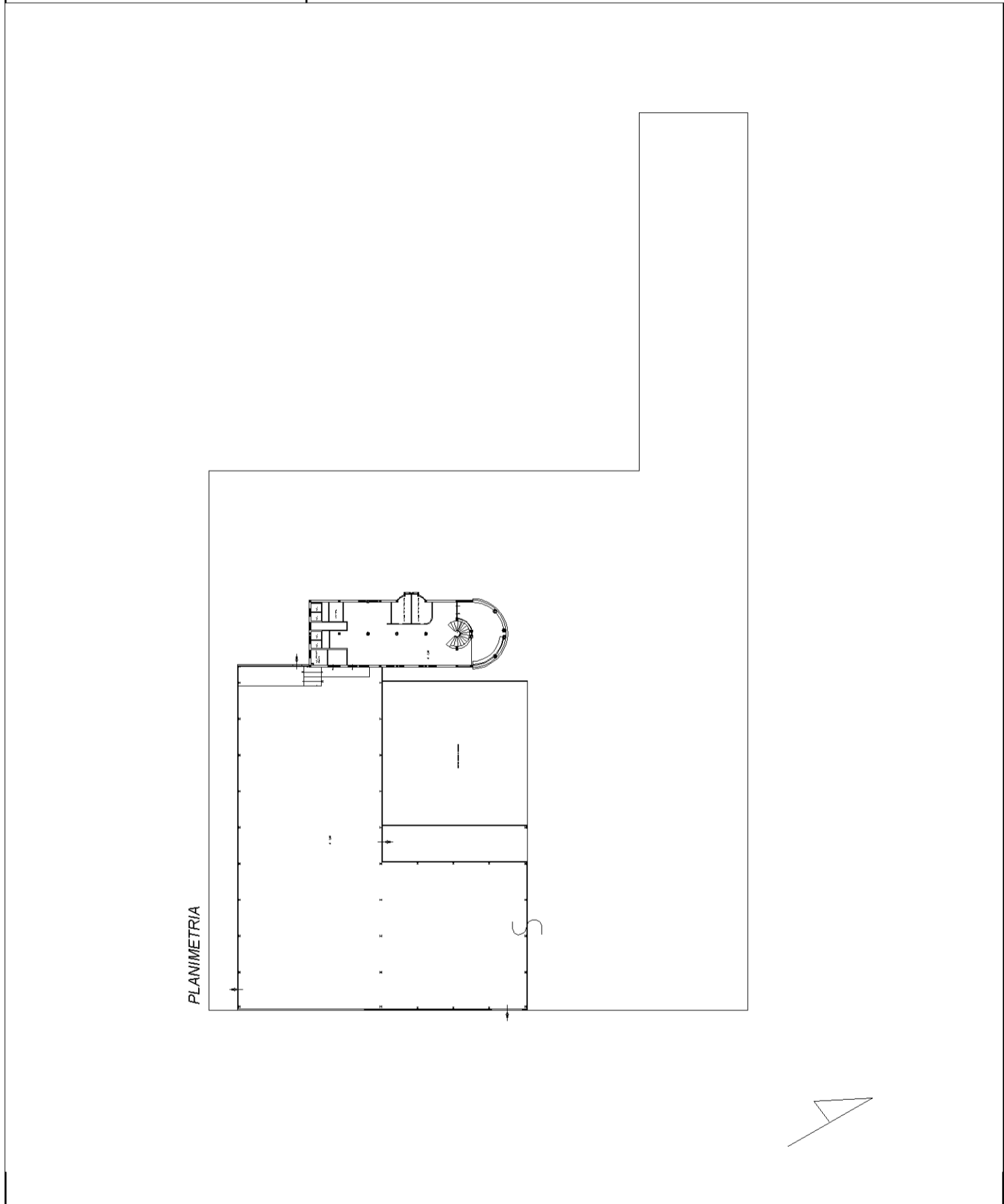

Agenzia del Territorio
CATASTO FABBRICATI
Ufficio provinciale di
Latina

Scala 1: 200

PIANTA PIANO TERRA

Dichiarazione protocollo n. LT0210344 del 29/10/2004
Planimetria di u.i.u. in Comune di Sabaudia
Via S.s. 148 Pontina Km. 85,00

civ. SNC

Identificativi Catastali:
Sezione: Foglio: 37
Particella: 142
Subalterno:

Compilata da:
Ceccarelli Vincenzo
Iscritto all'albo:
Ingegneri
Prov. Latina N. 375

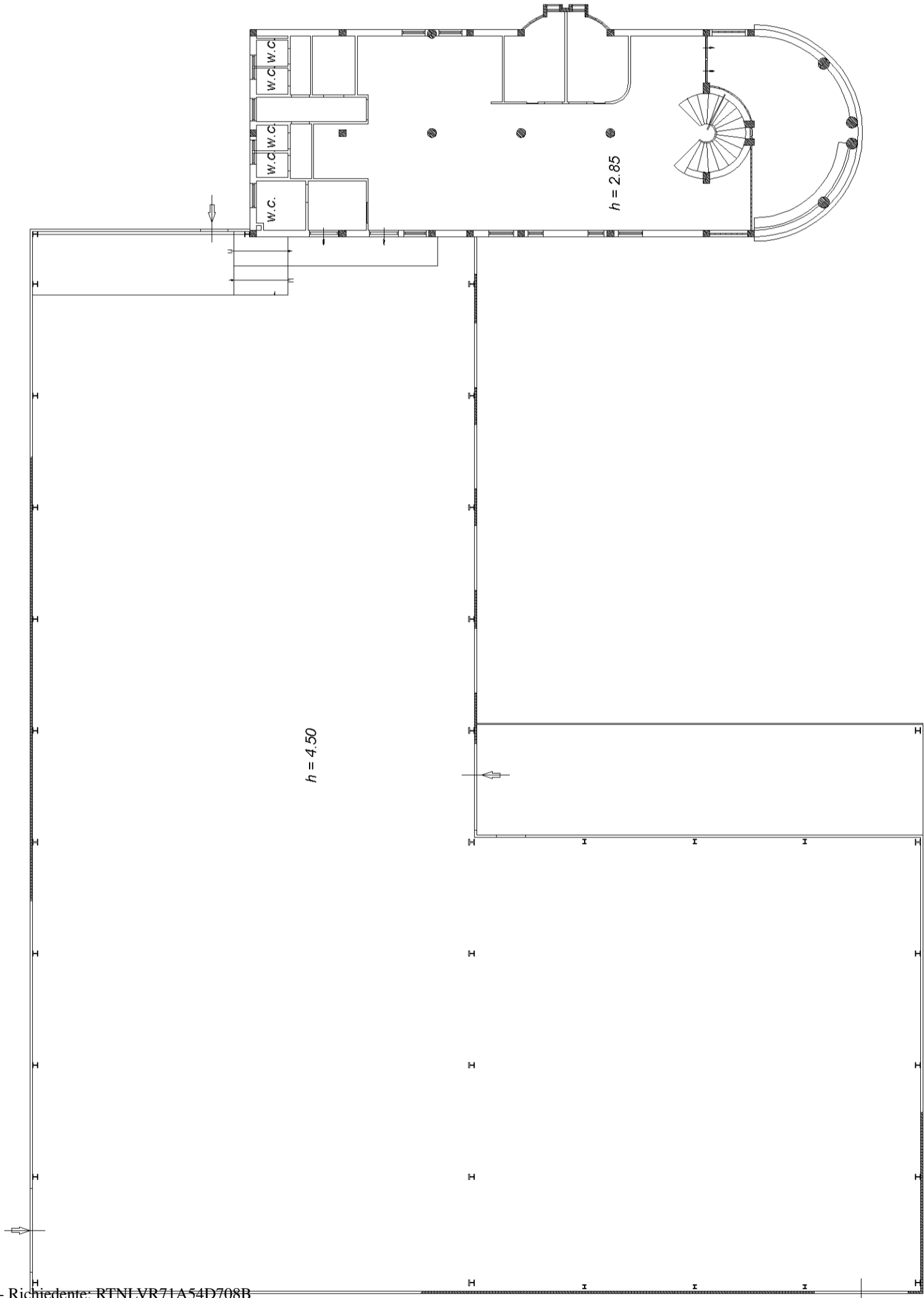

PIANTA PIANO PRIMO

