

**ALL. 19)**

**ALLEGATI FOTOGRAFICI**

Foto eseguite durante i sopralluoghi



Ingresso carrabile da strada e Corte comune



Vista Esterna da Lato N-O : Piani 1-2



Corte Comune e Posti auto



Tipologia posti auto segnati a terra



Scalinata Comune da Esterno Palazzina "B" per Unità al Primo Piano



Scalinata comune



Ballatoio Primo Piano e ingresso all'appartamento



Portoncino e ingresso dell'unità



Piano 1: Vista Soggiorno verso lato Nord (angolo cottura e ingresso, scala verso piano 2)



Piano 1: Vista Soggiorno verso lato Sud (zona soggiorno e finestra su terrazzino).



Piano 1: Vista Soggiorno (angolo cottura)



Piano 1: Scala da ingresso verso piano 2°

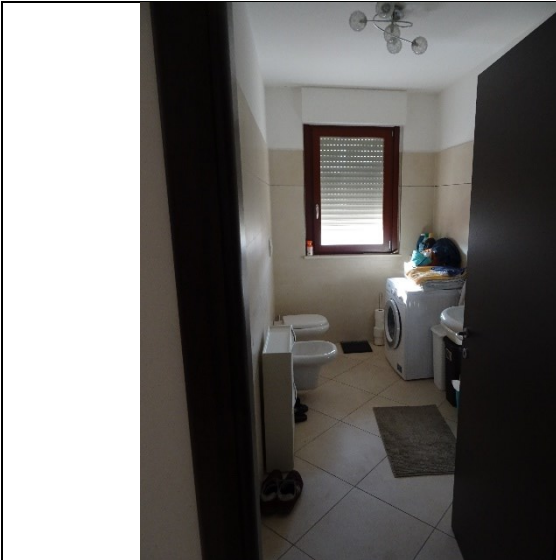

Piano 1: WC



Piano 1°: Terrazzino verso lato N-O



Piano 1°: Terrazzino verso lato N-O



Piano 1°: terrazzino -

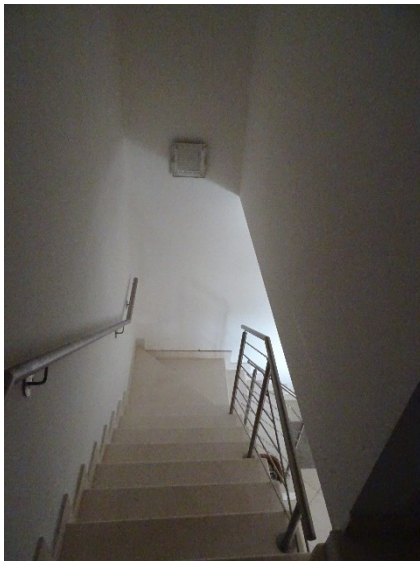

Scala interna fra 1° e 2° Piano – Vista da superiore



Piano 2°: disimpegno centrale – Vista verso scala

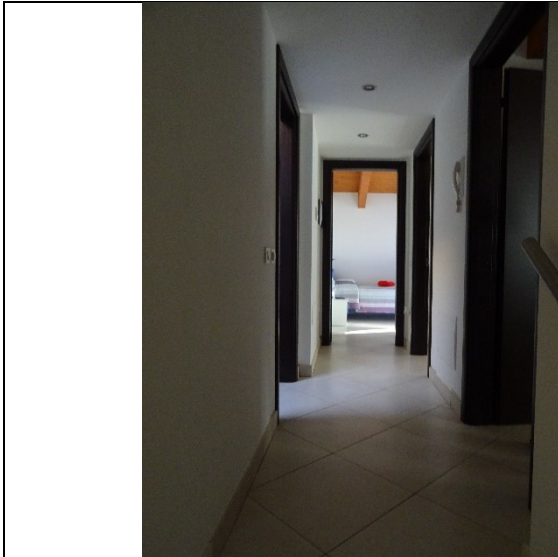

Piano 2°: disimpegno centrale – Vista verso camere



Particolare infissi



Piano 2°: Locale 3 lato SUD



Piano 2°: Locale 3 lato SUD



Piano 2°: Locale 3 lato SUD



Particolare porte interne



Piano 2°: Locale 2 lato Ovest



Piano 2°: Locale 2 lato Ovest



Piano 2°: Locale 1 lato N-O



Piano 2°: Locale 1 lato N-O



Piano 2°: WC-Lavatoio



Piano 2°: Split a soffitto



Piano 2°: Balcone locali 2 e 3



Piano 2°: Balcone locali 2 e 3



Piano 2°: Vano caldaia su balcone Lato Ovest



Piano S1: Corridoio locale cantine

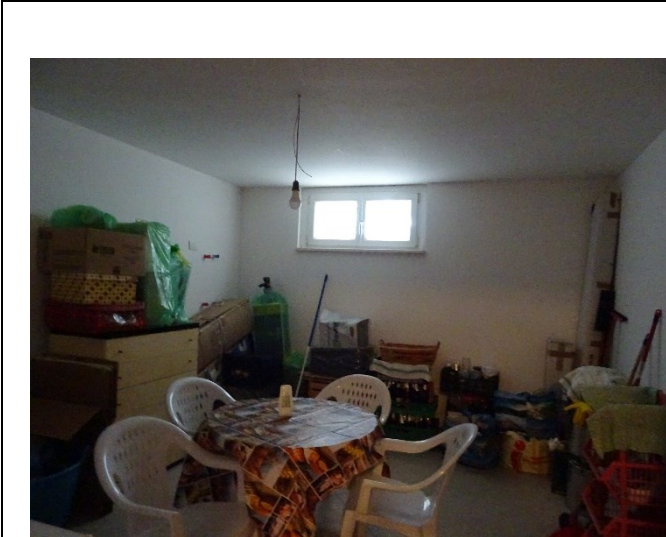

Piano S1: Cantina



Piano S1: Cantina