

MODULARIO
F. 100/101 - 315



MINISTERO DELLE FINANZE
DIREZIONE GENERALE DEL CATASTO E DEI SERVIZI TECNICI ERARIALI

Min. B. Nuovo Catasto Edilizio Urbano

Lire
50

NUOVO CATASTO EDILIZIO URBANO

(R. DECRETO LEGGE 23 APRILE 1978 N. 662)

Planimetria dell'immobile situato nel Comune di **PIEVE EMANUELE** **Viale Dei Pini, 4**

Ditta **I.C.R.I.L. s.p.a. Iniziativa Costruzioni Riunite Lambro** - Via Villa Emiliani, 46 - ROMA

Allegata alla dichiarazione presentata all'Ufficio Tecnico Erariale di **MILANO**

PIANO 6°
SCALA M
UNITA 129

STESSA PROPRIETA

STESSA PROPRIETA

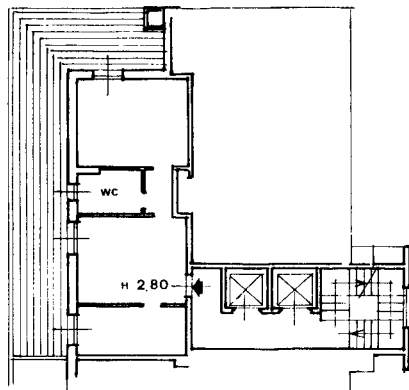

STESSA PROPRIETA

STESSA PROPRIETA

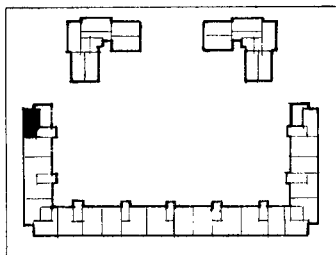

Planimetria 1:2000

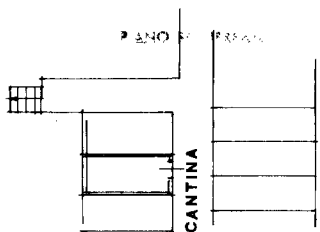

ORIENTAMENTO



SCALA DI 1:200

SPAZIO RISERVATO PER LE ANNOTAZIONI D'UFFICIO

DATA
PROF. N°

PARTITA 30
FOGLIO 3
MAPPALE 120
SUBALTERNO

Compilata dal **Dott. Arch.**
Pier Giorgio Meregalli

Iscritto all'Albo degli Architetti
della Provincia di Milano n. 2347

DATA **30. 6. 1981**

Firma: *Aut. Pier Giorgio Meregalli*

Ultima planimetria in atti