

LIQUIDAZIONE GIUDIZIALE SOCIETA' "NAMASTE' S.R.L.S."

ALLEGATO N. 2

Planimetrie catastali



Geom. Spagna Giulio
Viale F.lli Cervi n°28 – 46034 Cerese di Borgo Virgilio (MN)
Tel. 339-1566566
e-mail giulio.spagna@libero.it

**Agenzia del Territorio
CATASTO FABBRICATI
Ufficio Provinciale di
Mantova**

Dichiarazione protocollo n. MN0138464 del 28/06/2007

Planimetria di u.i.u. in Comune di Mantova

Strada Ostigliese

civ. 17A

Identificativi Catastali:

Sezione:
Foglio: 75
Particella: 26
Subalterno: 301

Compilata da:
Cantini Arturo

Iscritto all'albo:
Geometri

Prov. Mantova

N. 2099

Scheda n. 1

Scala 1:200

Piano Terra

scala 1:200

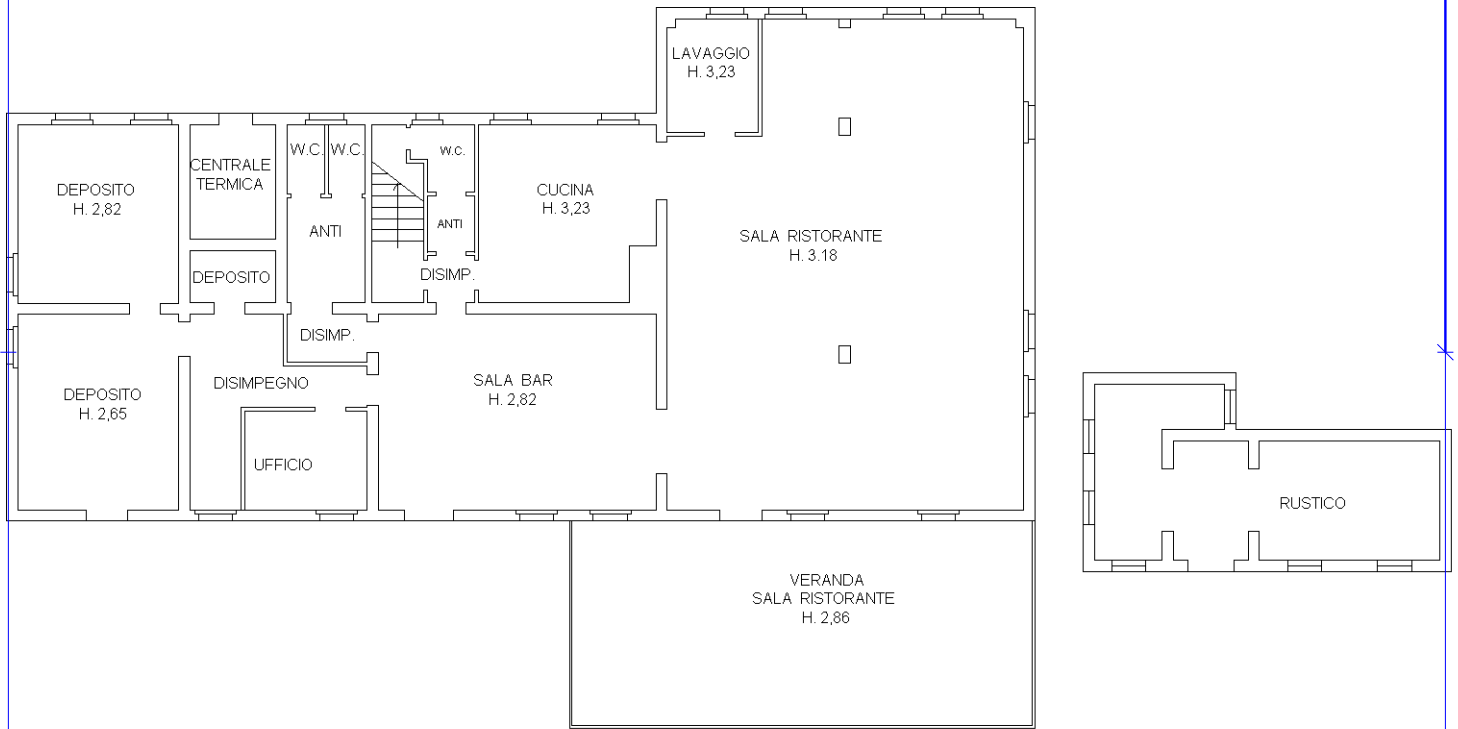

N



Ultima planimetria in atti

Data: 14/05/2024 - n. T47792 - Richiedente: SPGGLI65E14E897S

Totale schede: 1 - Formato di acquisizione: A4(210x297) - Formato stampa richiesto: A4(210x297)