

## **ALLEGATO 6**

Planimetria catastale dell'immobile pignorato attualmente censito al Catasto Fabbricati del  
Comune di Napoli con i seguenti estremi salienti:  
sezione urbana PIA, foglio 12, particella 1283, subalterno 2

MODULARIO  
F. rig. rend. 487



MINISTERO DELLE FINANZE  
DIPARTIMENTO DEL TERRITORIO  
**CATASTO EDILIZIO URBANO** (RDL 13-4-1939, n. 652)

MOD. **BN** (CEU)

LIRE  
**200**

Planimetria di u.i.u. in Comune di NAPOLI via Montagna Spaccata-PIANURA - civ. ....

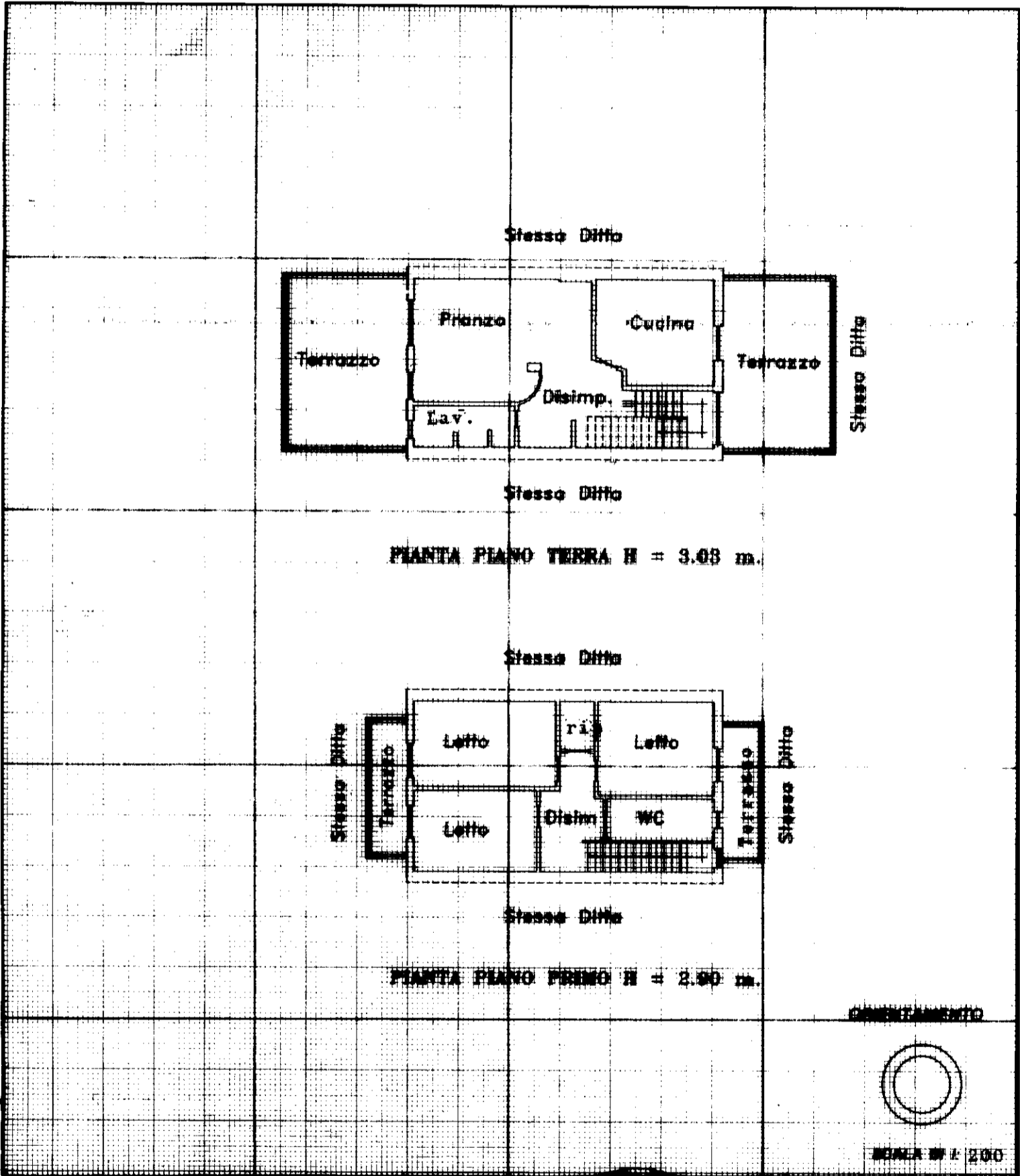

Dichiarazione di N.C. <input checked="" type="checkbox"/> Denuncia di variazione <input type="checkbox"/>	Completata dal <u>Architetto</u> (Titolo, cognome e nome) <u>Scarpa Luigi</u>	 <b>ALBOM 3875</b>	RISERVATO ALL'UFFICIO
Identificativi catastali F. <u>90</u> n. <u>1283</u> sub. <u>1/1</u>	Iscritto all'albo de <u>Architetti</u> della provincia di <u>NAPOLI</u> n. <u>3875</u> data <u>6-2-97</u> Firma <u>Luigi Scarpa</u>		