

MODULARIO
T. - Cat. S. T. - III



MINISTERO DELLE FINANZE 257/3
DIREZIONE GENERALE DEL CATASTO E DEI SERVIZI TECNICI ERARIALI

Mod. B (Nuovo Catasto Edilizio Urbano)

Lire 20

87 NUOVO CATASTO EDILIZIO URBANO

(R. DECRETO-LEGE 13 APRILE 1959, N. 43)

Planimetria dell'immobile situato nel Comune di Zocca Via Prov. per Montambro

Ditta [REDACTED]

Allegata alla dichiarazione presentata all'Ufficio Tecnico Erariale di Modena

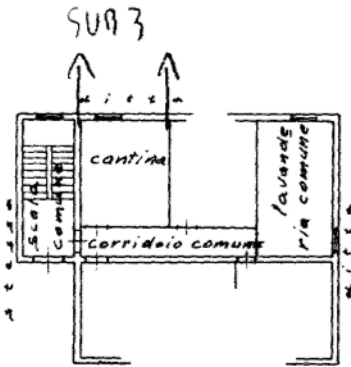

Piano Terra

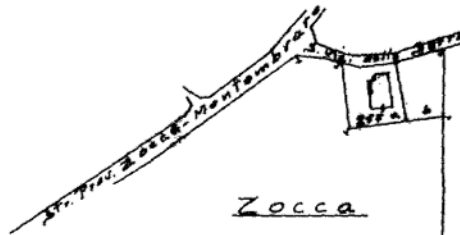

Zocca
Sez. B.F.3

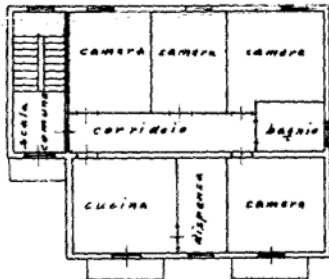

Piano Primo

ORIENTAMENTO



SCALA DI 1:200

SPAZIO RISERVATO PER LE ANNOTAZIONI D'UFFICIO

DATA 30.7.65
PROT. N° 2738

Compilata dal geom. Marinelli Luigi
(Titolo, nome e cognome del tecnico)

Iscritto all'Albo dei geometri
della Provincia di Modena

DATA 1-5-1965

Firma: [REDACTED]

ISTITUTO POLIGRAFICO DELLO STATO

Ultima planimetria in atti

