

PIANO 4° - VIA GIOVANNI AMENDOLA N.9

ALL.3 PAG.2





Foto n. 1 – sopralluogo del 7 aprile 2021



Foto n. 2 – sopralluogo del 7 aprile 2021

ALL 3 PAG 3





Foto n. 3 – sopralluogo del 7 aprile 2021



Foto n. 4 – sopralluogo del 7 aprile 2021





Foto n. 5 – sopralluogo del 7 aprile 2021





Foto n. 6 – rampa di accesso ai box



Foto n. 7 – box auto al piano interrato

ALL.3 PAGA

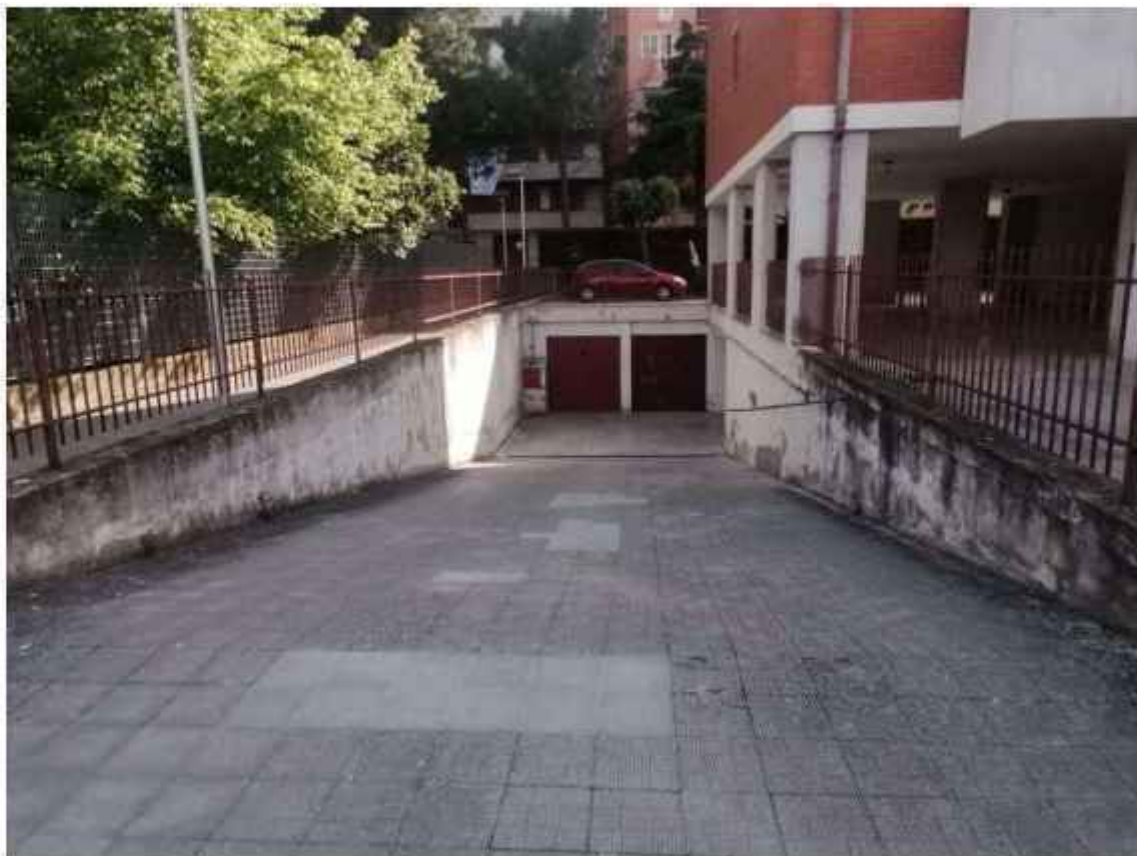

MOD. B
P. 12 - 1984 - 487



MINISTERO DELLE FINANZE
DIREZIONE GENERALE DEL CATASTO E DEI SERVIZI TECNICI ERARIALI

Lire
50

NUOVO CATASTO EDILIZIO URBANO

(D. DECRETI 28068 E 28074 DEL 1984)

Planimetria dell'immobile situato nel Comune di San Severo Via G. Amendola n. 9

Ditta

Allegata alla dichiarazione presentata all'Ufficio Catastro al n. 130748

| | |
|----------|--------|
| Pianno | 48 |
| Scala | 8 |
| Int. | 7 |
| (Sub.) | (28) |

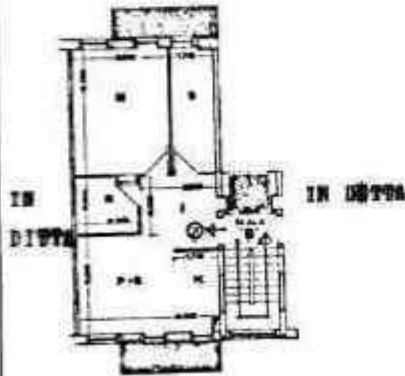

COMUNE DI SAN SEVERO

STRALCIO PLANIMETRICO

FOGLIO n. 30

RAPP. 1/2000

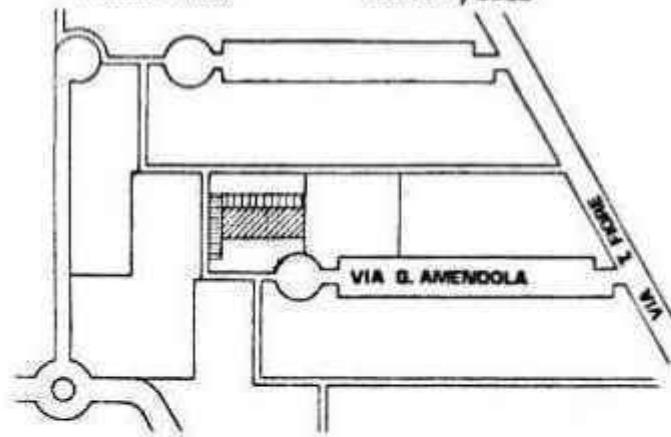

ORIENTAMENTO



SCALA DI 1/200

| | |
|---|--|
| SPAZIO RISERVATO PER LE ANNOTAZIONI D'UFFICIO | |
| DATA | |
| PROT. N° | |

Completato dal
 Inscritto all'Albo dei geometri
 della Provincia di POGGIA al n. 848
 DATA 21 NOV. 1985
 Firma: _____

ALL. 8 PAG. 1

in atti al
 Situazione al 13/03/2021 - Comune di SAN SEVERO (I1581) - Foglio: 30 - Particella: 688 - Subalterno: 28
 P. 12 - 1984 - 487
 Mod. B (Nuovo Catasto Edilizio Urbano)
 Direzione Generale del Catasto e dei Servizi Tecnici Erariali
 Ministero delle Finanze
 Roma - Tel. 06/47591 - Telex 320511 - Fax 06/4759113375661500883

Ultima planimetria in atti

Data presentazione: 25/11/1985 - Data: 13/03/2021 - n. T52915 - Richiedente:

Totale schede: 1 - Formato di acquisizione: fuori standard (297X381) - Formato stampa richiesto: A4(210x297)

Firmato

M. 11/1985
E. 1/10/1985



MINISTERO DELLE FINANZE

M. 11 (Nuovo Catasto Edilizio Urbano)

DIREZIONE GENERALE DEL CATASTO E DEI SERVIZI TECNICI ERARIALI

Lire
50

NUOVO CATASTO EDILIZIO URBANO

(R. DECRETO LEGGE 22 APRILE 1968, N. 451)

Planimetria dell'immobile situato nel Comune di San Severo

Via G. Amendola n. 9

Ditta [REDACTED]
Allegata alla dichiarazione presentata in carica [REDACTED]

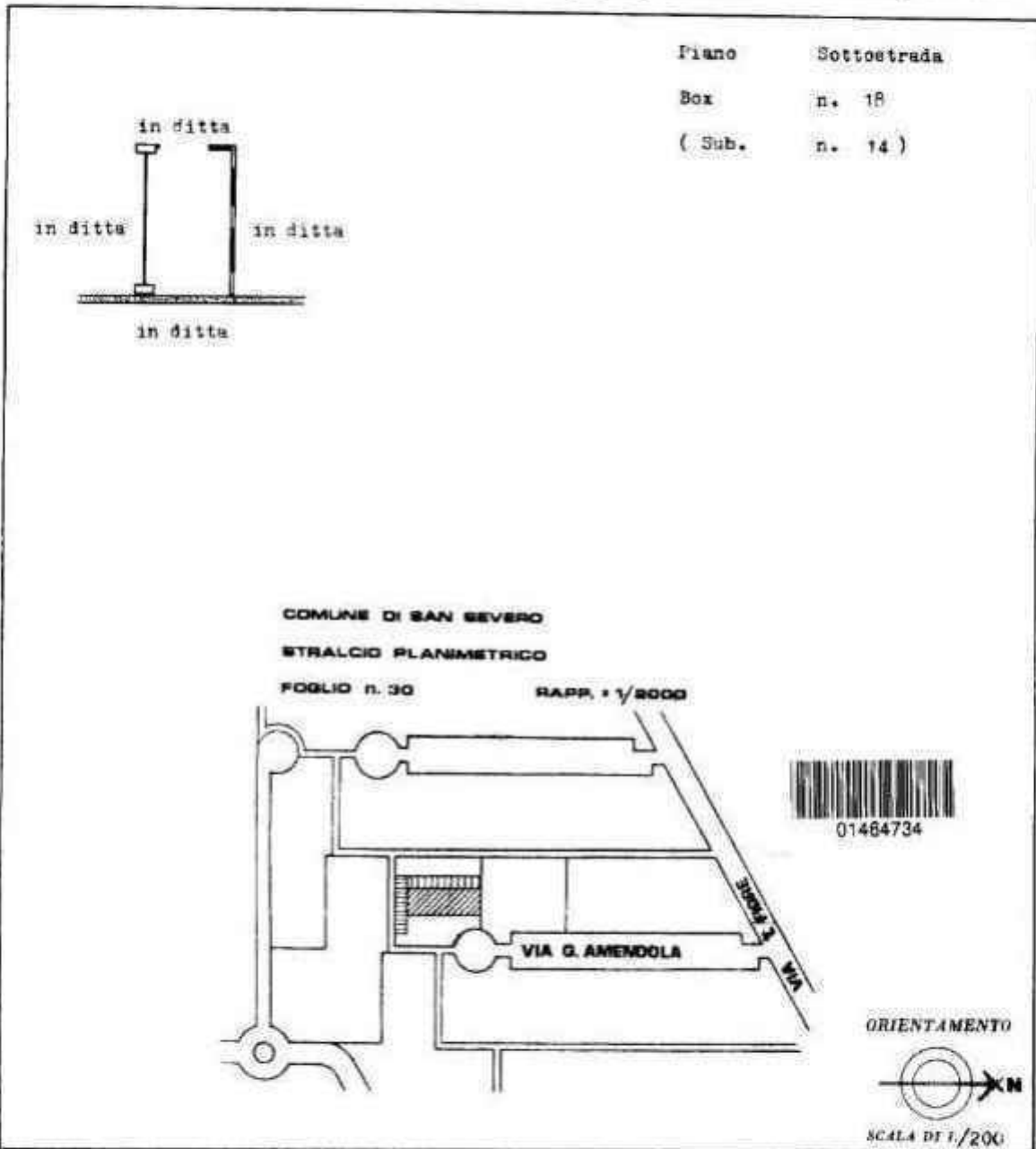

| SPAZIO RISERVATO PER LE ANNOTAZIONI D'UFFICIO | |
|---|-------------------|
| DATA | Foglio n. 30 |
| PROT. N° | particella n. 981 |
| | Sub. n. 14 |
| | Box loti n. 18 |

Completato il:
[REDACTED]
data **21 NOV 1985**
Firma: [REDACTED]

Catasto dei Fabbricati - Situazione al 13/03/2021 - Comune di SAN SEVERO (1158) - < Foglio: 30 - Particella: 981 - Subalterno: 14 >
 Firmato Da: MICHELE ANTONIACI - Numero di Ufficio: 86-844-44015-06711337566850693

Ultima planimetria in atti

Visura storica per immobile

Situazione degli atti informatizzati dall'impianto meccanografico al 08/04/2021

Data: 08/04/2021 - Ora: 11.55.07 Segue

Visura n.: T171065 Pag: 1

| | |
|----------------------|--|
| Dati della richiesta | Comune di SAN SEVERO (Codice: I158) |
| Catasto Fabbricati | Provincia di FOGGIA Foglio: 30 Particella: 688 Sub.: 28 |

| | | |
|-----------|--|-------------------------------------|
| INTESTATI | | (1) Proprietà per l'area 1/1 |
| | | (1a) Proprietà superficiale per 1/1 |

Unità immobiliare dal 10/10/2014

| N. | DATI IDENTIFICATIVI | | | | DATI DI CLASSAMENTO | | | | | | | Rendita | DATI DERIVANTI DA |
|-------------|---------------------|---|------------|------|---------------------|------------|-----------|--------|-------------|---|-------------|---|-------------------|
| | Sezione Urbana | Foglio | Particella | Sub. | Zona Cens. | Micro Zona | Categoria | Classe | Consistenza | Superficie Catastale | | | |
| 1 | | 30 | 688 | 28 | 1 | | A/3 | 3 | 3 vani | Totale: 72 m ² Totale escluso aree scoperte** : 69 m ² | Euro 302,13 | VARIAZIONE del 10/10/2014 protocollo n. F03235782 in atti dal 10/10/2014 G. A. E. CODIFICA PIANO INCOERENTE (n. 79841.1/2014) | |
| Indirizzo | | VIA GIOVANNI AMENDOLA n. 9 piano: 7 scale: B; | | | | | | | | | Mod.58 | | 272 |
| Notifica | | Partita | | | | | | | | | | | |
| Annotazioni | | di immobile: rettifica piano | | | | | | | | | | | |

Mappe Terzi Correlati
Codice Comune I158 - Sezione - Foglio 30 - Particella 688

Situazione dell'unità immobiliare dal 14/11/2013

| N. | DATI IDENTIFICATIVI | | | | DATI DI CLASSAMENTO | | | | | | | Rendita | DATI DERIVANTI DA |
|-------------|---------------------|---|------------|------|---------------------|------------|-----------|--------|-------------|---|-------------|---|-------------------|
| | Sezione Urbana | Foglio | Particella | Sub. | Zona Cens. | Micro Zona | Categoria | Classe | Consistenza | Superficie Catastale | | | |
| 1 | | 30 | 688 | 28 | 1 | | A/3 | 3 | 3 vani | Totale: 72 m ² Totale escluso aree scoperte** : 69 m ² | Euro 302,13 | VARIAZIONE del 14/11/2013 protocollo n. FG0209624 in atti dal 14/11/2013 AGGIORNAMENTO PLANIMETRICO (n. 98967.1/2013) | |
| Indirizzo | | VIA GIOVANNI AMENDOLA n. 9 piano: 7 scale: B; | | | | | | | | | Mod.58 | | 272 |
| Notifica | | Partita | | | | | | | | | | | |
| Annotazioni | | di ataber cessione in dati meteo (protocollo di intestazione planimetria n.66/1985) | | | | | | | | | | | |

Visura storica per immobile

Situazione degli atti informatizzati dall'impianto meccanografico al 08/04/2021

Data: 08/04/2021 - Ora: 11.55.07 Segue

Visura n.: T171065 Pag: 2

Situazione dell'unità immobiliare relativa ad atto del 25/11/1985 (antecedente all' impianto meccanografico)

| N. | DATI IDENTIFICATIVI | | | | DATI DI CLASSAMENTO | | | | | | | Rendita | DATI DERIVANTI DA |
|-----------|---------------------|---|------------|------|---------------------|------------|-----------|--------|-------------|---|-----------------------|---|-------------------|
| | Sezione Urbana | Foglio | Particella | Sub. | Zona Cens. | Micro Zona | Categoria | Classe | Consistenza | Superficie Catastale | | | |
| 1 | | 30 | 688 | 28 | 1 | | A/3 | 3 | 3 vani | Totale: 67 m ² Totale escluso aree scoperte** : 65 m ² | Euro 0,60 L. 1.170 | CLASSAMENTO AUTOMATICO del 25/11/1985 in atti dal 18/09/1991 (n. 66/1985) | |
| Indirizzo | | VIA GIOVANNI AMENDOLA n. 9 piano: PT interno: 7 scale: B; | | | | | | | | | Mod.58 | | 272 |
| Notifica | | Partita | | | | | | | | | | | |

Situazione dell'unità immobiliare dal 01/01/1992

| N. | DATI IDENTIFICATIVI | | | | DATI DI CLASSAMENTO | | | | | | | Rendita | DATI DERIVANTI DA |
|-----------|---------------------|---|------------|------|---------------------|------------|-----------|--------|-------------|---|---------------------------|--|-------------------|
| | Sezione Urbana | Foglio | Particella | Sub. | Zona Cens. | Micro Zona | Categoria | Classe | Consistenza | Superficie Catastale | | | |
| 1 | | 30 | 688 | 28 | 1 | | A/3 | 3 | 3 vani | Totale: 67 m ² Totale escluso aree scoperte** : 65 m ² | Euro 302,13 L. 585.000 | VARIAZIONE del 01/01/1992 VARIAZIONE DEL QUADRO TARIFFARIO | |
| Indirizzo | | VIA GIOVANNI AMENDOLA n. 9 piano: PT interno: 7 scale: B; | | | | | | | | | Mod.58 | | 272 |
| Notifica | | Partita | | | | | | | | | | | |

Situazione dell'unità immobiliare dal 22/01/1988

| N. | DATI IDENTIFICATIVI | | | | DATI DI CLASSAMENTO | | | | | | | Rendita | DATI DERIVANTI DA |
|-----------|---------------------|---|------------|------|---------------------|------------|-----------|--------|-------------|----------------------|--------|---|-------------------|
| | Sezione Urbana | Foglio | Particella | Sub. | Zona Cens. | Micro Zona | Categoria | Classe | Consistenza | Superficie Catastale | | | |
| 1 | | 30 | 688 | 28 | | | | | | | | Visura del 22/01/1988 in atti dal 16/03/1989 (n. 1122/1988) | |
| Indirizzo | | VIA AMENDOLA GIOVANNI n. 9 piano: PT interno: 7 scale: B; | | | | | | | | | Mod.58 | | 272 |
| Notifica | | Partita | | | | | | | | | | | |

Situazione dell'unità immobiliare dall'impianto meccanografico

| N. | DATI IDENTIFICATIVI | | | | DATI DI CLASSAMENTO | | | | | | | Rendita | DATI DERIVANTI DA |
|-----------|---------------------|---|------------|------|---------------------|------------|-----------|--------|-------------|----------------------|--|--|-------------------|
| | Sezione Urbana | Foglio | Particella | Sub. | Zona Cens. | Micro Zona | Categoria | Classe | Consistenza | Superficie Catastale | | | |
| 1 | | 30 | 688 | 28 | | | | | | | | Impianto meccanografico del 30/06/1987 | |
| Indirizzo | | VIA AMENDOLA GIOVANNI n. 9 piano: P4 interno: 2 scale: B; | | | | | | | | | | | |

Direzione Provinciale di Foggia - Ufficio Provinciale - Territorio - Servizi Catastali - Via Amendola Giovanni n. 9 - 71014 Foggia (FG) - Tel. 0884/444444 - Fax 0884/444444 - Email: uff.territo@agenziaentrate.it