

MODULO
F. 100/100 - 497



MINISTERO DELLE FINANZE
DIREZIONE GENERALE DEL CATASTO E DEI SERVIZI TECNICI ERARIALI

Mod. B (Nuovo Catasto Edilizio Urbano)

Lire
50

NUOVO CATASTO EDILIZIO URBANO

(D. DECRETO-LEGGE 11 APRILE 1976, N. 64)

Planimetria dell'abitacolo nel Comune di AREZZO Via POLICIANO 2,26
Ditta
Allegata alla dichiarazione presentata all'Ufficio Tecnico Erariale di AREZZO

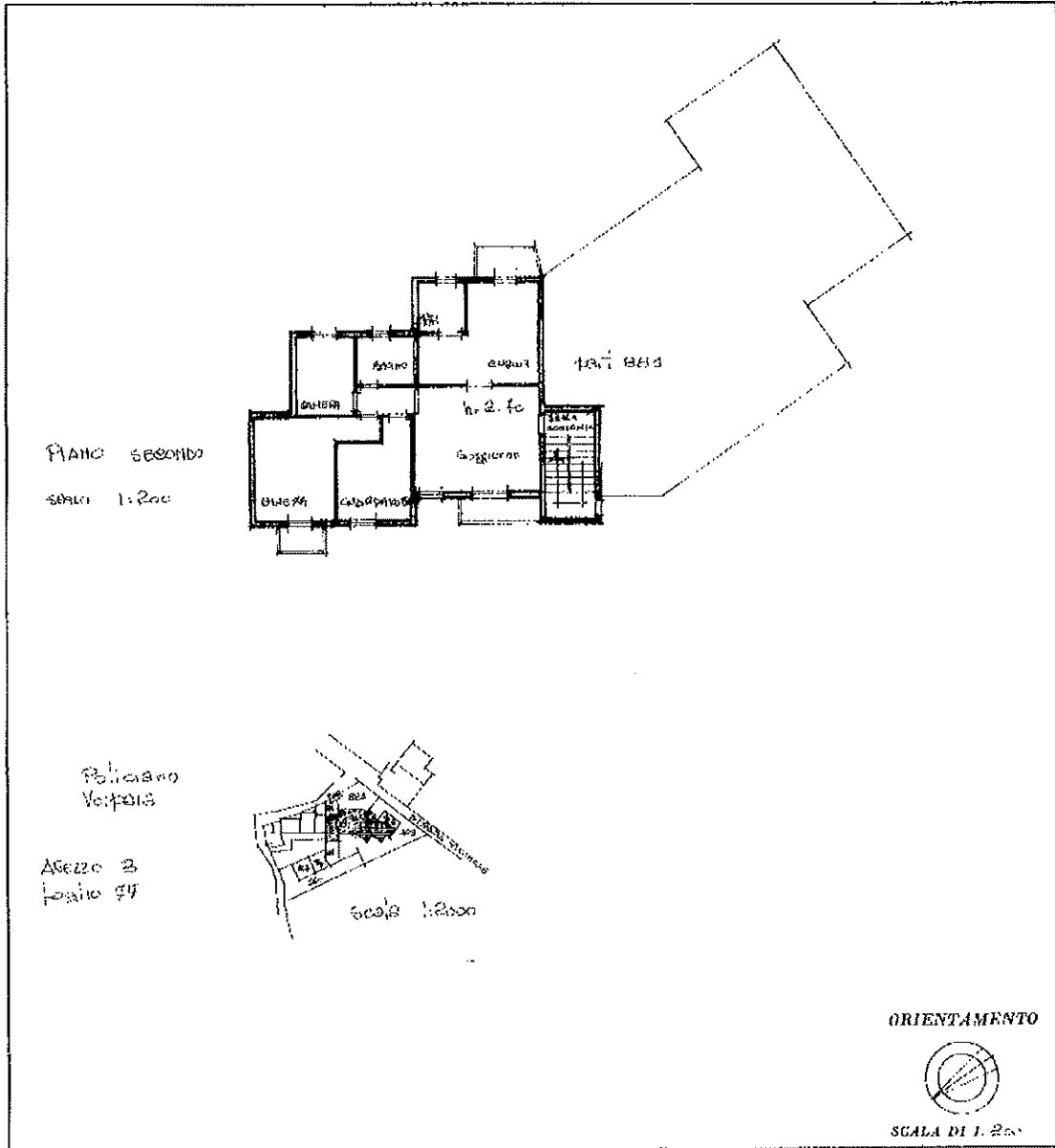

SPAZIO RISERVATO PER LE ANNOTAZIONI D'UFFICIO

DATA	
PROT. N°	

B/77
661
60

Compilata dal **ARCHITETTO**
(Titolo n. 100 e registro del 1974/75)
GIOVANNI RASPINI
Iscritto all'Albo de **ARCHITETTI**
della Provincia di **AREZZO**
DATA
Firma: *[Signature]*

Catasto dei Fabbricati - Situazione al 03/04/2023 - Comune di AREZZO(A390) - < Sez. urbana B - Foglio 77 - Particella 881 - Subalterno 16 >
 Firmato DA **CALTEZZO D'ADDENICO** Doc#**49JERRE62S**.P.A. NG CA 3 Serial#: 7c03a9f4f9061cbeb8f0b2cde8dc4f1



Ultima planimetria in atti

MOD. 11/81
E. 19.10.80 487



MINISTERO DELLE FINANZE
DIREZIONE GENERALE DEL CATASTO E DEI SERVIZI TECNICI ERARIALI

Mod. B (Nuovo Catasto Edilizio Urbano)

Lire
50

NUOVO CATASTO EDILIZIO URBANO

(IL DECRETO-LEGGI 11 APRILE 1949, N. 55)

Planimetria dell'immobile situato nel Comune di AREZZO Via POLICIANO 99 B

Ditta

Allegata alla dichiarazione presentata all'Ufficio Tecnico Erariale di AREZZO

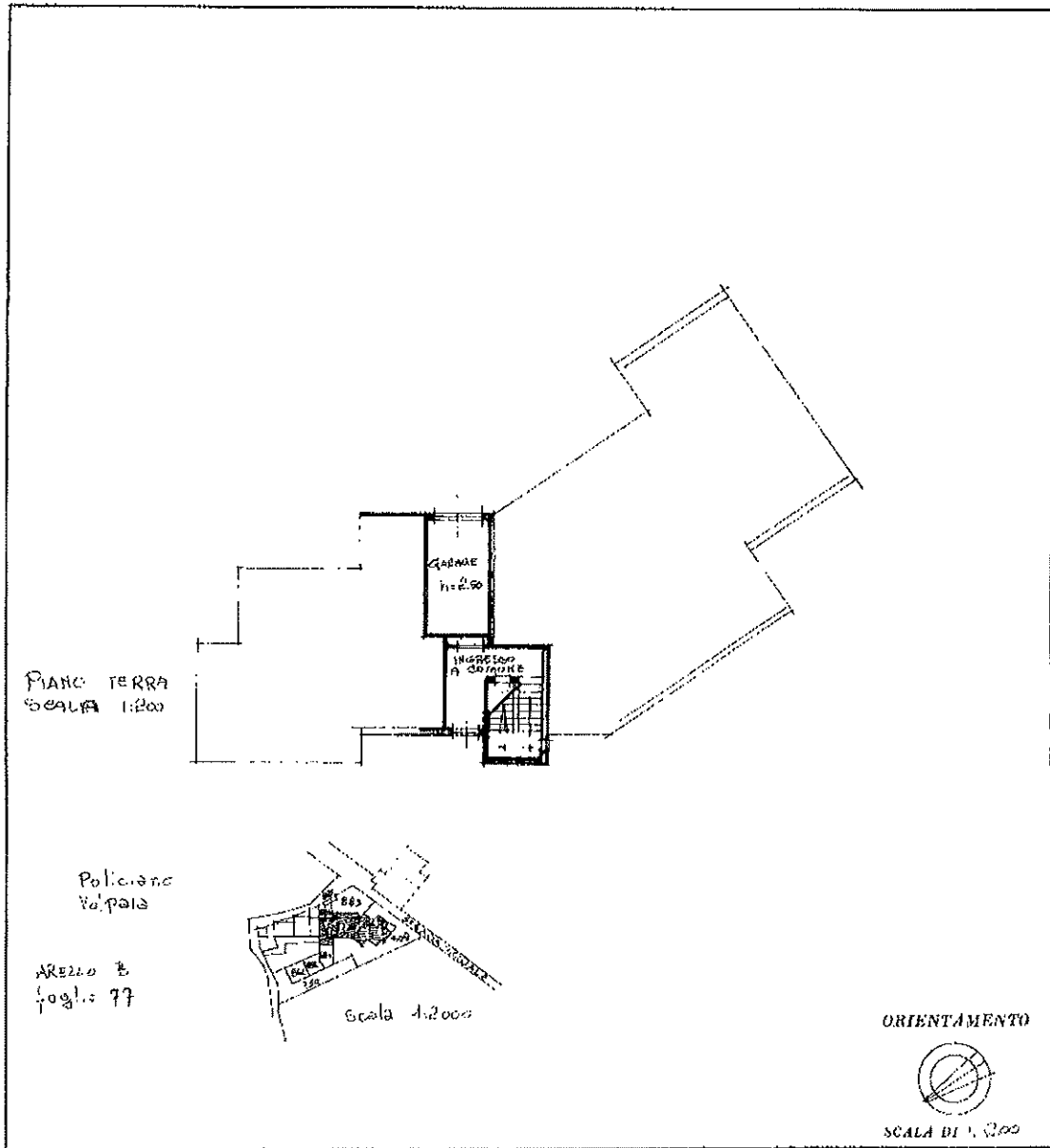

SPAZIO RISERVATO PER LE ANNOTAZIONI D'UFFICIO	
DATA PROT. N°	
23/10/84	B/77 8

Compilata dal ARCHITETTO
GIOVANNI RASPINI
 Iscritto all'Albo dei ARCHITETTI
 della Provincia di AREZZO
 nava
 Firma: *[Signature]*



Catasto dei Fabbricati - Situazione al 03/04/2023 - Comune di AREZZO (A390) - < Sez. urbana B - Foglio 77 - Particella 881 - Subalterno 8 >
 Firmato DA CANTUZZO/DIMENICO.ER@66B@P@A@RUBAPEC S.P.A. NG CA 3 Serial#: 7c03a94f9061cbe68f0b2cde8ddc4f1

Ultima planimetria in atti



MODULARIO
P. 19/1984 - 497



MINISTERO DELLE FINANZE
DIREZIONE GENERALE DEL CATASTO E DEI SERVIZI TECNICI ERARIALI

Mod. B (Nuovo Catasto Edilizio Urbano)

Lirc
100

NUOVO CATASTO EDILIZIO URBANO

(D. DECRETO LEGGE 11 APRILE 1959, N. 652)

Planimetria dell'immobile situato nel Comune di AREZZO Via PALLOLANO 881

Ditta

Allogata alla dichiarazione presentata all'Ufficio Tecnico Erariale di AREZZO

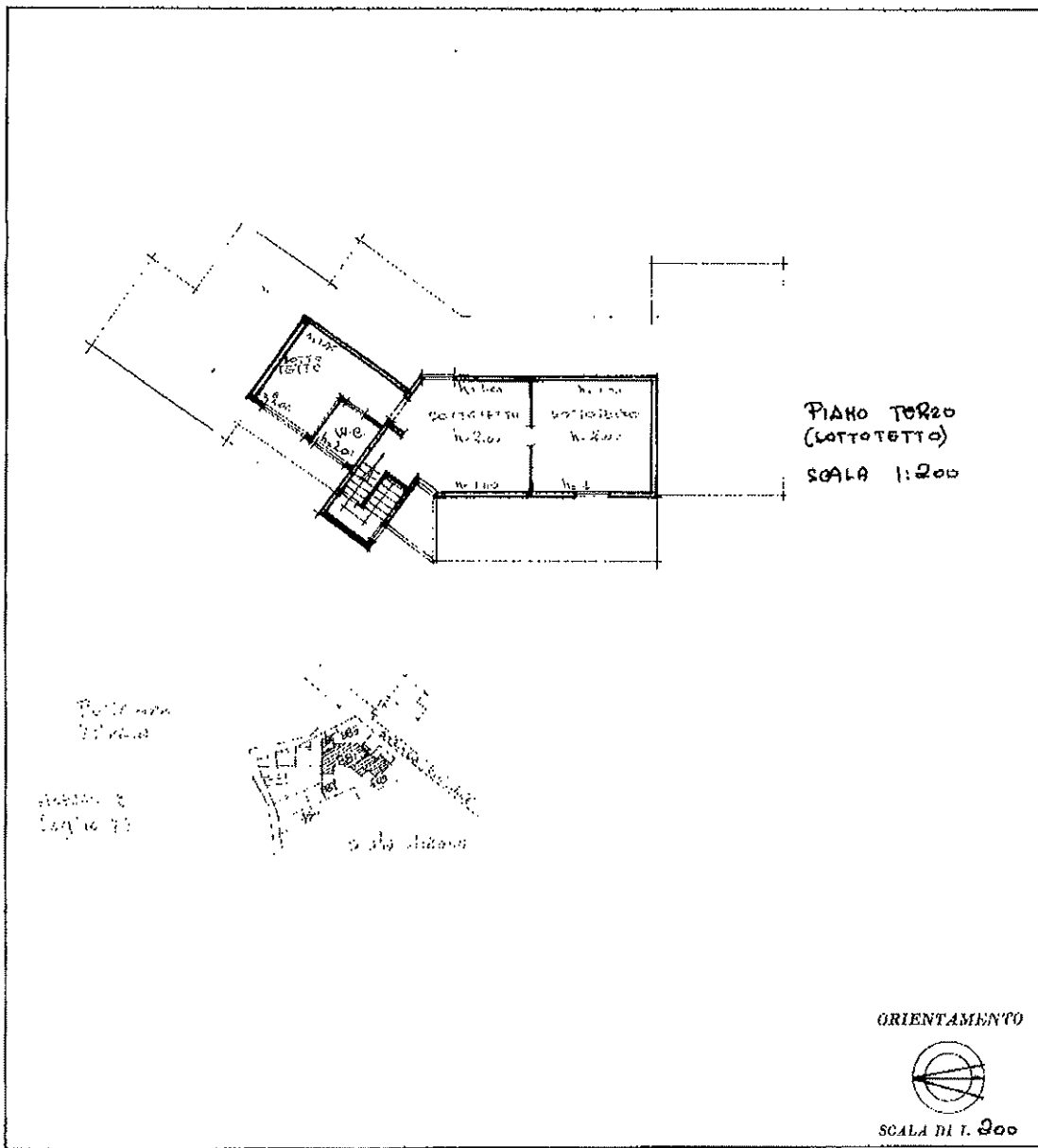

SPAZIO RISERVATO PER LE ANNOTAZIONI D'UFFICIO

DATA	
PROT. N°	<u>233078</u>

Compilata dal PROF. ING. RASPIA
 (Titolare, perito e ingegnere del catasto)
 Iscritto all'Albo dei PROF. ING. RASPIA
 della Provincia di AREZZO
 DATA 28/04/84
 Firma: [Signature]

Catasto dei Fabbricati - Situazione al 03/04/2023 - Comune di AREZZO(A390) - < Sez. urbana B - Foglio 77 - Particella 881 - Subalterno 2 >
 Firmato Da OCIALE LUZZO DIMENICO E86846D Doc#48534455 S.P.A. NG CA 3 Serial#: 7c03a94f9061cbe8b6f0b2cde8dcd4f1

Ultima planimetria in atti

