

## **TRIBUNALE DI AGRIGENTO**

Sezione Esecuzioni Immobiliari



**Procedura Esecutiva N.R.G.E. 9/2013**

**Giudice delle Esecuzione**  
**Dr.ssa Vitalba Marina Pipitone**

Creditore procedente

**BANCA POPOLARE SANT'ANGELO**  
**SOCIETÀ COOPERATIVA PER AZIONI**

Contro

\*\*\*\*\* + altri 1

**LOTTO 3**

**PLANIMETRIA**

Immobile residenziale sito in Favara cortile Matina  
censito al Catasto Fabbricati al  
foglio 39 mappale 499 sub1 piano terra, sub 2 piano primo e sub 3 piano secondo  
mappale 500 sub 6 piano secondo.

L'esperto  
**arch. Nicolò Salvatore Scopelliti**

---

## **Allegato N.4**

Rappresentazione cartografica

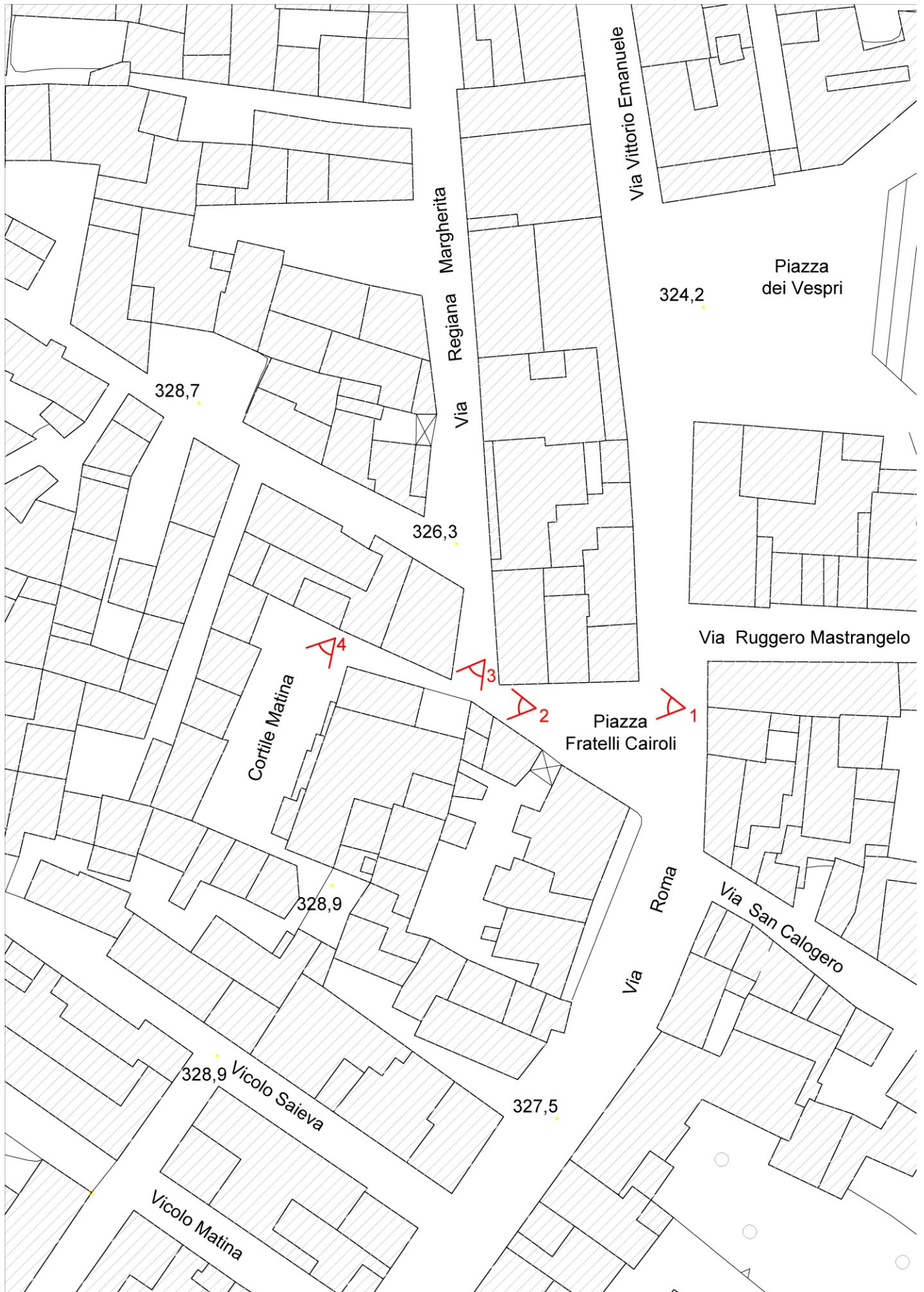



## **Allegato N.5**

Rilievo metrico

Comune di Favara - cortile Matina  
Censito al N.C.E.U. al foglio 39 particella 499 sub 1  
PIANO TERRA h = 3,20 m  
(Elaborato presente nell'Autorizzazione  
Edilizia n°36 del 2008 rilasciata  
dal Comune di Favara)

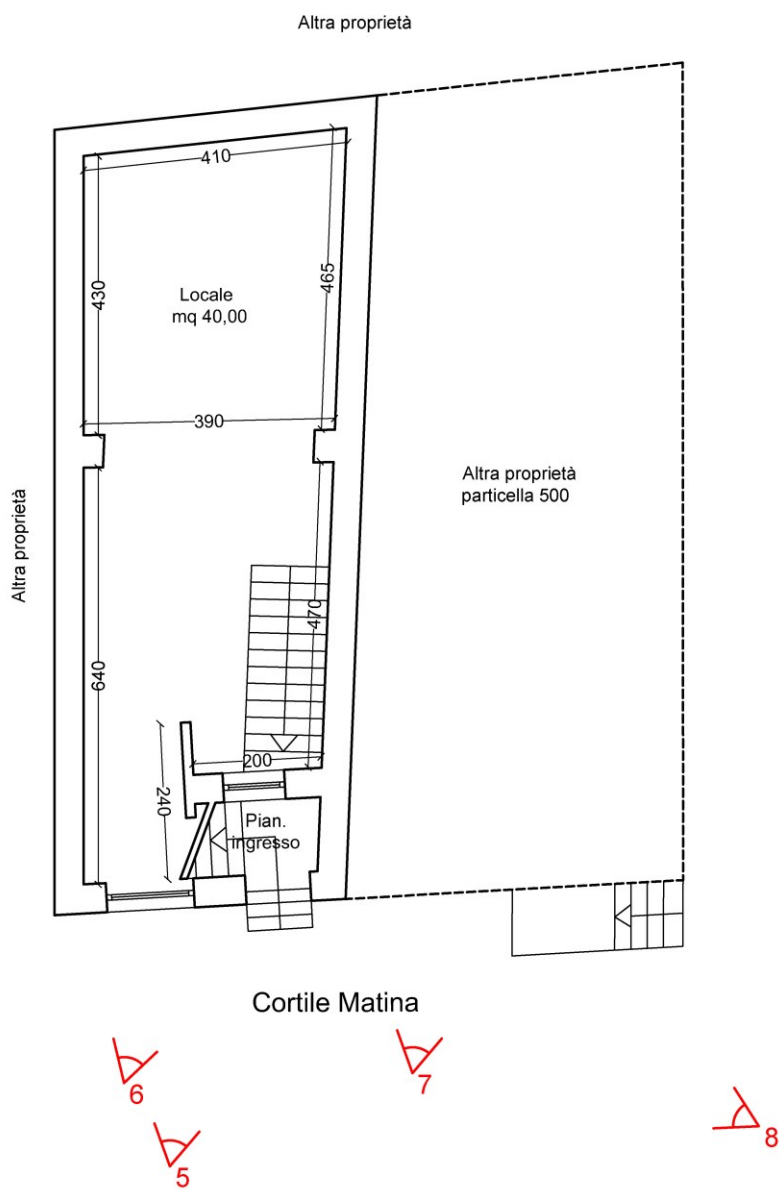

Comune di Favara - cortile Matina  
Censito al N.C.E.U. al foglio 39 particella 499 sub 2  
PIANO TERRA h = 3,20 m  
(Elaborato presente nell'Autorizzazione  
Edilizia n°36 del 2008 rilasciata  
dal Comune di Favara)

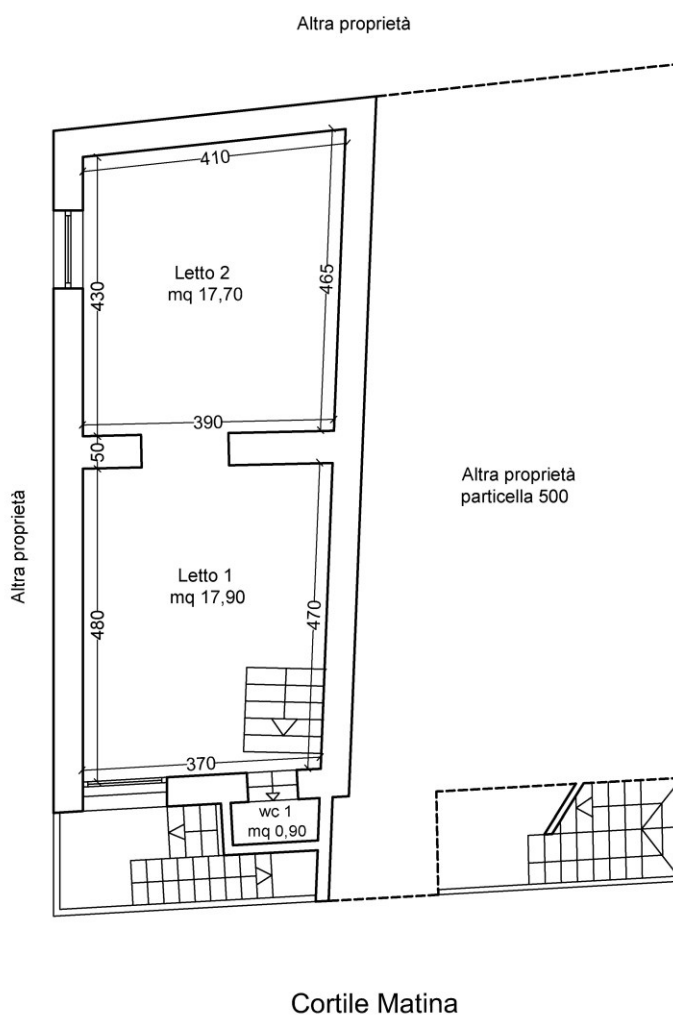

Comune di Favara - cortile Matina  
Censito al N.C.E.U. al foglio 39 particella 499 sub 3 e particella 500 sub 4  
PIANO SECONDO h = 2,90 m  
(Elaborato presente nell'Autorizzazione  
Edilizia n°36 del 2008 rilasciata  
dal Comune di Favara)

