

## Visura attuale sintetica per soggetto

### Situazione degli atti informatizzati al 05/09/2024

<b>Dati della richiesta</b>	Terreni e Fabbricati siti in tutta la provincia di TORINO
<b>Soggetto individuato</b>	<b>LOCURATOLO Nicola (CF: LCRNCL39D13F220J) nato a MINERVINO MURGE (BT) il 13/04/1939</b>

#### 1. Immobili siti nel Comune di TORINO (Codice L219) Catasto dei Fabbricati

N.	DATI IDENTIFICATIVI				DATI DI CLASSAMENTO							ALTRE INFORMAZIONI	
	Sez Urbana	Foglio	Numero	Sub	Zona Cens.	Micro Zona	Categoria	Classe	Consistenza	Superficie Catastale	Rendita	Indirizzo Dati derivanti da	Dati Ulteriori
1		1251	386	29	2		A/4	3	3,0 vani	Totale: 44 m <sup>2</sup> Totale escluse aree scoperte**: 43 m <sup>2</sup>	Euro 247,90	CORSO BELGIO n. 36 Piano S1 - 3  VARIAZIONE del 24/11/2015 Pratica n. TO0513223 in atti dal 24/11/2015 G.A.F CODIFICA PIANO INCOERENTE (n. 294896.1/2015)	Annotazione

**Immobile 1:**    **Annotazione:**    -classamento e rendita proposti (d.m. 701/94)

**Totale: vani 3    Rendita: Euro 247,90**

#### Intestazione degli immobili indicati al n.1

N.	DATI ANAGRAFICI	CODICE FISCALE	DIRITTI E ONERI REALI
1	DI MASI Carmela    nata a MINERVINO MURGE il 27/07/1938	DMSCML38L67F220N*	(1) Proprieta' 1/2    in regime di comunione dei beni con LOCURATOLO NICOLA
2	LOCURATOLO Nicola    nato a MINERVINO MURGE il 13/04/1939	LCRNCL39D13F220J*	(1) Proprieta' 1/2    in regime di comunione dei beni con DI MASI CARMELA
<b>DATI DERIVANTI DA</b>		RETTIFICA DI INTESTAZIONE ALL'ATTUALITA' del 27/06/1984 Pubblico ufficiale BOTTINO FEDERICO Sede TORINO (TO) Repertorio n. 52343 - UR Sede TORINO (TO) Registrazione n. 40717 registrato in data 13/07/1984 - COMPRAVENDITA-F.O.-TO/517297/11 Voltura n. 36790.1/2011 - Pratica n. TO0517406 in atti dal 06/07/2011	

**Totale Generale: vani 3    Rendita: Euro 247,90**

Unità immobiliari n. 1

\* Codice Fiscale Validato in Anagrafe Tributaria

**Agenzia del Territorio  
CATASTO FABBRICATI  
Ufficio Provinciale di  
Torino**

Dichiarazione protocollo n. TO0000363 del 02/01/2006

Planimetria di u.i.u. in Comune di Torino

Corso Belgio

civ. 36

Identificativi Catastali:

Sezione:

Foglio: 46

Particella: 248

Subalterno: 29

Compilata da:

Franzero Riccardo

Iscritto all'albo:

Architetti

Prov. Torino

N. 3733

Scheda n. 1

Scala 1:200

## PIANO TERZO H= M.3,30

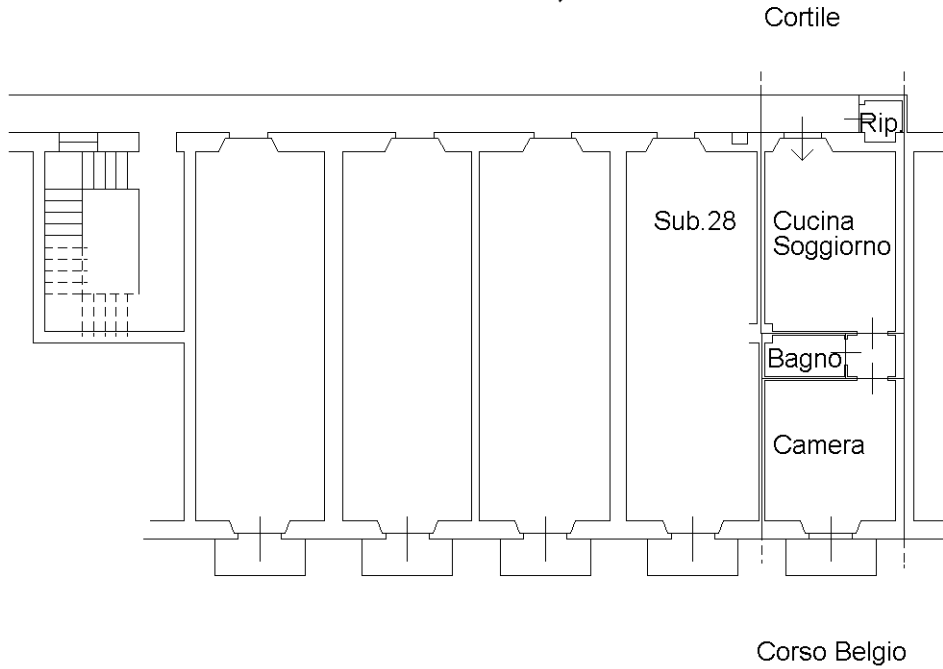

## PIANO INTERRATO H= M.3,00

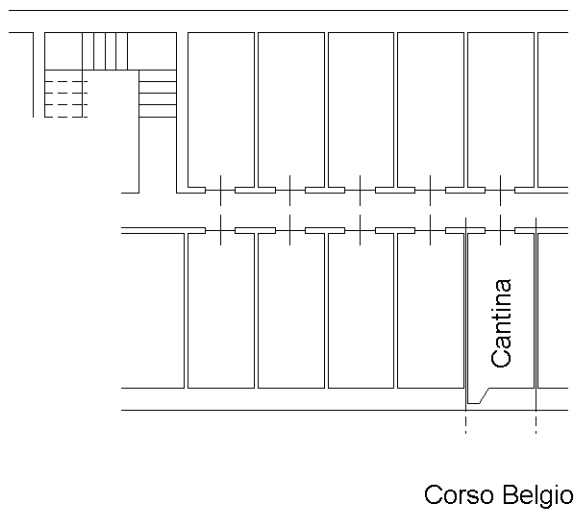

ORIENTAMENTO

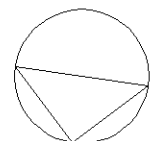

N

Ultima planimetria in atti