

MODULARIO
F. - 1 ed. S. T. - 480

Mod. A (1970) (anno)

NUOVO CATASTO EDILIZIO URBANO

(REGIO DECRETO LEGGE 13 APRILE 1939, N. 652)

Planimetria dell'immobile situato nel Comune di NOVA MILANESE Via PONCHIELLI N° 2
Ditta BASAGLIA ELIDO E POLASTRI ERIHA VIA PONCHIELLI N° 2 NOVA MILANESE
Allegata alla dichiarazione presentata all'Ufficio Tecnico Erariale di MILANO SCHEDA T N° 18276

Fig. 21 mapp. 82

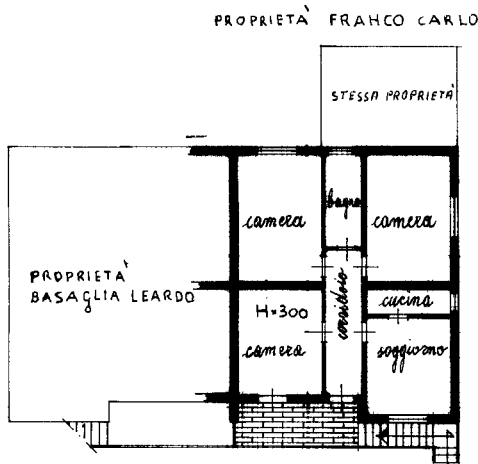

VIA PER CINESELLO

VIA PONCHIELLI

PIANO PRIMO



ORIENTAMENTO



SCALA DI 1:200

SPAZIO RISERVATO PER LE ANNOTAZIONI D'UFFICIO

DATA
PROF. N°

16 GEN. 1970
193

Compilata dal *geometra*
CARLO RUDELLO
(Titolo, nome e cognome del tecnico)
Iscritto all'Albo dei geometri
della Provincia di MILANO N° 4132
DATA NOVA MILANESE 16-1-1970
FIRMA: *Carlo Rudello*

LIBRERIA DEGLI UFFICI - MILANO Via F. Turati, 26 - Telef. 650.227

Ultima planimetria in atti

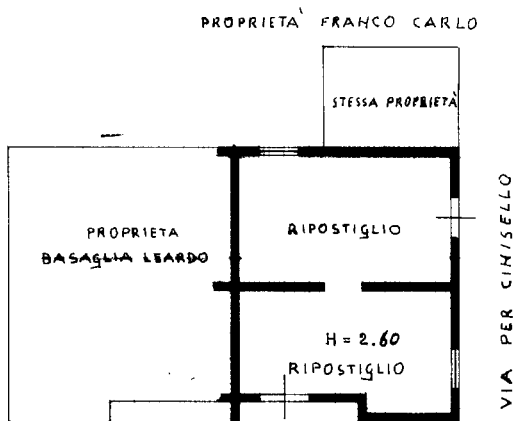

VIA PONCHIELLI

PIANO TERRA

MOD. TARIO
E. C. S. T. - 313

MOD. B (Nuovo Catasto Edilizio Urbano)

NUOVO CATASTO EDILIZIO URBANO

(R. DECRETO-LEGGE 13 APRILE 1939, N. 632)

Planimetria dell'immobile situato nel Comune di NOVA MILANESE Via PONCHIELLI N°2
Dita BASAGLIA ELIDO E POLASTRI ERIHA Via PONCHIELLI N°2 NOVA MILANESE
Allegata alla dichiarazione presentata all'Ufficio Tecnico Erariale di MILANO SCHEDA T N°18277

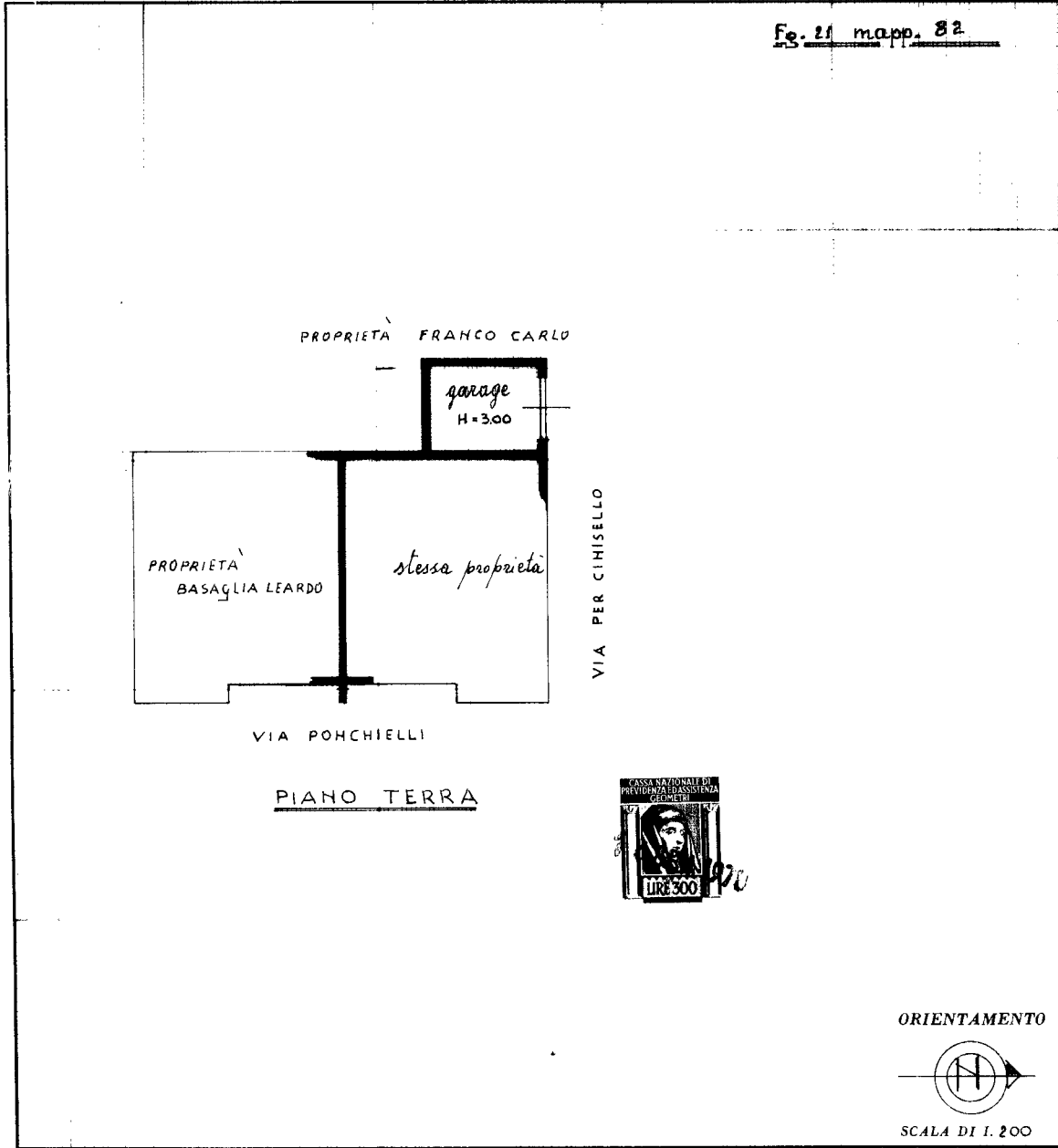

SPAZIO RISERVATO PER LE ANNOTAZIONI D'UFFICIO

DATA	16 GEN. 1970
PROT. N°	194

Compilata dal geometra
(titolo, nome e cognome del tecnico)
CARLO RUDELLO
Iscritto all'Albo dei geometri
della Provincia di MILANO N° 4132
DATA NOVA MILANESE 16-1-1970
Firma: [Signature]

LIBRERIA DEGLI UFFICI
MILANO
Via F. Turati 35 - Telefono 802.827
CONCESSIONARIA AUTOREGOLATA

Catasto dei Fabbricati - Situazione al 21/05/2024 - Comune di NOVA MILANESE (P944) - < Foglio 21 - Particella 82 - Subalterno 702 >
 Inqu. 01
 VIA AMILCARE PONCHIELLI n. 2 Piano T

Ultima planimetria in atti