

Vis. ord. (1.00 euro)

Direzione Provinciale di Foggia Ufficio Provinciale - Territorio - Direttore

Comune: BOVINO
Foglio: 43
Richiedente: MARFELLA ROBERTA CTU
Scala originale: 1:2000
Dimensione cornice: 534.000 x 378.000 metri
11-011-2018 12:14:9
Prol. n. FGD136512/2018



1 Particella: 246

E=-2200

N=2500

Direzione Provinciale di Foggia Ufficio Provinciale - Territorio - Direttore [redacted]

Vis. ord. (1.00 euro)

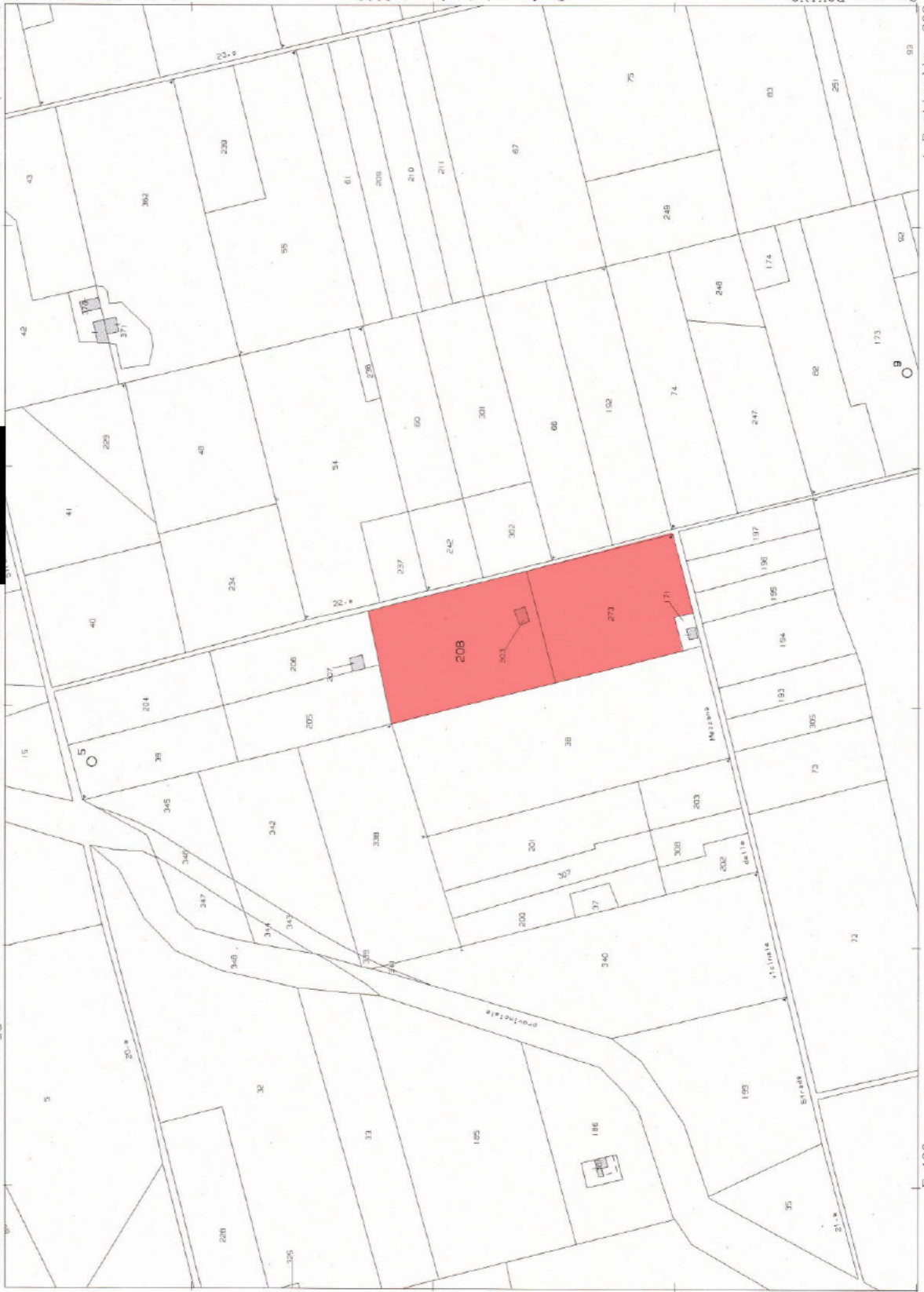

N=4600

E=400

I Particella: 208

Comune: BOVINO
Foglio: 25
Richtedente: MARFELLA ROBERTA CTU
Scala originale: 1:2000
Dimensione cornice: 534.000 x 378.000 metri
11-011-2018 12:14:38
Pro. n. PC0136516/2018

Direzione Provinciale di Foggia Ufficio Provinciale - Territorio - Direttore

Vis. ord. (1.00 euro)

11-Ott-2018 12:14:30
Prot. n. PC0136514/2018

Scala originale: 1:4000
Dimensione cornice: 1068.000 x 756.000 metri

Comune: BOVINO
Foglio: 4
Richiedente: MARFELLA ROBERTA CTU

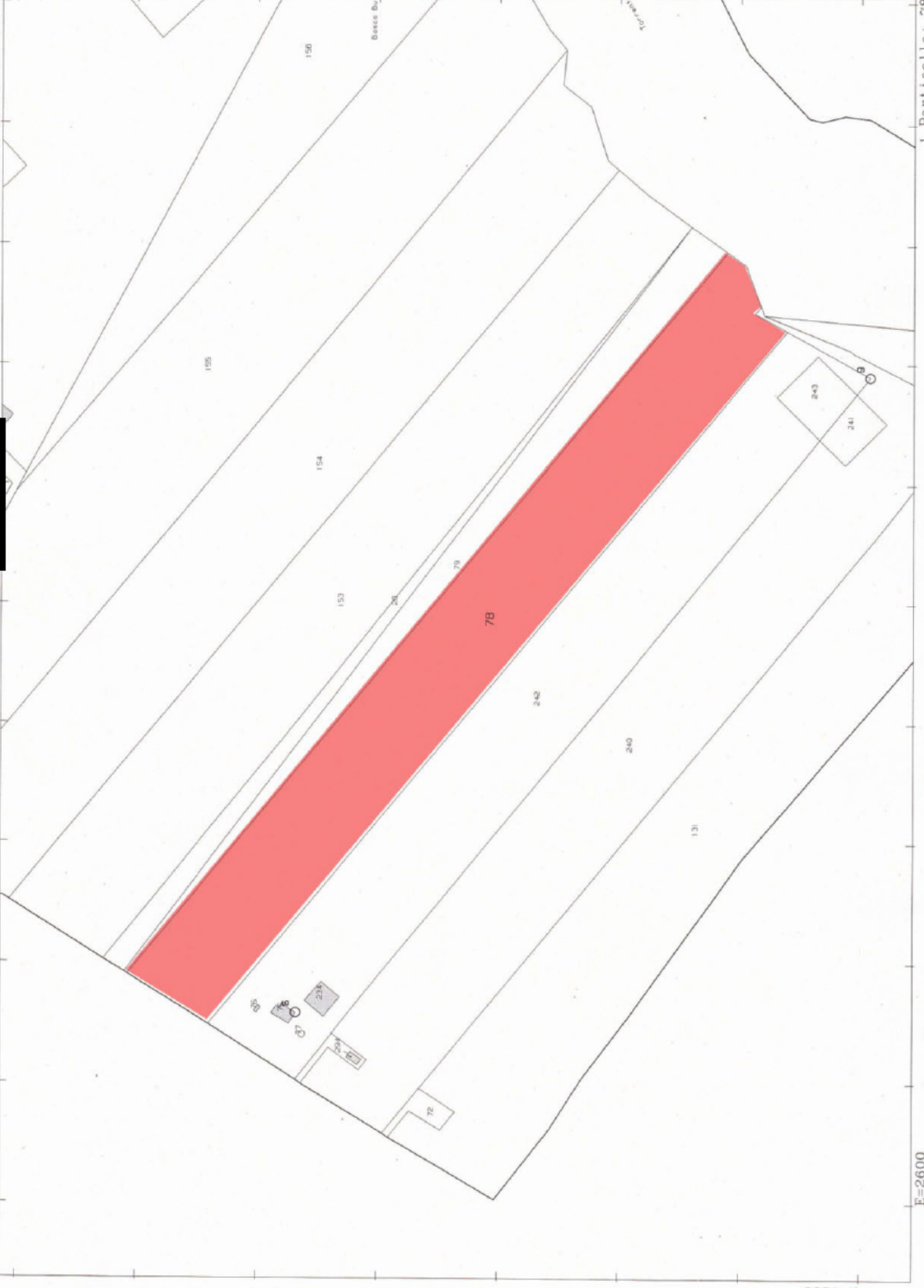

I Particella: 78

E=2600

N=7800

Direzione Provinciale di Foggia Ufficio Provinciale - Territorio - Direttore

Vis. ord. (1.00 euro)

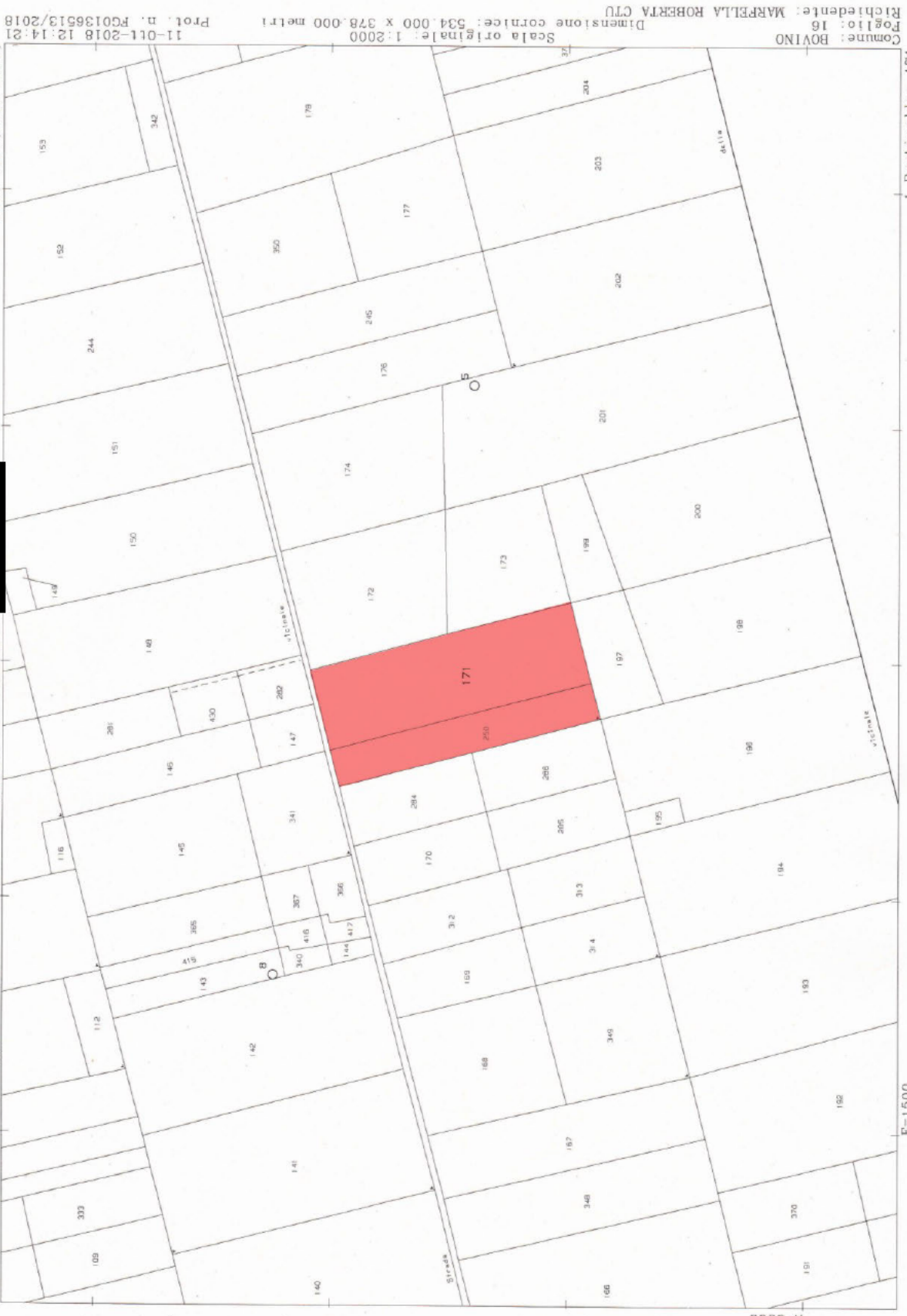

Comune: BOVINO
Foglio: 16
Richiedente: MARFELLA ROBERTA CTU
Scala originale: 1:2000
Dimensione cornice: 534.000 x 378.000 metri
11-011-2018 12:14:21
Prot. n. FC0136513/2018

E=1500

Particella: 171

N=5500

MODULARIO
F. - Cat. S. T. - 315



MINISTERO DELLE FINANZE
DIREZIONE GENERALE DEL CATASTO E DEI SERVIZI TECNICI ERARIALI

MOD. B (Nuovo Catasto Edilizio Urbano)

Lire
50

NUOVO CATASTO EDILIZIO URBANO

(R. DECRETO-LEGGE 13 APRILE 1939, N. 652)

Planimetria dell'immobile situato nel Comune di BOVINO Via Boccaccio

Allegata alla dichiarazione presentata all'Ufficio Tecnico Erariale di FOGGIA
1° Piano int 4

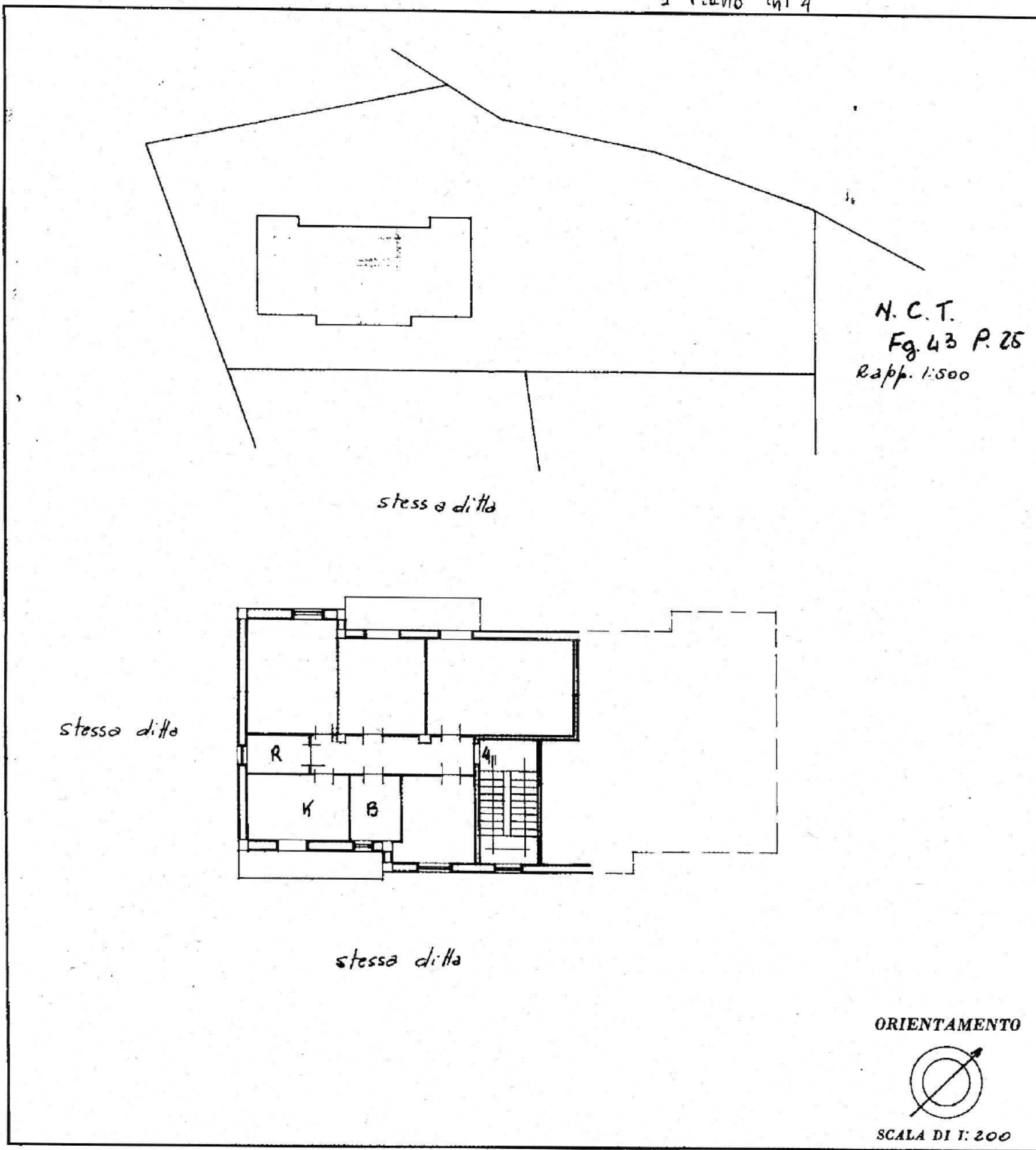

Catasto dei Fabbricati - Situazione al 11/10/2018 - Comune di BOVINO(BI04) - < Foglio: 43 Particella: 246 - Subaltemo 5 >
VIALE GIOVANNI BOCCACCIO piano: 1 interno: 4;

SPAZIO RISERVATO PER LE ANNOTAZIONI D'UFFICIO

DATA
PROT. N°

Foglio	
part.lla	sub. 5
part.lla	sub.

101

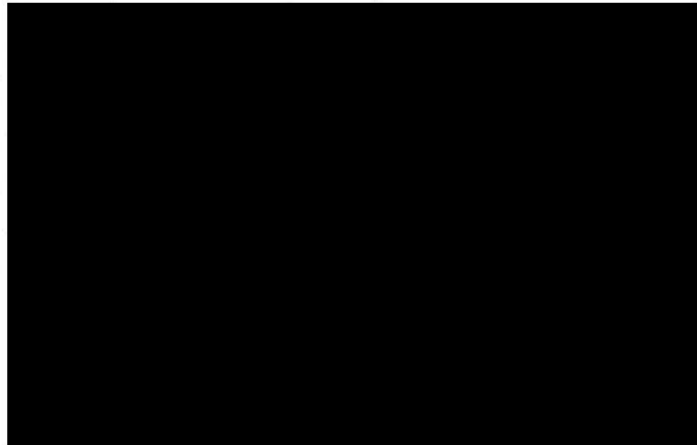

MODULARIO
F. - Cat. S. T. - 315



MINISTERO DELLE FINANZE
DIREZIONE GENERALE DEL CATASTO E DEI SERVIZI TECNICI ERARIALI

Mod. B (Nuovo Catasto Edilizio Urbano)

NUOVO CATASTO EDILIZIO URBANO

Lire
50

(R. DECRETO-LEGGE 13 APRILE 1939, N. 652)

Planimetria dell'immobile situato nel Comune di BOVINO Via Boceaccio

Allegata alla dichiarazione presentata all'Ufficio Tecnico Erariale di FOGGIA

Rip. N° 2

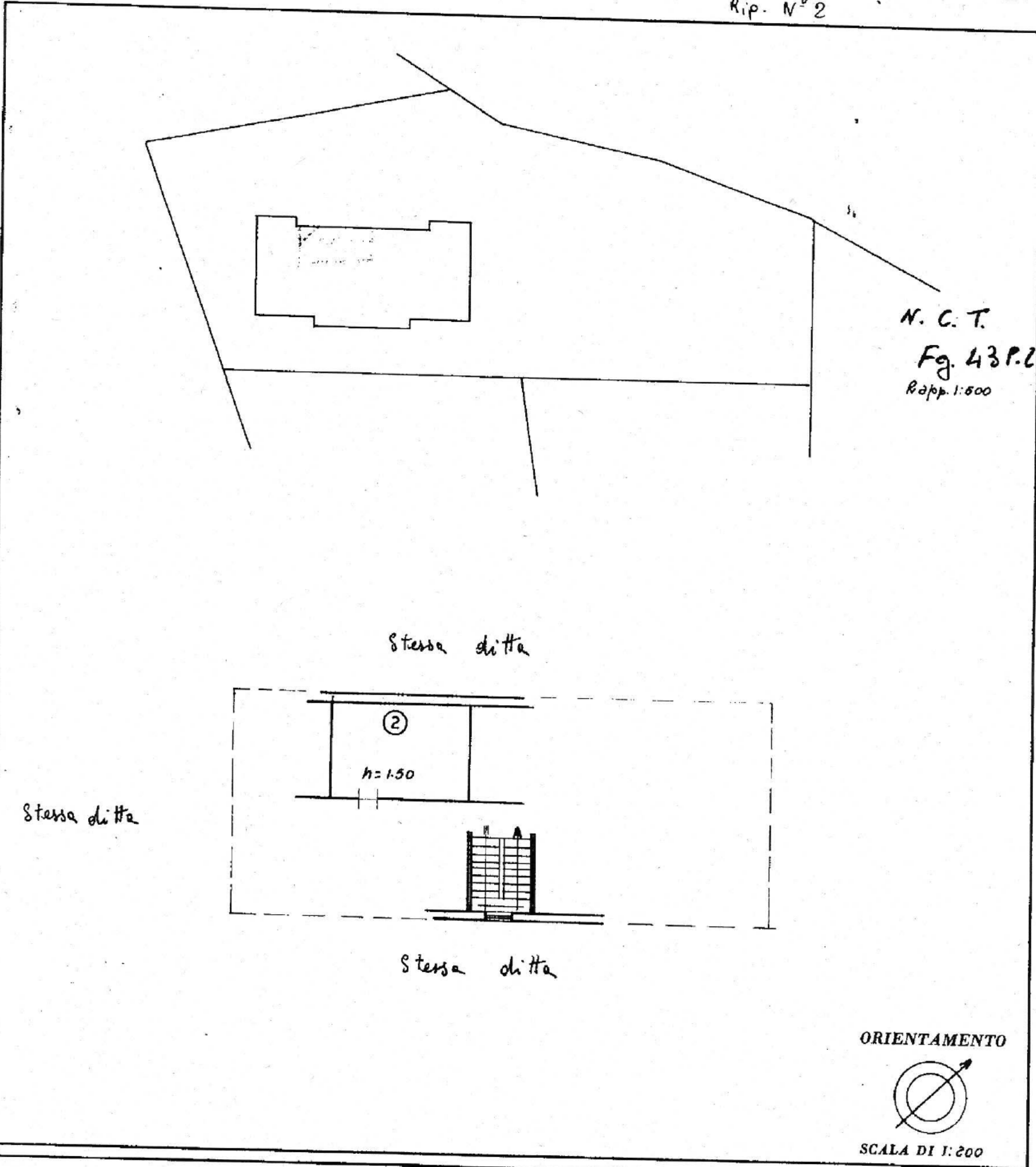

Catasto dei Fabbricati - Situazione al 11/10/2018 - Comune di BOVINO(BI04) - < Foglio: 43 Particella: 246 - Subaltemo 10 >
VIALE GIOVANNI BOCCACCIO piano: SI interno: 2;

SPAZIO RISERVATO PER LE ANNOTAZIONI D'UFFICIO

DATA
PROT. N°

[Handwritten signature]

MODULARIO
F. - Cat. S. T. - 215



MINISTERO DELLE FINANZE

Mod. B (Nuovo Catasto Edilizio Urbano)

DIREZIONE GENERALE DEL CATASTO E DEI SERVIZI TECNICI ERARIALI

Lire
50

NUOVO CATASTO EDILIZIO URBANO

(R. DECRETO-LEGGE 13 APRILE 1939, N. 659)

Planimetria dell'immobile situato nel Comune di BOVINO Via BOCCACCIO

Allegata alla dichiarazione presentata all'Ufficio Tecnico Erariale di FOGGIA
Rip N° 2 bis

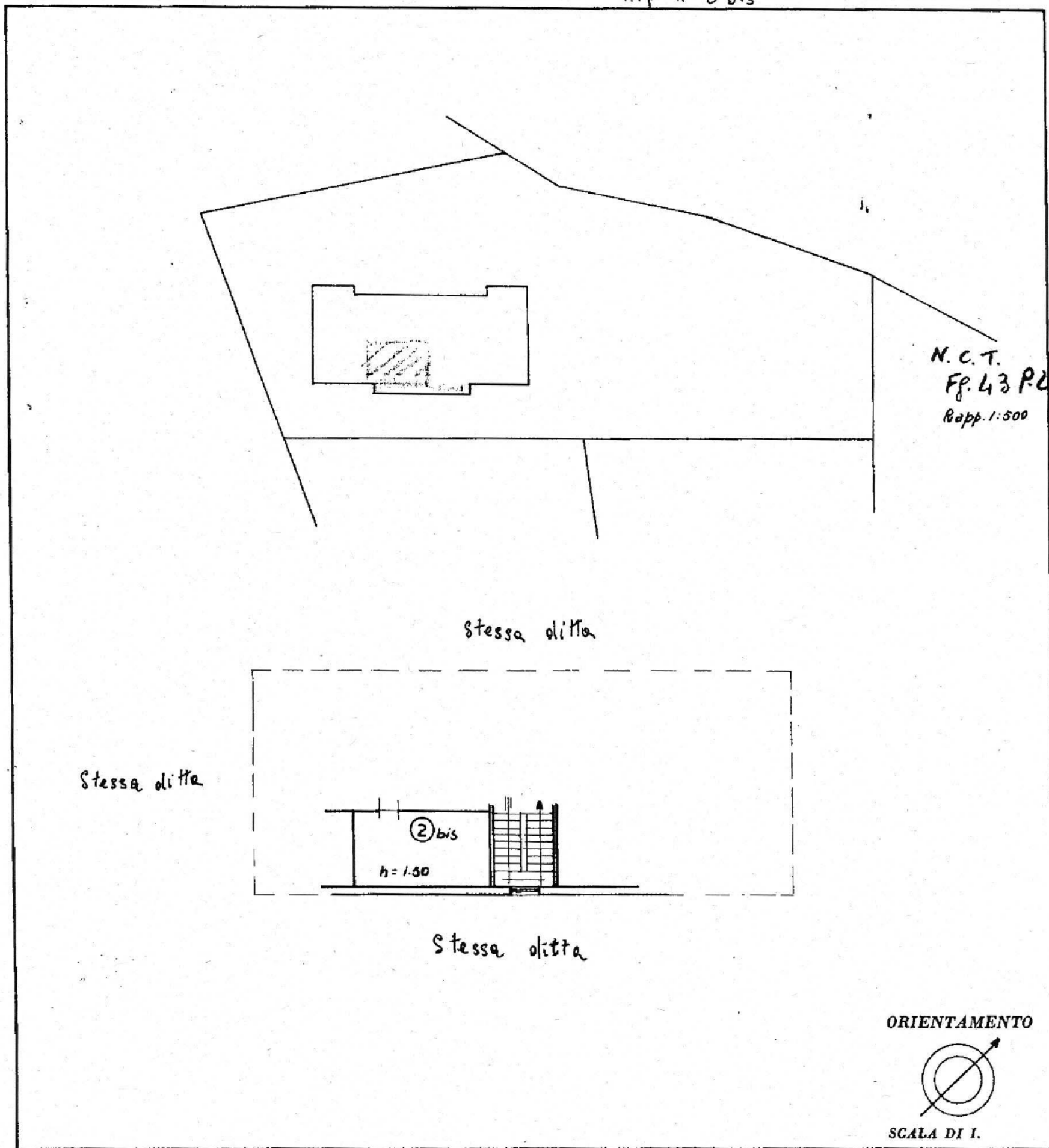

Catasto dei Fabbricati - Situazione al 11/10/2018 - Comune di BOVINO(B104) - < Foglio: 43 Particella: 246 - Subalterno 111 >
VIALE GIOVANNI BOCCACCIO piano: S1 interno: 2;

SPAZIO RISERVATO PER LE ANNOTAZIONI D'UFFICIO

DATA
PROT. N°

Foglio 43
part. 25 sub. 11
107

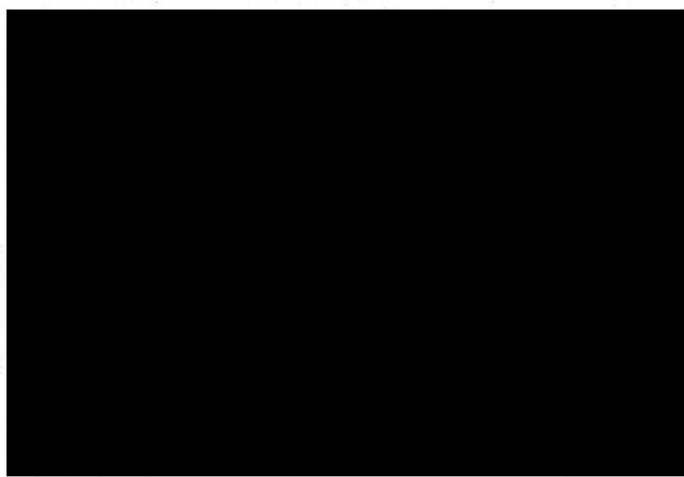



MINISTERO DELLE FINANZE
DIREZIONE GENERALE DEL CATASTO E DEI SERVIZI TECNICI ERARIALI

Lire
50

NUOVO CATASTO EDILIZIO URBANO

(R. DECRETO-LEGGE 13 APRILE 1939, N. 652)

Planimetria dell'immobile situato nel Comune di Bovino Via Boeccaccio

Allegata alla dichiarazione presentata all'Ufficio Tecnico Erariale di FOGGIA
Rip. N° 5

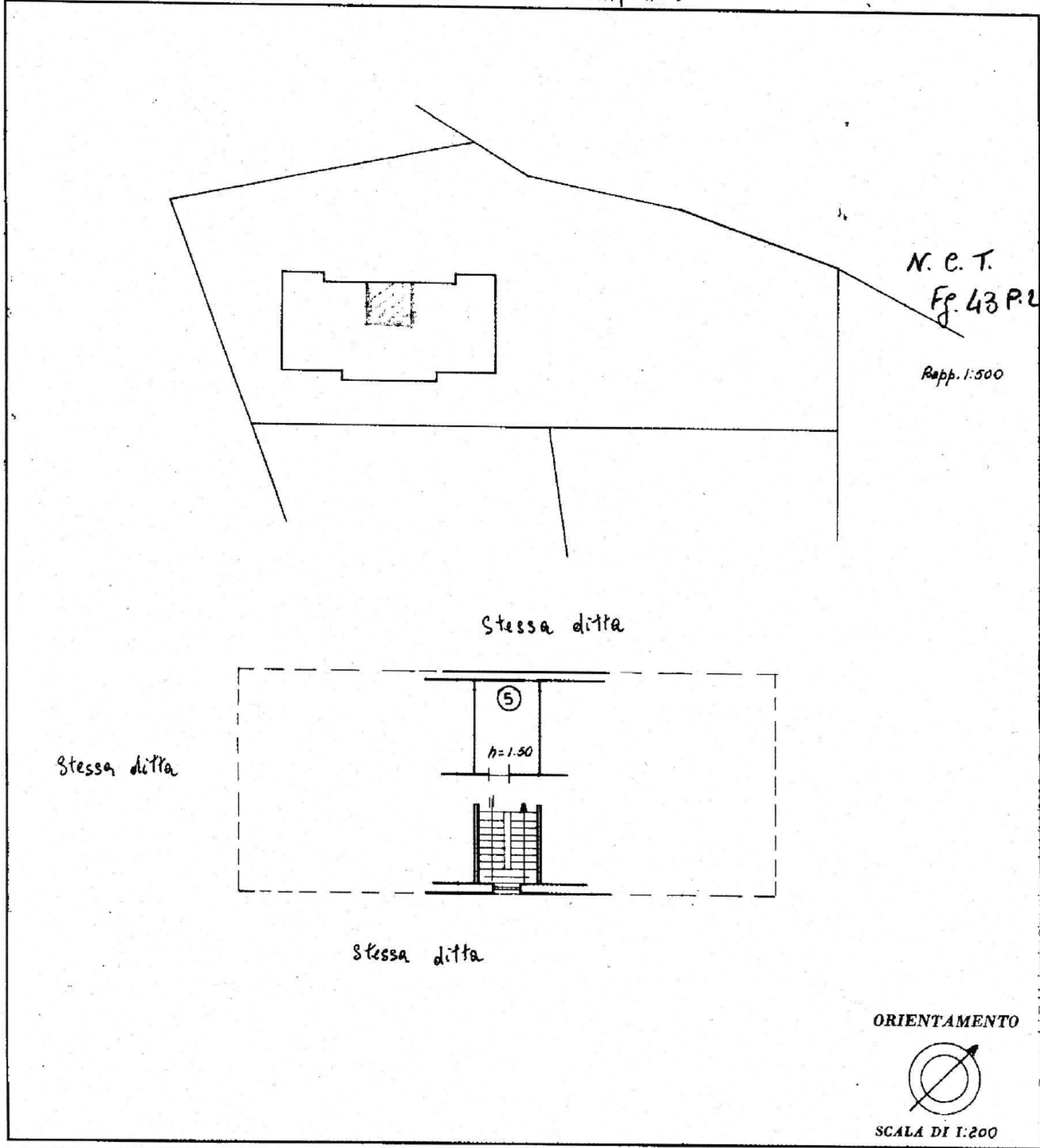

Catasto dei fabbricati - Situazione al 11/10/2018 - Comune di BOVINO (BI04) - Foglio: 43 Particella: 246 - Subalterno
VIALE GIOVANNI BOCCAACCIO piano: S1 interno: 5;

SPAZIO RISERVATO PER LE ANNOTAZIONI D'UFFICIO

DATA
PROT. N°

Particella

Agenzia delle Entrate
CATASTO FABBRICATI
Ufficio Provinciale di
Foggia

Dichiarazione protocollo n. FG0065540 del 19/04/2017

Planimetria di u.i.u. in Comune di Bovino

Viale Giovanni Boccaccio

civ. SNC

Identificativi Catastali:

Sezione:

Foglio: 43

Particella: 246

Subalterno: 17

Scheda n. 1

Scala 1:200

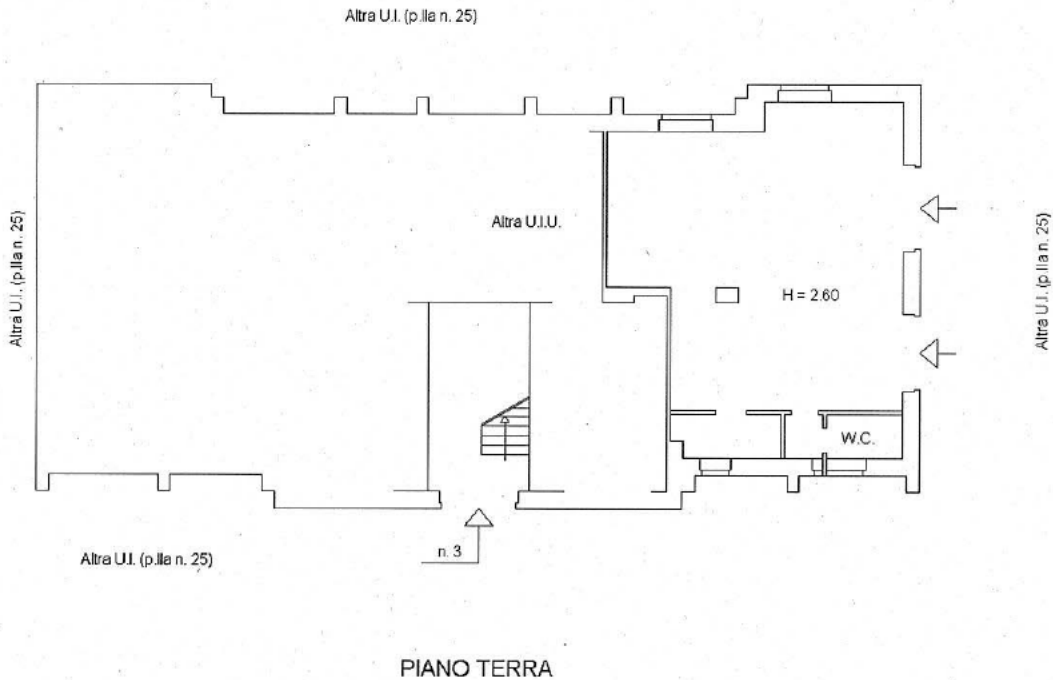

PIANO TERRA

Nord



Catasto dei Fabbricati - Situazione al 11/10/2018 - Comune di BOVINO(B104) - < Foglio: 43 Particella: 246 - Subalterno 17 >
VIALE GIOVANNI BOCCACCIO SNC piano: T;

Agenzia delle Entrate
CATASTO FABBRICATI
Ufficio Provinciale di
Foggia

Dichiarazione protocollo n. FG0065540 del 19/04/2017

Planimetria di u.i.u. in Comune di Bovino

Viale Giovanni Boccaccio

civ. SNC

Identificativi Catastali:

Sezione:

Foglio: 43

Particella: 246

Subalterno: 18

Scheda n. 1

Scala 1:200

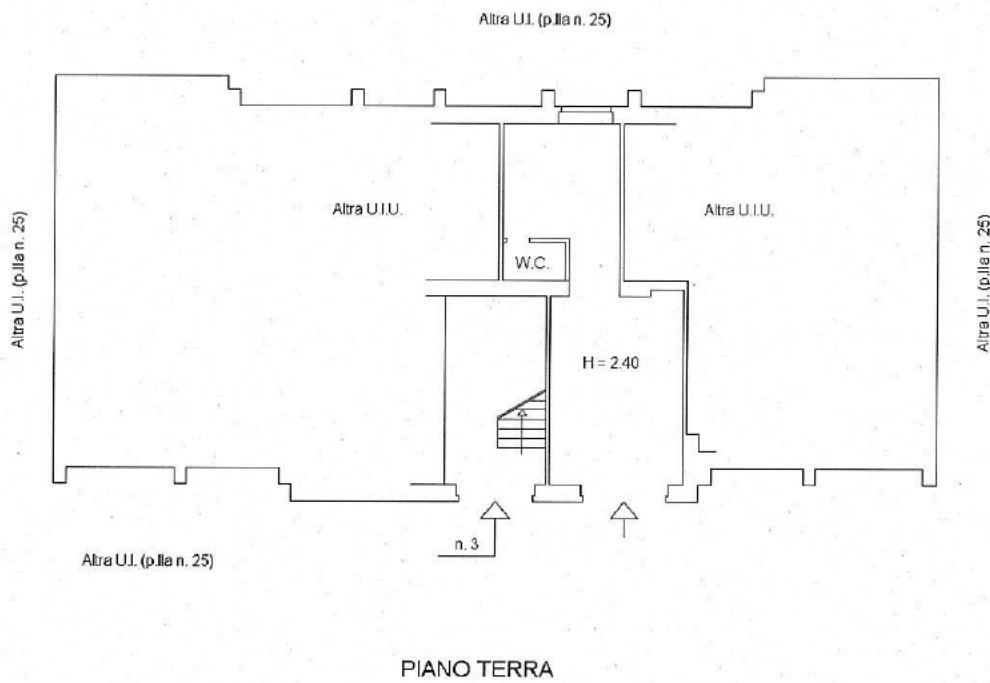

PIANO TERRA

Nord



Catasto dei Fabbricati - Situazione al 11/10/2018 - Comune di BOVINO(B104) - < Foglio: 43 Particella: 246 - Subalterno 18 >
VIALE GIOVANNI BOCCACCIO SNC piano: T;

Agenzia delle Entrate
CATASTO FABBRICATI
Ufficio Provinciale di
Foggia

Dichiarazione protocollo n. FG0065540 del 19/04/2017

Planimetria di u.i.u. in Comune di Bovino

Viale Giovanni Boccaccio

civ. SNC

Identificativi Catastali:

Sezione:

Foglio: 43

Particella: 246

Subalterno: 19

Scheda n. 1

Scala 1:200

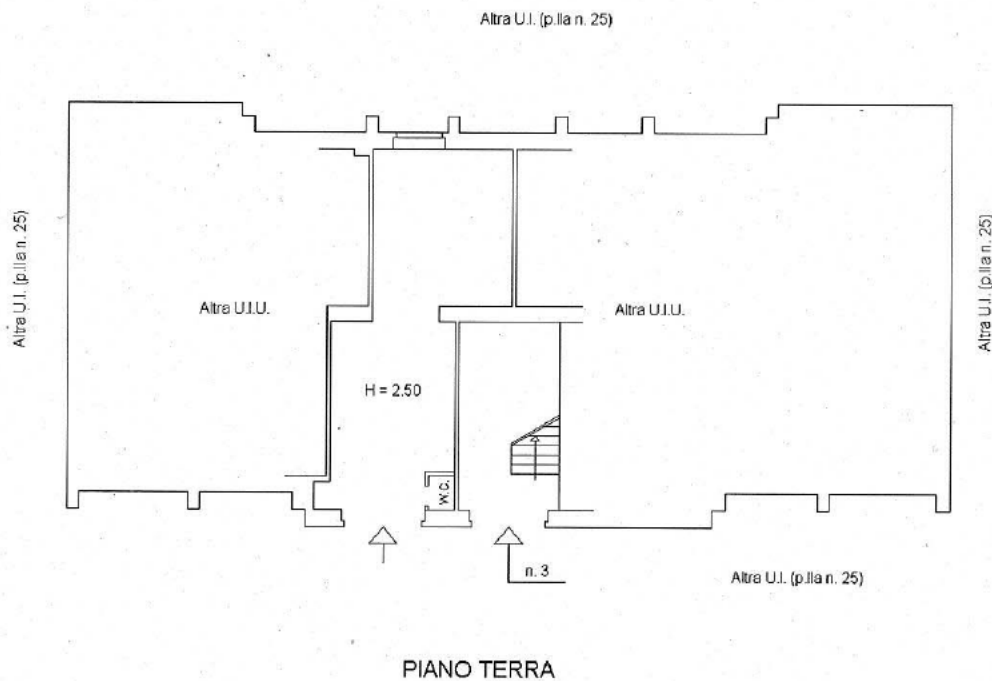

PIANO TERRA

Nord



Catasto dei Fabbricati - Situazione al 11/10/2018 - Comune di BOVINO(B104) - < Foglio: 43 Particella: 246 - Subalterno 19 >
VIALE GIOVANNI BOCCACCIO SNC piano: T;

Agenzia delle Entrate
CATASTO FABBRICATI
Ufficio Provinciale di
Foggia

Dichiarazione protocollo n. FG0065540 del 19/04/2017

Planimetria di u.i.u. in Comune di Bovino

Viale Giovanni Boccaccio

civ. SNC

Identificativi Catastali:

Sezione:

Foglio: 43

Particella: 246

Subalterno: 20

Scheda n. 1

Scala 1:200

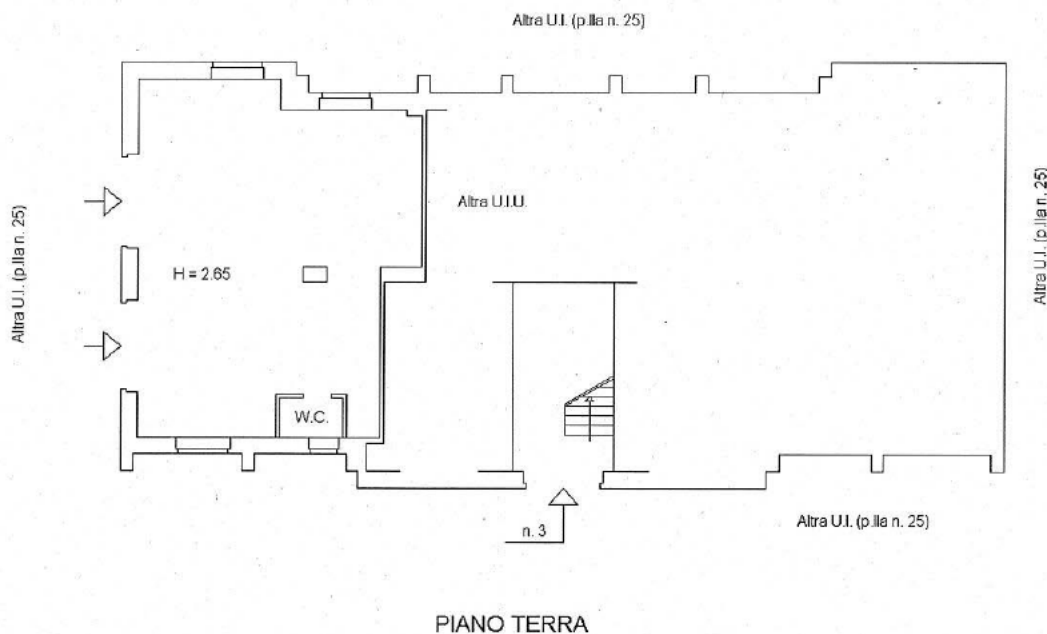

Nord



Catasto dei Fabbricati - Situazione al 11/10/2018 - Comune di BOVINO(BI04) - < Foglio: 43 Particella: 246 - Subalterno 20 >
VIALE GIOVANNI BOCCACCIO SNC piano: T;



Figura 1. LOTTO 1-2-3-4-5-6-7-8: Ortofoto catastale degli immobili pignorati al F. 43, P.IIa 246, sub. 5, 10, 11, 16, 17, 18, 19, 20 ubicati in Bovino alla Via Giovanni Boccaccio.



Figura 2. LOTTO 1-2-3-4-5-6-7-8: Ortofoto degli immobili pignorati al F. 43, P.IIa 246, sub. 5, 10, 11, 16, 17, 18, 19, 20 ubicati in Bovino alla Via Giovanni Boccaccio.

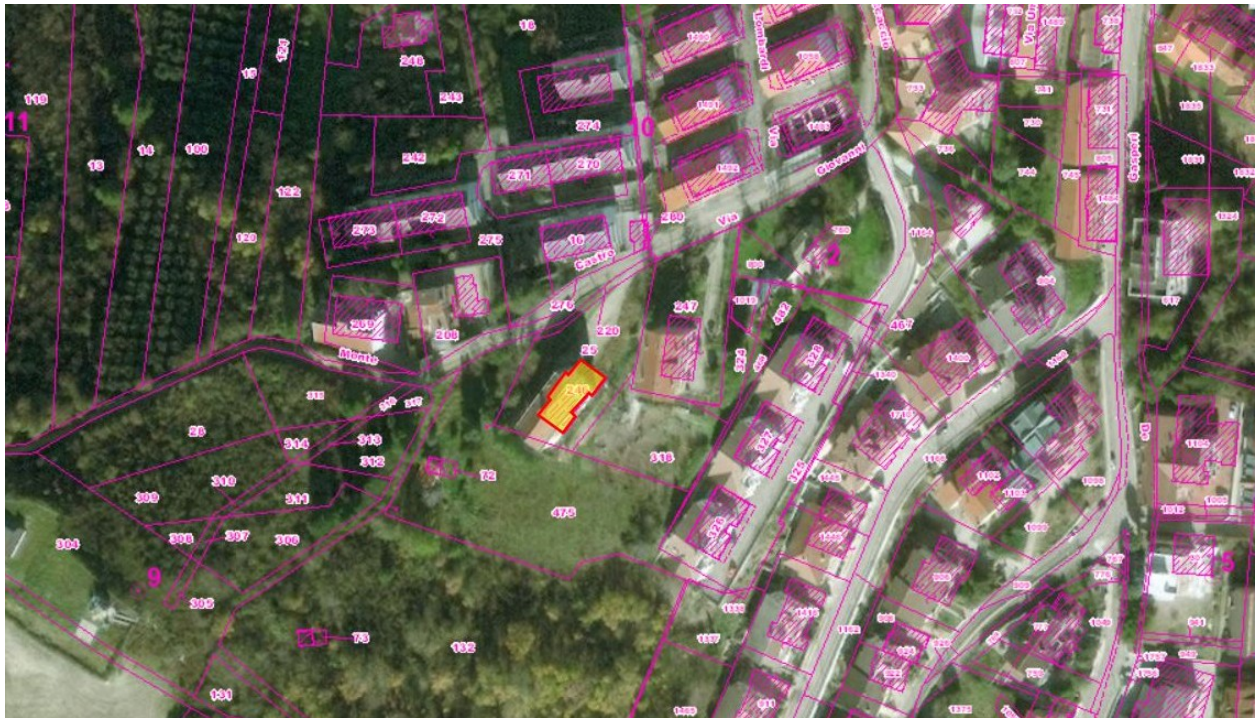

Figura 3. LOTTO 1-2-3-4-5-6-7-8: Immobili pignorati al F. 43, P.IIa 246, sub. 5, 10, 11, 16, 17, 18, 19, 20 ubicati in Bovino alla Via Giovanni Boccaccio (fabbricato per civili abitazioni).



Figura 4. LOTTO 1: Immobile pignorato - abitazione al F. 43, P.IIa 246, sub. 5 ubicato in Bovino alla Via Giovanni Boccaccio n. 3 (soggiorno).



Figura 5. LOTTO 1: Immobile pignorato - abitazione al F. 43, P.IIa 246, sub. 5 ubicato in Bovino alla Via Giovanni Boccaccio n. 3 (ingresso con disimpegno).



Figura 6. LOTTO 1: Immobile pignorato - abitazione al F. 43, P.IIa 246, sub. 5 ubicato in Bovino alla Via Giovanni Boccaccio n. 3 (camera).



Figura 7. LOTTO 1: Immobile pignorato - abitazione al F. 43, P.IIa 246, sub. 5 ubicato in Bovino alla Via Giovanni Boccaccio n. 3 (camera).



Figura 8. LOTTO 1: Immobile pignorato - abitazione al F. 43, P.IIa 246, sub. 5 ubicato in Bovino alla Via Giovanni Boccaccio n. 3 (camera).



Figura 9. LOTTO 1: Immobile pignorato - abitazione al F. 43, P.IIa 246, sub. 5 ubicato in Bovino alla Via Giovanni Boccaccio n. 3 (cucina).



Figura 10. LOTTO 1: Immobile pignorato - abitazione al F. 43, P.IIa 246, sub. 5 ubicato in Bovino alla Via Giovanni Boccaccio n. 3 (bagno).



Figura 11. LOTTO 1: Immobile pignorato - abitazione al F. 43, P.IIa 246, sub. 5 ubicato in Bovino alla Via Giovanni Boccaccio n. 3 (balcone chiuso).



Figura 12. LOTTO 1: Immobile pignorato - abitazione al F. 43, P.IIa 246, sub. 5 ubicato in Bovino alla Via Giovanni Boccaccio n. 3 (balcone chiuso).



Figura 13. LOTTO 1: Immobile pignorato - abitazione al F. 43, P.IIa 246, sub. 5 ubicato in Bovino alla Via Giovanni Boccaccio n. 3 (efflorescenze e fioriture).



Figura 14. LOTTO 1: Immobile pignorato - abitazione al F. 43, P.IIa 246, sub. 5 ubicato in Bovino alla Via Giovanni Boccaccio n. 3 (efflorescenze e fioriture).

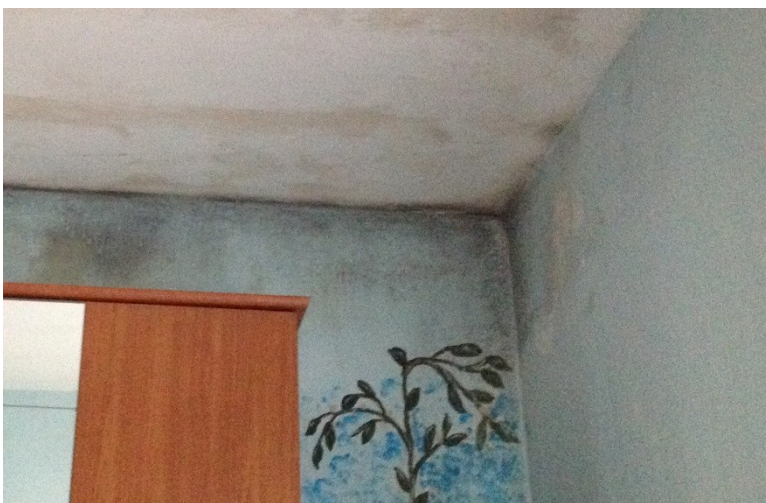

Figura 15. LOTTO 2 - 3: Immobili pignorati - depositi al F. 43, P.IIa 246, sub. 10 e 11 ubicati in Bovino alla Via Giovanni Boccaccio n. 3 (corridoio).

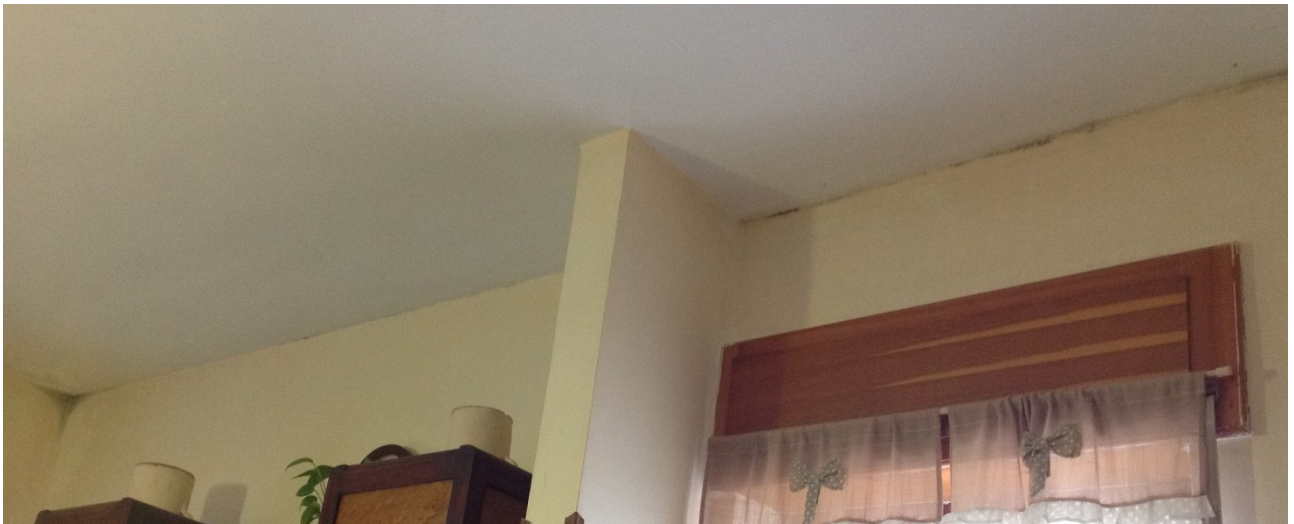

Figura 16. LOTTO 2: Immobile pignorato - deposito al F. 43, P.IIa 246, sub. 10 ubicato in Bovino alla Via Giovanni Boccaccio n. 3.



Figura 17. LOTTO 3: Immobile pignorato - deposito al F. 43, P.IIa 246, sub. 11 ubicato in Bovino alla Via Giovanni Boccaccio n. 3.



Figura 18. LOTTO 4: Immobile pignorato - deposito al F. 43, P.IIa 246, sub. 16 ubicato in Bovino alla Via Giovanni Boccaccio n. 3 (porta d'ingresso).



Figura 19. LOTTO 4: Immobile pignorato - deposito al F. 43, P.IIa 246, sub. 16 ubicato in Bovino alla Via Giovanni Boccaccio n. 3.

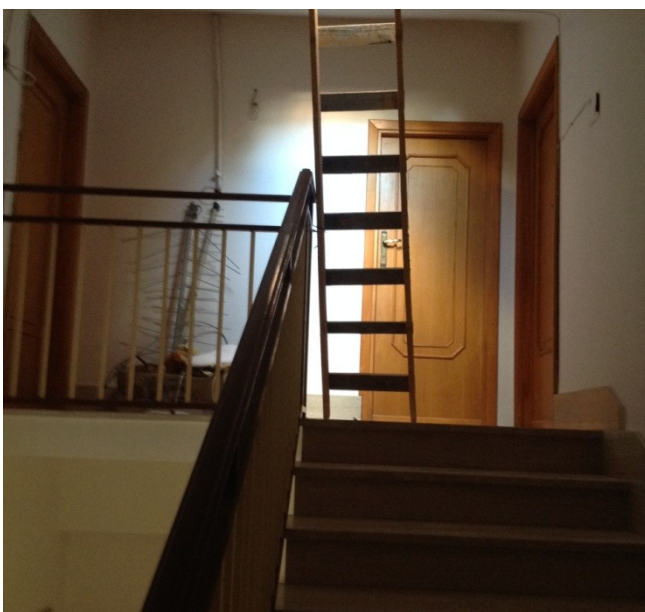

Figura 20. LOTTO 5: Immobile pignorato – box-auto al F. 43, P.IIa 246, sub. 17 ubicato in Bovino alla Via Giovanni Boccaccio (ingressi).

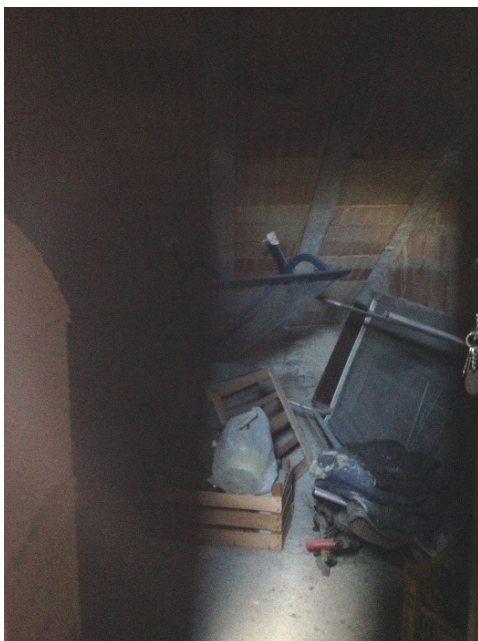

Figura 21. LOTTO 5: Immobile pignorato – box-auto al F. 43, P.Ila 246, sub. 17 ubicato in Bovino alla Via Giovanni Boccaccio (interno).



Figura 22. LOTTO 5: Immobile pignorato – box-auto al F. 43, P.Ila 246, sub. 17 ubicato in Bovino alla Via Giovanni Boccaccio (ripostiglio e bagno).



Figura 23. LOTTO 6: Immobile pignorato – box-auto al F. 43, P.IIa 246, sub. 18 ubicato in Bovino alla Via Giovanni Boccaccio (ingresso).

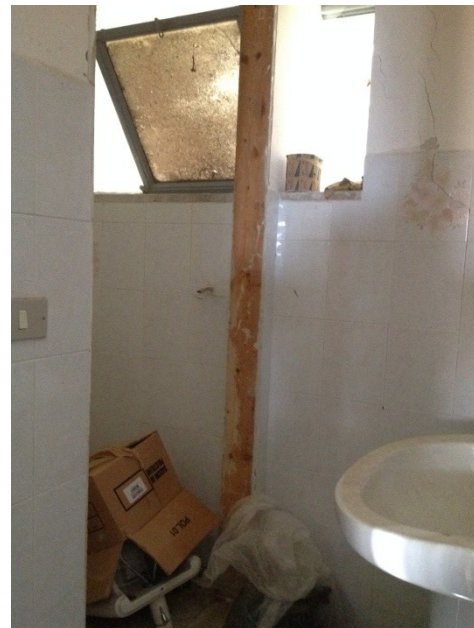

Figura 24. LOTTO 6: Immobile pignorato – box-auto al F. 43, P.IIa 246, sub. 18 ubicato in Bovino alla Via Giovanni Boccaccio (vano con angolo cottura).



Figura 25. LOTTO 6: Immobile pignorato – box-auto al F. 43, P.Ila 246, sub. 18 ubicato in Bovino alla Via Giovanni Boccaccio (bagno).



Figura 26. LOTTO 7: Immobile pignorato – box-auto al F. 43, P.Ila 246, sub. 19 ubicato in Bovino alla Via Giovanni Boccaccio (ingresso).



Figura 27. LOTTO 7: Immobile pignorato – box-auto al F. 43, P.IIa 246, sub. 19 ubicato in Bovino alla Via Giovanni Boccaccio (box-auto e bagno).



Figura 28. LOTTO 7: Immobile pignorato – box-auto al F. 43, P.IIa 246, sub. 19 ubicato in Bovino alla Via Giovanni Boccaccio (vano adibito a ripostiglio).

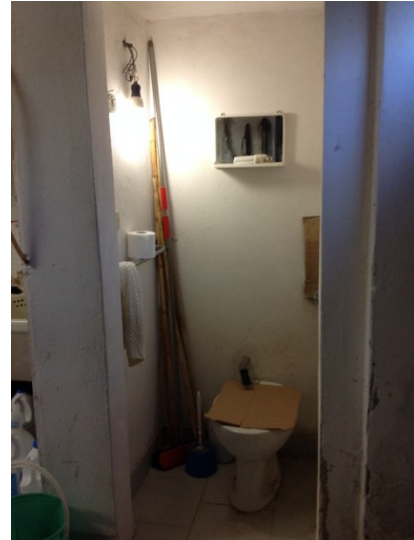

Figura 29. LOTTO 7: Immobile pignorato – box-auto al F. 43, P.IIa 246, sub. 19 ubicato in Bovino alla Via Giovanni Boccaccio (vano fondazioni).



Figura 30. LOTTO 8: Immobile pignorato – box-auto al F. 43, P.IIa 246, sub. 20 ubicato in Bovino alla Via Giovanni Boccaccio (ingressi).



Figura 31. LOTTO 8: Immobile pignorato – box-auto al F. 43, P.IIa 246, sub. 20 ubicato in Bovino alla Via Giovanni Boccaccio (interno).



Figura 32. LOTTO 8: Immobile pignorato – box-auto al F. 43, P.IIa 246, sub. 20 ubicato in Bovino alla Via Giovanni Boccaccio (bagno).

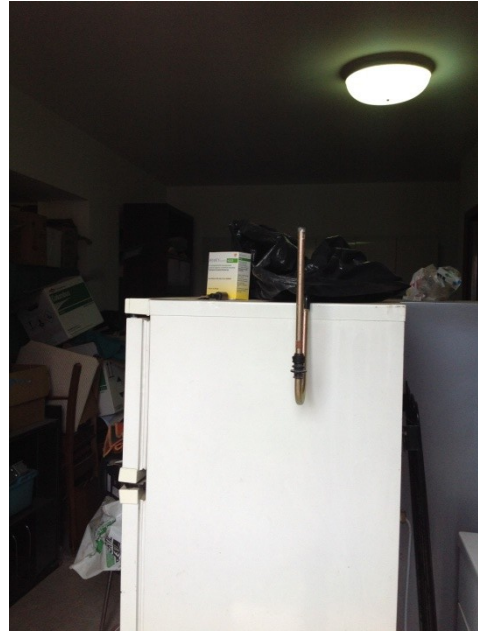

Figura 33. LOTTO 9: Ortofoto con indicazioni stradali degli immobili pignorati al F. 25, P.IIa 273, 208 e 303 ubicati in Bovino alla Località Serro Scalieri.



Figura 34. LOTTO 9: Ortofoto catastale degli immobili pignorati al F. 25, P.IIa 273, 208 e 303 ubicati in Bovino alla Località Serro Scalieri.



Figura 35. LOTTO 9: Ortofoto catastrale degli immobili pignorati al F. 25, P.IIa 273, 208 e 303 ubicati in Bovino alla Località Serro Scalieri.



Figura 36. LOTTO 9: Ortofoto degli immobili pignorati al F. 25, P.IIa 273, 208 e 303 ubicati in Bovino alla Località Serro Scalieri.



Figura 37. LOTTO 9: Immobili pignorati (terreni) al F. 25, P.IIa 273, 208 e 303 ubicati in Bovino alla Località Serro Scalieri.



Figura 38. LOTTO 10: Ortofoto con indicazioni stradali degli immobili pignorati al F. 16, P.lla 171 e 250 ubicati in Bovino alla Località Mezzana Pilone.



Figura 39. LOTTO 10: Ortofoto catastale degli immobili pignorati al F. 16, P.lla 171 e 250 ubicati in Bovino alla Località Mezzana Pilone.

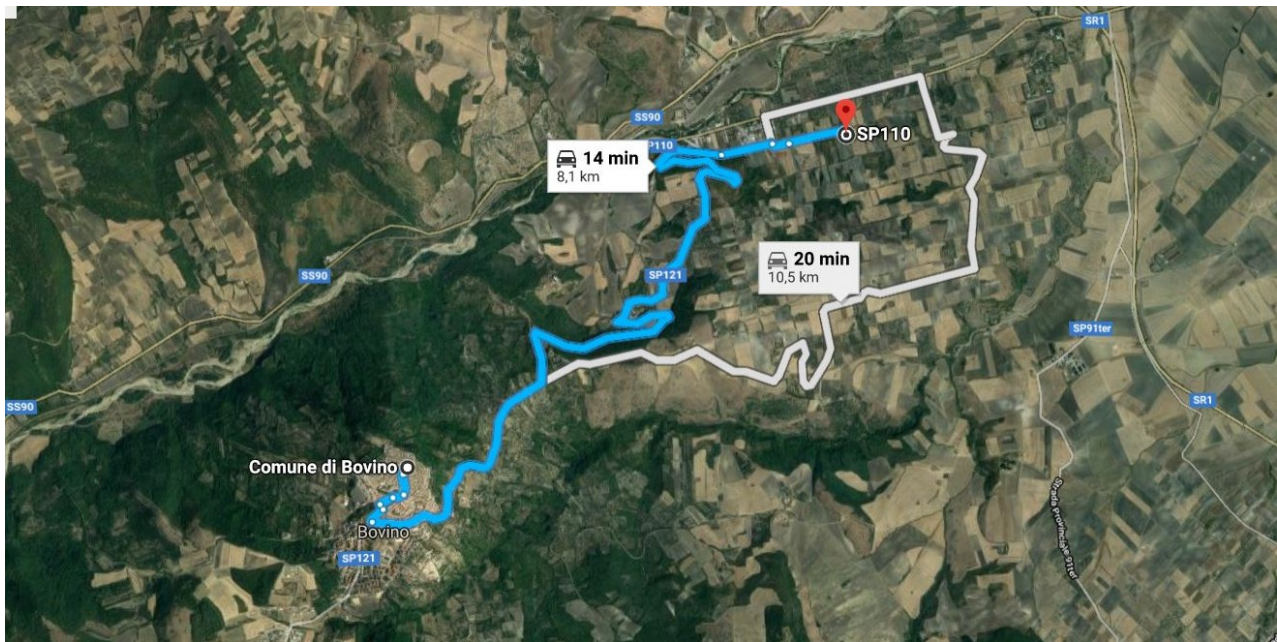

Figura 40. LOTTO 10: Ortofoto catastale degli immobili pignorati al F. 16, P.IIa 171 e 250 ubicati in Bovino alla Località Mezzana Pilone.



Figura 41. LOTTO 10: Ortofoto degli immobili pignorati al F. 16, P.IIa 171 e 250 ubicati in Bovino alla Località Mezzana Pilone.

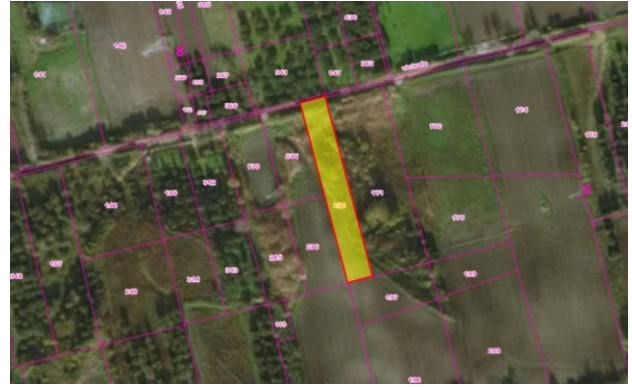

Figura 42. LOTTO 10: Immobili pignorati (terreni) al F. 16, P.la 171 e 250 ubicati in Bovino alla Località Mezzana Pilone.



Figura 43. LOTTO 11: Ortofoto con indicazioni stradali dell'immobile pignorato al F. 4, P.IIa 78 ubicato in Bovino alla Località Bufalaria.



Figura 44. LOTTO 11: Ortofoto catastale dell'immobile pignorato al F. 4, P.IIa 78 ubicato in Bovino alla Località Bufalaria.

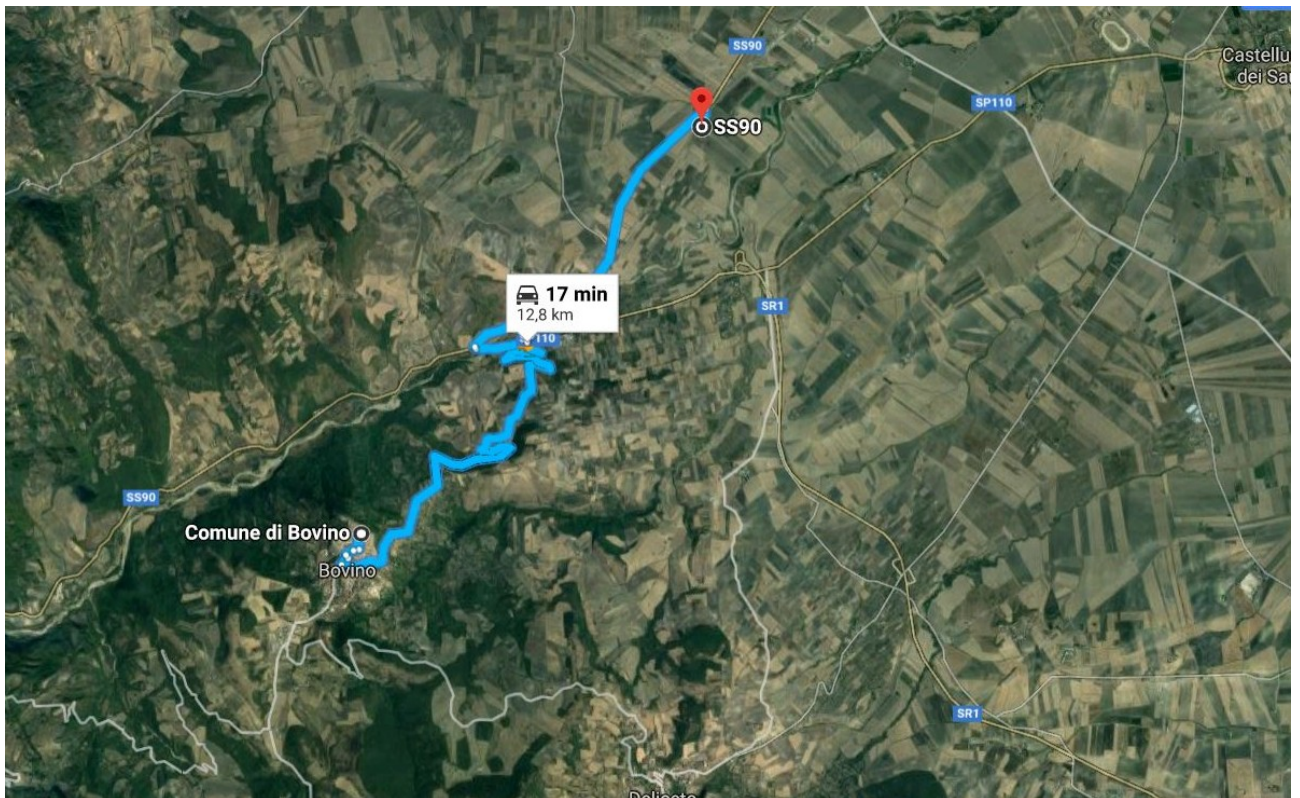

Figura 45. LOTTO 11: Ortofoto dell'immobile pignorato al F. 4, P.la 78 ubicato in Bovino alla Località Bufalaria.



Figura 46. LOTTO 11: Immobile pignorato al F. 4, P.la 78 ubicato in Bovino alla Località Bufalaria.